

T.C.
KÜLTÜR VE TURİZM BAKANLIĞI
Kayseri Kültür Varlıklarını Koruma Bölge Kurulu

KARAR

Toplantı no ve tarih : 137 - 27.05.2016
Karar no ve tarih : 2128-27.05.2016

Toplantı Yeri
KAYSERİ

Yozgat ili, Kadışehri ilçesi, Yanık Köyü'nde yer alan, tapunun 102 ada, 132 (eski 1) parselinde, orman adına kayıtlı Yozgat Müze Müdürlüğü uzmanlarınca tespit edilen ve tescil kaydı bulunmayan Tümülüsün 1. Derece arkeolojik sit alanı olarak tescil edilmesi istemine ilişkin Yozgat Valiliği İl Kültür ve Turizm Müdürlüğü Müze Müdürlüğü'nün 26.02.2016 gün ve 284 sayılı yazısı ile bahse konu alanın tesciline ilişkin Yozgat Valiliği, İl Kültür ve Turizm Müdürlüğü'nün 23.03.2016 gün ve 457 sayılı, Kültür ve Turizm Bakanlığı, Yatırım ve İşletmeler Genel Müdürlüğü'nün 04.04.2016 gün ve 63424 sayılı, Enerji ve Tabii Kaynaklar Bakanlığının 01.04.2016 gün ve 411718 sayılı, Yozgat İl Özel İdaresi İmar ve İyileştirme Müdürlüğü'nün 12.04.2016 gün ve 3384 sayılı görüş yazıları ile Koruma Bölge Kurulu Müdürlüğü raportörlerinin 25.05.2016 tarih ve 2428 sayılı dosya inceleme raporu okundu; raportörün açıklamaları dinlendi, dosyasındaki bilgi ve belgeler incelendi, yapılan görüşme sonucunda;

Yozgat ili, Kadışehri ilçesi, Yanık Köyü'nde yer alan, tapunun 102 ada, 132 (eski 1) parselinde yer alan Yanık Köyü Tümülüsü'nün, 2863 sayılı yasa kapsamına giren özellikler taşıması nedeniyle kararımız eki sit fişi üzerindeki harita ile 1/25000 ölçekli koordinatlı harita üzerinde işaretli alanın 1.derece arkeolojik sit alanı olarak tesciline ve söz konusu sit alanında Koruma Yüksek Kurulu'nun 05.11.1999 gün ve 658 sayılı ilke kararında belirtilen 1.derece arkeolojik sitlere ilişkin geçiş dönemi koruma esasları ve kullanma koşullarının geçerli olduğuna karar verildi.

ASLI GİBİDİR

| | | | | |
|--|---|---------------------------------------|--|----------------|
| AVRUPA KONSEYİ | DOĞAL VE KÜLTÜREL VARLIKLARI KORUMA ENVANTERİ | D.K.V.K.E | SİT | ENVANTER NO: 4 |
| TÜRKİYE | KÜLTÜR VARLIKLARI VE MÜZELER GENEL MÜDÜRLÜĞÜ | | | HARİTA NO: |
| İLİ: YOZGAT | İLÇESİ: KADIŞEHİR | MAHALLE / KÖY veya MEVKİİ: Yanık Köyü | | |
| KADASTRO PAFTA: | | ADA: 102 | PARSEL: 132 (eski 1 parsel) | |
| ADI: YANIK KÖYÜ TUMULUSU | | | | |
| GENEL TANIM: Tümülüs, Yozgat İli, Kadışehri İlçesi, Yanık Köyü sınırları içerisindedir. Buzluk Köyü Çepni Mahallesi'nin yaklaşık 1,5 km kuzeydoğusunda çevresine göre yüksek bir yerdir. Güney tarafı çok yüksek olan meşe ormanı kaplı bir dağa bakmaktadır. Yaklaşık 800 metre kuzeybatısından Çekerek Irmağı, 900 metre kuzeybatısında ise Yanık Köyü yolu geçmektedir. Yanık Köyü'nün yaklaşık kuşuçuğu 2,1 km güneybatısında. Söz konusu tümülüsün bulunduğu tepe doğal kayalıklarla kaplı iken, küçük ağaçlarda yer yer gözükmektedir. Tepenin zirve noktasında kaçak kazı sonucu açıldığı tahmin edilen 4 x 4 metre genişlikte 3-3,5 m. derinlikte yayvanlaşmış bir çukur tespit edilmiştir. Çukur kenar ve etrafında doğal taşlar ile birlikte kalkerimsin düzgün kesme taş parçaları da tespit edilmiştir. Tümülüs kaçak kazı sonucu büyük oranda tahrip edilmiştir. | | | | |
| ŞİMDİKİ TEHLİKELER: Kaçak kazılar sonucu tahribat. | | | | |
| ŞİMDİKİ DURUM: Orman Arazileri Arasında | | | | |
| SİT POTANSİYELİ: I. Derece Arkeolojik Sit. | | | KORUMA DERECESESİ: I. Derece Arkeolojik Sit. | |
| ŞİMDİKİ KORUMA: Korumasız. | | | HAZIRLAYANLAR: Ömer YILMAZ Arkeolog Necip BECENE Arkeolog | |
| ÖNERİLEN KORUMA: 1/5000 ölçekli Haritada işaretli olduğu şekliyle 102 ada, 132 nolu parselin I.Derece Arkeolojik Sit Alanı Olarak Tescili ve Kolluk Kuvvetlerince Korunması | | | KONTROL EDEN: Hasan Kerim ŞENYURT Müze Müdürü | |
| YAYIN DİZİSİ: | | | K.K.V.K.B.K. KARARLARI No:/20... | |
| GÖZLEMLER: | | | REVİZYON: K.K.V.K.B.K. ONAYI/20.. | |

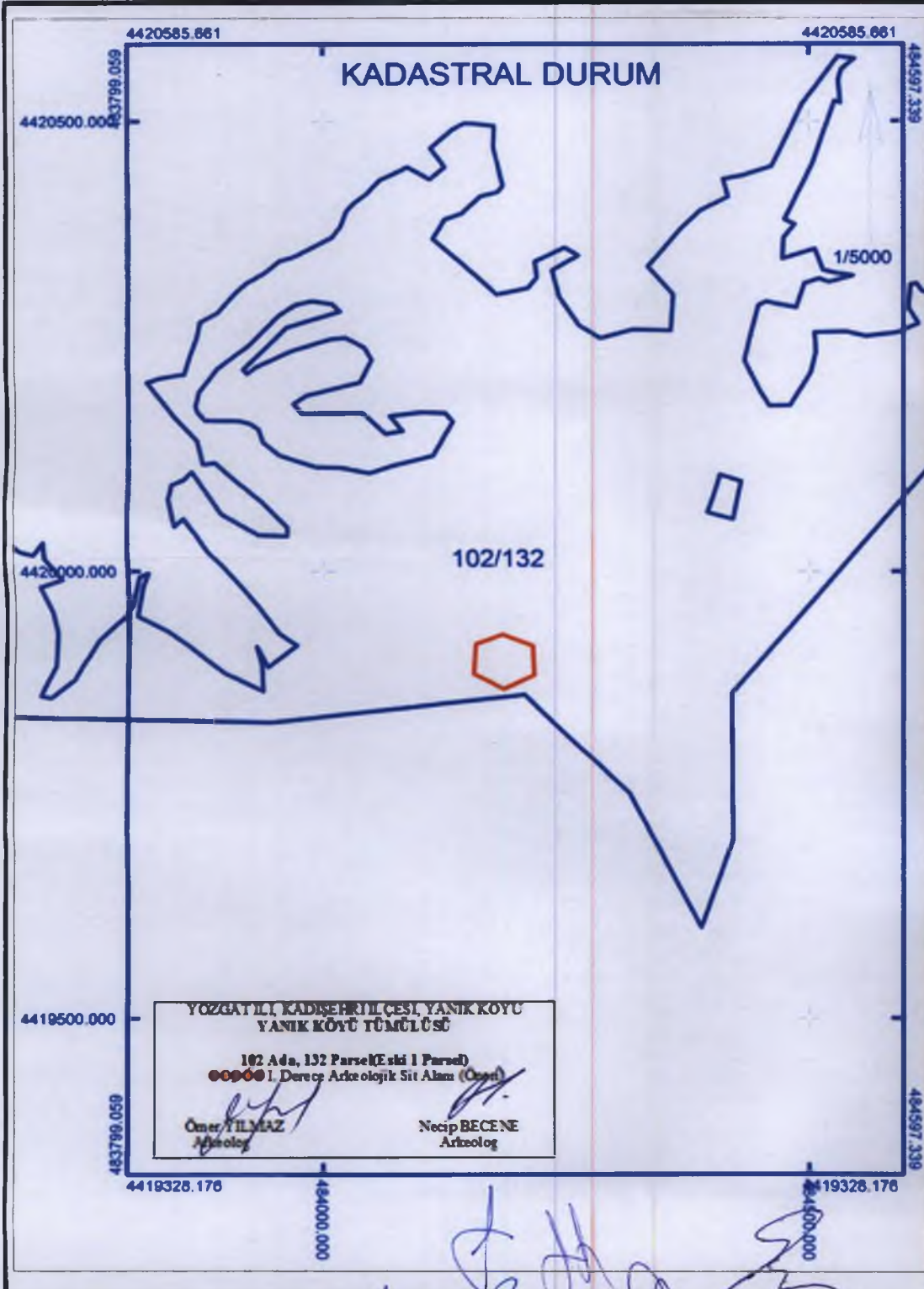

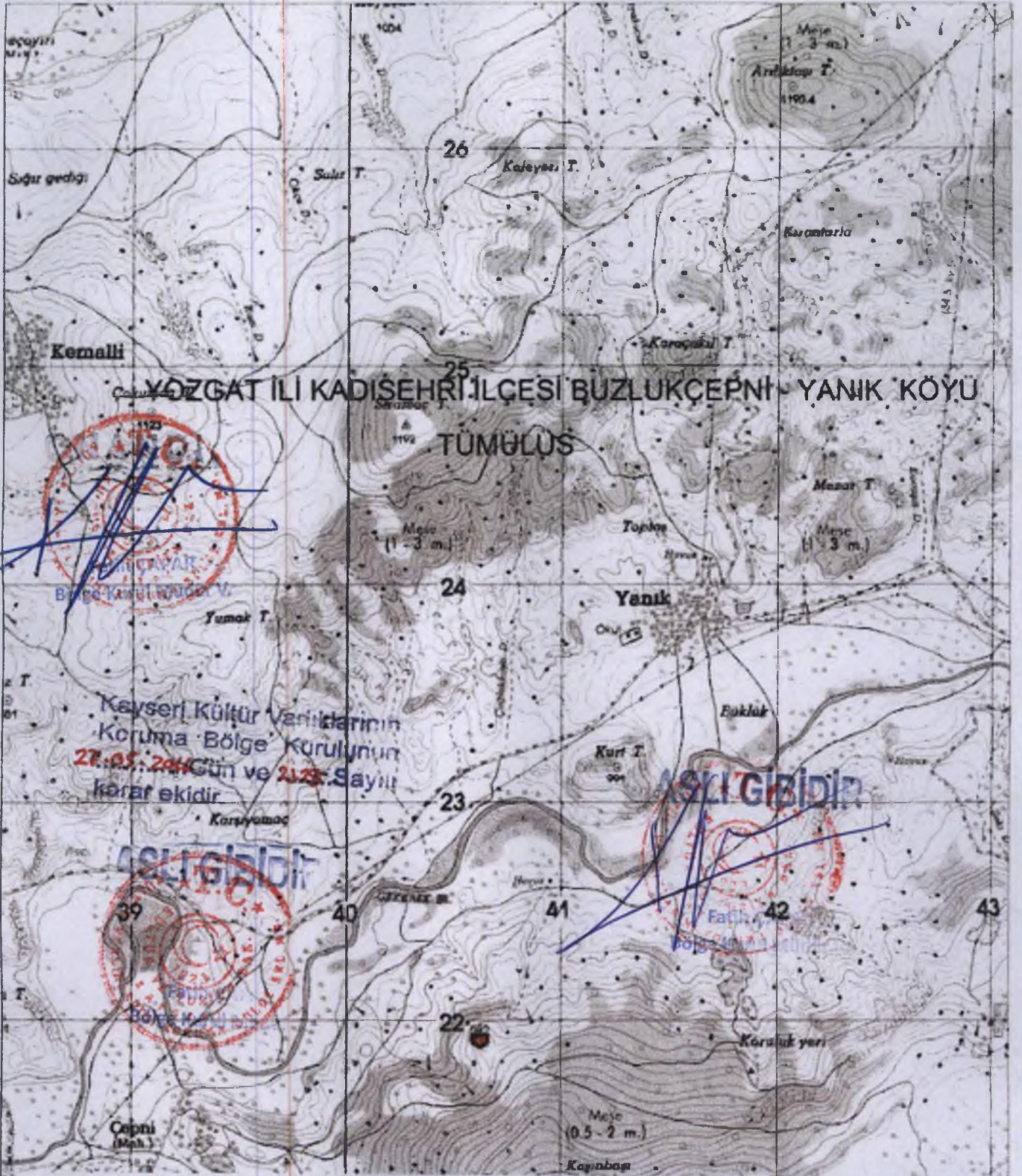

6 DERECELİK ED50 KOORDİNAT LİSTESİ

3 DERECELİK ED50 KOORDİNAT LİSTESİ

| | | | | | |
|---|-----------|------------|---|-----------|------------|
| 1 | 740659 19 | 4421895 24 | 1 | 484217.61 | 4419884 08 |
| 2 | 740656 71 | 4421928 12 | 2 | 484216 23 | 4419917 01 |
| 3 | 740628 31 | 4421878 82 | 3 | 484186 20 | 4419868 71 |
| 4 | 740625 09 | 4421939 71 | 4 | 484185.02 | 4419929 66 |
| 5 | 740597.18 | 4421928.09 | 5 | 484156.75 | 4419918.98 |
| 6 | 740596 19 | 4421894 49 | 6 | 484154.63 | 4419885.45 |

I. DERECE ARKEOLOJİK SİT ALANI

[Handwritten signatures and marks]