



T.C.

**KÜLTÜR VE TURİZM BAKANLIĞI**  
**İZMİR 2 NUMARALI KÜLTÜR VARLIKLARINI**  
**KORUMA BÖLGE KURULU**  
**KARAR**

TOPLANTI TARİHİ VE NO : 29.04.2016-275

**45.12/232**

KARAR TARİHİ VE NO : 29.04.2016-6601

Toplantı Yeri  
İZMİR

Manisa ili, Turgutlu ilçesi, Çıkrıkçı mahallesi, Bademgediği Mevkii ve Sivrice mahallesi sınırları içerisinde bulunan, Kurul Müdürlüğü ve Manisa Müze Müdürlüğü uzmanlarınca tespit edilen alana ilişkin Kurulumuzun 10.04.2015 tarihli ve 5076 sayılı kararı doğrultusunda Kurul Müdürlüğü'nün 30.04.2015 tarihli ve 1328 sayılı yazısı kapsamında iletilen Kurum görüşleri ile konuya ilişkin olarak Kurul Müdürlüğü uzmanlarınca hazırlanan 28.04.2016 tarih ve 491 sayı ile Müdürlük evrakına kayıtlı rapor okundu, yazıların ekleri ve işlem dosyası incelendi. Yapılan görüşmeler sonucunda;

Manisa ili, Turgutlu ilçesi, Çıkrıkçı mahallesi, Bademgediği Mevkii ve Sivrice mahallesi sınırları içerisinde bulunan, kararımız eki 1/2000 ölçekli kadastral haritada sınırları gösterilen ve koordine özet çizelgesinde koordinat değerleri belirtilen alanların 1. (birinci) ve 3. (derece) Derece Arkeolojik Sit olarak tesciline, kararımız eki sit fişinin uygun olduğuna, karar verildi.



T.C.

**KÜLTÜR VE TURİZM BAKANLIĞI**  
**İZMİR 2 NUMARALI KÜLTÜR VARLIKLARINI**  
**KORUMA BÖLGE KURULU**  
**KARAR**

TOPLANTI TARİHİ VE NO : 29.04.2016-275

45.12/232

KARAR TARİHİ VE NO : 29.04.2016-6602

**Toplantı Yeri**  
**İZMİR**

Manisa ili, Turgutlu ilçesi, Çıkrıkçı mahallesi, Bademgediği Mevkii ve Sivrice mahallesi sınırları içerisinde bulunan ve Kurulumuzun 29.04.2016 tarihli ve 6601 sayılı kararı ile tescilli 1. (birinci) Derece ve 3. (üçüncü) Derece Arkeolojik Sit için 2863 sayılı kanunun 17. maddesi gereği geçiş dönemi koruma esasları ve kullanma koşullarının belirlenmesine ilişkin olarak Kurul Müdürlüğü uzmanlarınca hazırlanan 28.04.2016 tarih ve 491 sayılı ile Müdürlük evrak kaydına giren rapor okundu, işlem dosyası incelendi. Yapılan görüşmeler sonucunda;

Manisa ili, Turgutlu ilçesi, Çıkrıkçı mahallesi, Bademgediği Mevkii ve Sivrice mahallesi sınırları içerisinde bulunan, Kurulumuzun 29.04.2016 tarihli ve 6601 sayılı kararı ile tescilli 1. (birinci) Derece ve 3. (üçüncü) Derece Arkeolojik Sitler için,

2863 sayılı kanunun 17. maddesi kapsamında Geçiş Dönemi Koruma Esasları ve Kullanma Koşullarının:

1. (birinci) Derece Arkeolojik Sit alanında;

- Kesinlikle hiçbir yapılaşma yapılamaz. Bilimsel kazı çalışmaları dışında herhangi bir uygulama yapılamaz.
- Resmi ve özel kuruluşlarca zorunlu durumlarda yapılacak alt yapı uygulamaları için ilgili Müze Müdürlüğünün ve varsa Kazı Başkanının görüşüyle konu Koruma Bölge Kurulunda değerlendirilecektir.
- Taş, toprak, kum vb. alınamaz, kireç, taş, tuğla, mermer, kum, maden vb. ocakları açılmaz, toprak, cüruf, çöp, sanayi atığı ve benzeri malzeme dökülemez.
- Hiçbir tarımsal faaliyette bulunulamaz.
- Ağaçlandırmaya gidilemez, mevcut ağaçların bakımı yapılabilir.

BAŞKAN

K. Mert ÇUĞUR

İMZA

BAŞKAN YARDIMCISI

Dr. Turgay TAKA

İMZA





T.C.

**KÜLTÜR VE TURİZM BAKANLIĞI**  
**İZMİR 2 NUMARALI KÜLTÜR VARLIKLARINI**  
**KORUMA BÖLGE KURULU**  
**KARAR**

TOPLANTI TARİHİ VE NO : 29.04.2016-275

45.12/232

KARAR TARİHİ VE NO : 29.04.2016-6602

Toplantı Yeri  
İZMİR

3. (üçüncü) Derece Arkeolojik Sit alanında;

- Üst ölçekli plan kararlarına ve 3194 sayılı imar kanunu mevzuatına aykırı olmamak koşuluyla; alana ilişkin fiziki ve inşai müdahale gerektiren her türlü talep, Koruma Bölge Kurulunda değerlendirilir. Koruma Bölge Kurulunca uygun görülmesi halinde; Kültür ve Tabiat Varlıklarını Koruma Yüksek Kurulu'nun 05.11.1999 tarihli ve 658 sayılı ilke kararı kapsamında Müze Müdürlüğüne sondaj kazısı yapılarak sondaj kazısı sonuçları Koruma Bölge Kuruluna iletilir. Sondaj kazıları sonucunda herhangi bir buluntuya rastlanılmaması halinde, uygulama Koruma Bölge Kurulu izni ile gerçekleştirilebilir.
- Taş, toprak, kum vb. alınamaz, kireç, taş, tuğla, mermer, kum, maden vb. ocakları açılmaz, toprak, cüruf, çöp, sanayi atığı ve benzeri malzeme dökülemez.

olarak belirlenmesine,

Kurulumuzun 29.04.2016 tarihli ve 6601 sayılı kararı ile tescillenen 1. (birinci) ve 3. (üçüncü) Derece Arkeolojik Sitlere yönelik olarak 2863 sayılı kanunun 17. maddesi gereği 1/5000 Ölçekli Koruma Amaçlı Nazım İmar Planının ve 1/1000 Ölçekli Koruma Amaçlı Uygulama İmar Planının ilgili idarelerce hazırlanarak değerlendirilmek üzere Kurulumuza iletilmesi gerektiğine, karar verildi.



# MANİSA İLİ TURGUTLU İLÇESİ ÇIKRIKÇI VE SİVRİCE MAHALLELERİ

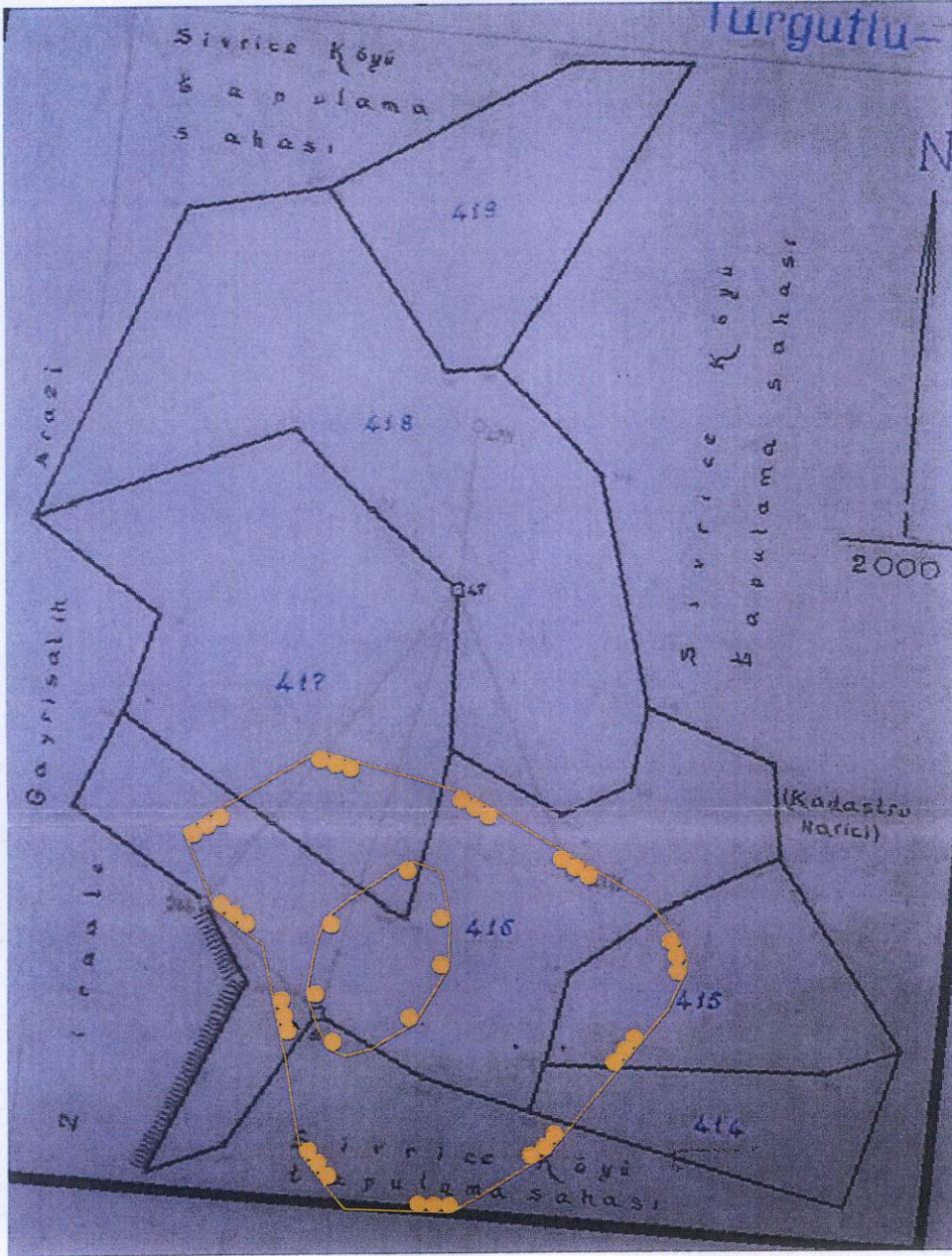

1.(BİRİNCİ) DERECE ARKEOLOJİK SİT  
KÖŞE NOKTA KOORDİNATLARI

NoktaNo	Y	X
1	573467.444	4259572.981
2	573476.996	4259568.569
3	573478.872	4259562.832
4	573481.052	4259550.215
5	573480.344	4259533.061
6	573467.611	4259512.193
7	573451.163	4259502.643
8	573441.614	4259499.990
9	573434.893	4259502.997
10	573429.846	4259514.288
11	573427.117	4259523.820
12	573427.543	4259525.697
13	573429.164	4259535.334
14	573431.467	4259544.715
15	573434.026	4259551.965
16	573442.640	4259558.787
17	573453.557	4259565.525
18	573464.047	4259572.603

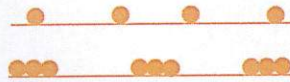

1.(BİRİNCİ) DERECE ARKEOLOJİK SİT SINIRI  
3.(ÜÇÜNCÜ) DERECE ARKEOLOJİK SİT SINIRI

3.(ÜÇÜNCÜ) DERECE ARKEOLOJİK SİT (DIŞ HAT)

KÖŞE NOKTA KOORDİNATLARI

NoktaNo	Y	X
19	573432.226	4259615.192
20	573439.032	4259613.111
21	573486.769	4259598.900
22	573554.855	4259557.516
23	573566.527	4259543.721
24	573569.710	4259535.409
25	573569.533	4259531.165
26	573562.793	4259516.765
27	573517.717	4259462.777
28	573481.045	4259440.112
29	573440.808	4259441.896
30	573424.467	4259463.373
31	573418.738	4259500.087
32	573410.513	4259542.499
33	573392.584	4259556.006
34	573380.917	4259585.604

DOM : 27

ED-50 UTM 3 DERECELİK DİLİM KOORDİNATLARIDIR.



AVRUPA KONSEYİ	DOĞAL VE KÜLTÜREL VARLIKLARI KORUMA ENVANTERİ D.K.V.K.E.			SİT	ENVANTER NO	45.12/232	
TÜRKİYE	KÜLTÜR VARLIKLARI VE MÜZELER GENEL MÜDÜRLÜĞÜ				HARİTA NO		
İli : MANİSA	İLÇESİ : TURGUTLU	MAHALLE - KÖY VEYA MEVKİİ :	ÇIKRIKÇI MAHALLESİ, BADEMGEDİĞİ MEVKİİ ve SIVRICE MAH.		KADASTRO PAFTA :	ADA	PARSEL
ADI :	Arkeolojik Alan						
GENEL TANIM : Alan, Çıkrıkçı mahallesinin yaklaşık 2-2,5 km. güneydoğusunda yer almaktadır. Büyük bölümünde zeytincilik faaliyetleri sürdürülmektedir. Hafif eğimli arazi yapısına sahiptir.							
ŞİMDİKİ TEHLİKELER : Zeytincilik faaliyeti ve kaçak kazı yoluyla oluşan tahribat.							
ŞİMDİKİ DURUM : -							
SİT POTANSİYELİ : Arkeolojik.							
ŞİMDİKİ KORUMA : -							
ÖNERİLEN KORUMA : 1. (birinci) ve 3. (üçüncü) Derece Arkeolojik.							
YAYIN DİZİSİ : -							
GÖZLEMLER : 2014 yılında Manisa Müzesi uzmanlarıınca alanda yapılan incelemede, tarlalara ulaşım için kullanılan toprak bir yol üzerinde yaklaşık 2 x 1.20-m ölçülerinde kaçak kazı çukuru açılmış olduğu, yaklaşık 1,5 m. derinliğe inilen kaçak kazı çukurunda tuğladan yapılmış kemerli bir yapının bulunduğu, çukurun içerisine inildiğinde tuğla kemerin tünel şeklinde yaklaşık 3 m. devam ettiği ve toprak tabakası ile son bulduğu, kemerli yapı girişinin sol kısmında kemerin taşıyıcı ayağı olduğu düşünülen üzerine dikdörtgen bir oyuk açılmış kaba bir taş yer aldığı, kaçak kazı çukurunun yakın çevresinde yapılan incelemede yüzeyde bol miktarda tuğla ve seramik parçaları tespit edilmiş olup, bu yapının Roma dönemine ait olduğu ifade edilmiştir. Söz konusu kaçak kazı çukuru muhtemelen kapatıldığı için görülememiş ise de, Tolas Tepeye uzanan toprak yol kenarında oldukça derin başka bir kaçak kazı çukuru tespit edilmiştir. Bu kazı çukurunun yaklaşık 100 m. güneydoğusunda yine derin kazılmış bir kaçak kazı çukuru, yaklaşık 100 m. güneyinde başka bir kaçak kazı çukuru bulunmaktadır. Gerek kaçak kazı çukurları kesit ve yakın çevresinde, gerek toprak yol kesitlerinde ve ayrıca toprak yolun batısındaki alanda yüzeyde oldukça yoğun miktarda pişmiş toprak çatı kiremidi ve tuğla parçaları gözlemlenmektedir.							
KORUMA DERECESİ							
HAZIRLAYANLAR							
Elif BAŞCI Arkeolog 25.04.2016							
Elif MÜTLÜ KILIÇ Kült.ve Tur. Uzm. (Y.Sehir Plancısı)							
KONTROL EDEN Osman ARSLAN Müdür V.							
KORUMA KURULU KARARLARI							
REVİZYON							
KORUMA KURULU ONAYI							

HARİTALAR, FOTOĞRAFLAR :

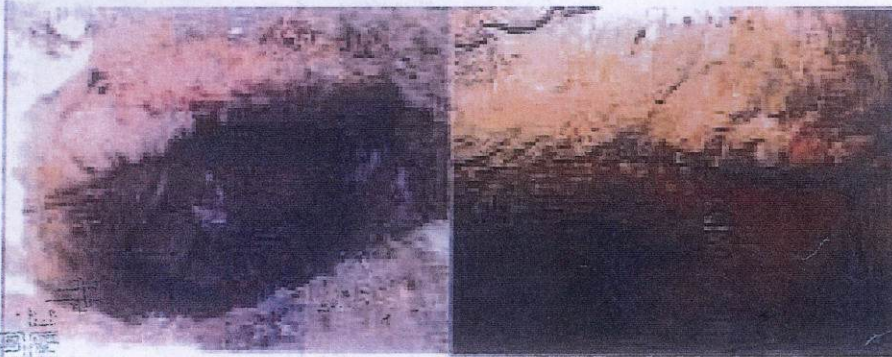
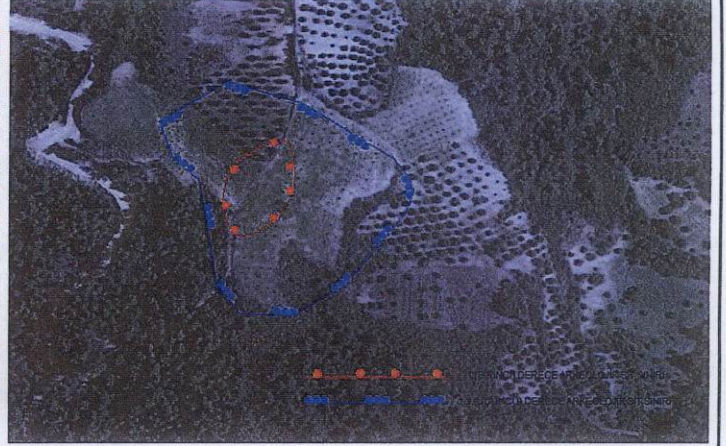
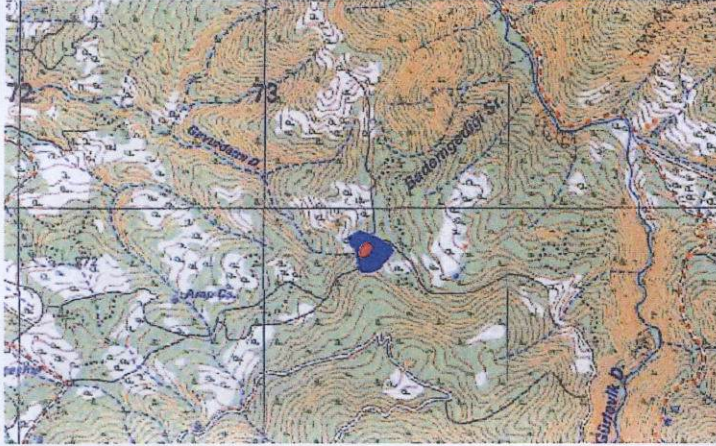





İ.C.  
KÜLTÜR VE TURİZM BAKANLIĞI  
İZMİR İL Nolu Kültür Varlıklarını  
Koruma Bölge Kurulu  
Müdürlüğü

İZMİR II NUMARALI  
KÜLTÜR VARLIKLARINI  
KORUMA BÖLGE KURULUNUN  
29.04.2016 GÜN VE.....6601.....  
SAYILI KARAR EKİDİR

İSLİ GİBİDİR



*Osman Arslan*  
Osman ARSLAN  
Müdür

