



T.C.  
KÜLTÜR VE TURİZM BAKANLIĞI  
İZMİR 2 NUMARALI KÜLTÜR VARLIKLARINI  
KORUMA BÖLGE KURULU  
KARAR

TOPLANTI TARİHİ VE NO : 13.05.2016-278

45.04/114

KARAR TARİHİ VE NO : 13.05.2016-6654

Toplantı Yeri  
İZMİR

Manisa ili, Gördes ilçesi, Karaağaç Mahallesi, Eşti Mevkiinde bulunan alanda kurul müdürlüğü uzmanlarınca tespiti yapılan İki adet Tümülüs ve Roma Dönemi buluntu alanının 2863 sayılı Kanunun 6. Maddesi kapsamında tescillenmesi gerektiği, bu kapsamda ilgili kurumların görüşlerinin talep edildiği İzmir 2 Numaralı Kültür Varlıklarını Koruma Bölge Kurulu Müdürlüğünün 12.02.2016 tarihli ve 565 sayılı yazısı ve eki kurum görüşü haritası, 2863 sayılı Kanunun 7. Maddesi gereği iletilen kurum görüşleri; Kurul Müdürlüğü uzmanlarınca hazırlanan 12.05.2016 tarihli ve 555 sayı ile kayıtlı rapor okundu, ekleri incelendi, yapılan görüşmeler sonunda;

Manisa ili, Gördes ilçesi, Karaağaç Mahallesi, Eşti Mevkiinde bulunan alanın kararımız eki 1/5000 ölçekli paftada işaretlenen şekli ve “Eşti 1 ve 2 Tümülüsleri ve Roma Dönemi Yerleşim alanı ” adı ile I (birinci) Derece Arkeolojik sit ve 3. (üçüncü) derece Arkeolojik Sit olarak tescil edilmesine, ekli tescil fişinin uygun olduğuna, karar verildi.



T.C.

**KÜLTÜR VE TURİZM BAKANLIĞI**  
**İZMİR 2 NUMARALI KÜLTÜR VARLIKLARINI**  
**KORUMA BÖLGE KURULU**  
**KARAR**

TOPLANTI TARİHİ VE NO : 13.05.2016-278

45.04/114

KARAR TARİHİ VE NO : 13.05.2016-6655

Toplantı Yeri  
İZMİR

Manisa ili, Gördes ilçesi, Karağaç Mahallesi, Eşti Mevkiinde bulunan, İzmir 2 Numaralı Kültür Varlıklarını Koruma Bölge Kurulunun 13.05.2016 tarihli ve 6654 Sayılı Kararı ile I. (birinci) Derece Arkeolojik Sit ve 3.(Üçüncü) Derece Arkeolojik sit olarak sınırları belirlenen alanın Geçiş Dönemi Koruma Esasları ve Kullanma Koşullarının belirlenmesi gerektiğine ilişkin Kurul Müdürlüğü uzmanlarınca hazırlanan 12.05.2016 tarihli ve 555 sayı ile kayıtlı rapor okundu, ekleri incelendi, yapılan görüşmeler sonunda;

Manisa ili, Gördes ilçesi, Karağaç Mahallesi, Eşti Mevkiinde bulunan, İzmir 2 Numaralı Kültür Varlıklarını Koruma Bölge Kurulunun 13.05.2016 tarihli ve 6654 Sayılı Kararı ile I. (birinci) Derece Arkeolojik Sit olarak sınırlarının belirlenen alanda yer alan taşınmazlara ilişkin Geçiş Dönemi Koruma Esasları ve Kullanma Koşullarının;

I. (birinci) Derece Arkeolojik Sit Sınırları içerisinde;

“-Bilimsel amaçlı kazıların dışında hiçbir kazı yapılamaz.

- Resmi ve özel kuruluşlarca zorunlu durumlarda yapılacak altyapı uygulamaları için Müze Müdürlüğü'nün ve varsa Kazı Başkanının görüşüyle talep; Koruma Bölge Kurulunda değerlendirilmeden herhangi bir uygulamaya gidilemez.

-Taş, toprak, kum vb. alınamaz, kireç, taş, tuğla, mermer, kum, maden vb. ocaklar açılmaz, toprak, cüruf, çöp, sanayi atığı ve benzeri malzeme dökülemez.

-Ağaçlandırmaya gidilemez.”

III (üçüncü) Derece Arkeolojik sit sınırlarında

-Üst ölçekli plan kararlarına ve 3194 sayılı imar kanunu mevzuatına aykırı olmamak koşuluyla; alana ilişkin fiziki ve inşai müdahale gerektiren her türlü talep, Koruma Bölge Kurulunda değerlendirilir. Koruma Bölge Kurulunca uygun görülmesi halinde; Kültür ve Tabiat Varlıklarını Koruma Yüksek Kurulu'nun 05.11.1999 tarihli ve 658 sayılı ilke kararı kapsamında Müze Müdürlüğü'nce sondaj kazısı yapılarak sondaj kazısı sonuçları Koruma Bölge Kuruluna iletilir. Sondaj kazıları sonucunda herhangi bir buluntuya rastlanılmaması halinde, uygulama Koruma Bölge Kurulu izni ile gerçekleştirilebilir.

-Taş, toprak, kum vb. alınamaz, kireç, taş, tuğla, mermer, kum, maden vb. ocakları açılmaz, toprak, cüruf, çöp, sanayi atığı ve benzeri malzeme dökülemez.” olarak belirlenmesine,

- 648 sayılı KHK ile 5226-3386 sayılı Kanun ile değişik 2863 sayılı Yasanın 17. maddesi gereği hazırlanacak koruma amaçlı imar planının değerlendirilmek üzere Kurulumuza iletilmesi gerektiğine, karar verildi.

# MANİSA İLİ GÖRDES İLÇESİ KARAAĞAÇ MAHALLESİ

## EŞTİ MEVKİİ

İZMİR-K20-a-13-b

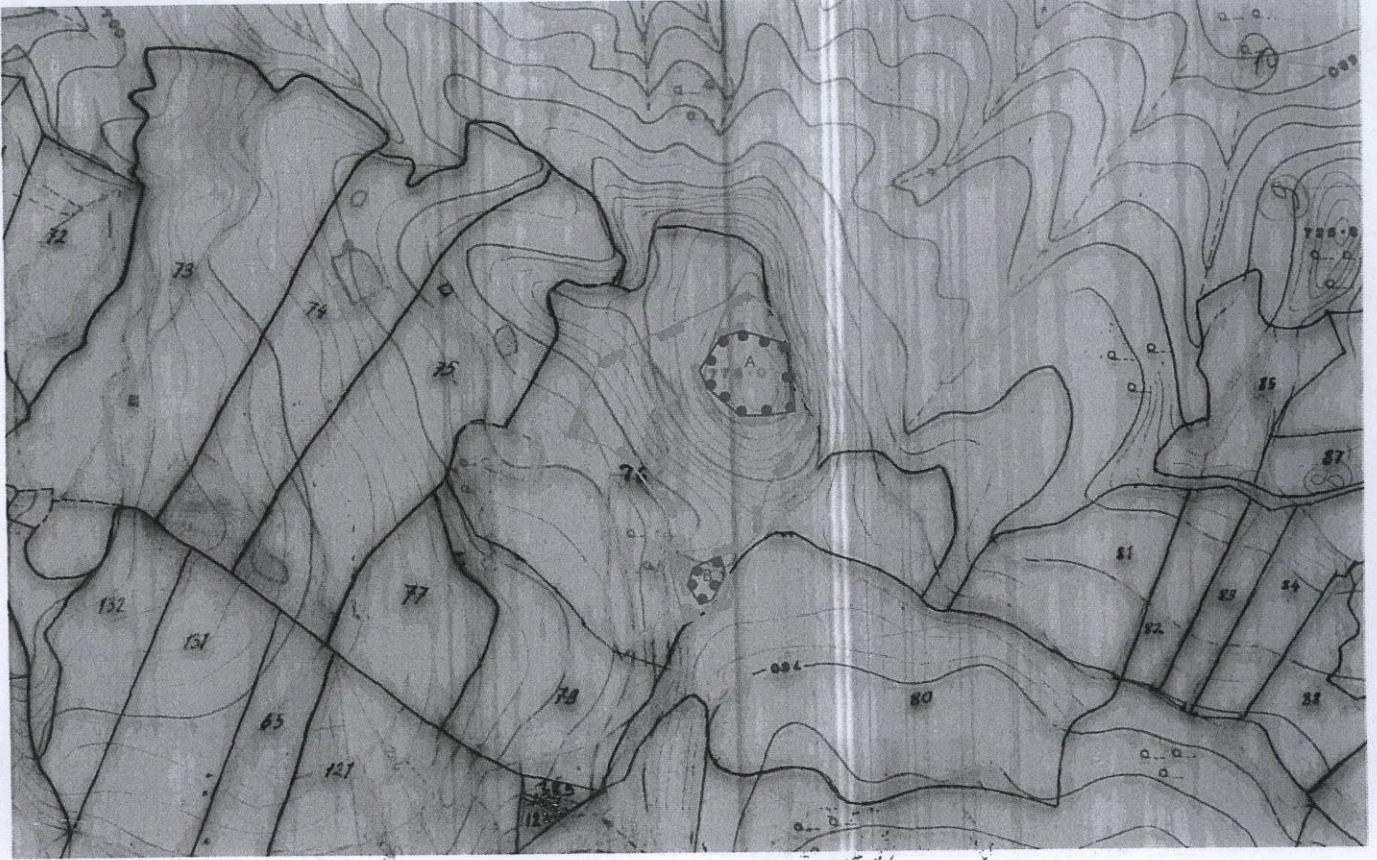

1/5000

III.(ÜÇÜNCÜ) DERECE ARKEOLOJİK SİT (C)  
KÖŞE NOKTALARI KOORDİNE ÖZET ÇİZELGESİ

NoktaNo	Y	X
1	598548.419	4306362.545
2	598564.710	4306350.894
3	598576.234	4306327.125
4	598545.535	4306336.296
5	598530.398	4306332.091
6	59851.6.703	430631.0.467
7	598521.268	4306299.295
8	598542.969	4306280.290
9	598560.454	4306280.194
10	598579.967	4306282.608
11	598578.149	4306302.723
12	598595.988	4306274.713
13	598584.434	4306263.505
14	598575.747	4306244.957
15	598561.608	4306233.546
16	598536.941	430621.6.751
17	598557.423	430620.4.482
18	598544.773	43061.921.51
19	598529.058	43061.871.65
20	59851.5.994	43061.80.046
21	598507.389	43061.68.393
22	59851.5.994	43061.55.689
23	598523.938	43061.58.539
24	598527.598	43061.65.582
25	598532.476	43061.75.570
26	598536.945	43061.75.011
27	598536.244	43061.53.503
28	59851.7.923	43061.47.797
29	59850.4.997	43061.43.225
30	598494.398	43061.65.474
31	598494.498	430621.8.437
32	598472.574	4306246.868
33	598454.453	4306261.185
34	598428.040	4306267.570
35	598450.832	430631.81.49

I.(BİRİNCİ) DERECE ARKEOLOJİK SİT (A)  
KÖŞE NOKTALARI KOORDİNE ÖZET ÇİZELGESİ

NoktaNo	Y	X
3	598576.234	4306327.125
4	598545.535	4306336.296
5	598530.398	4306332.091
6	59851.6.703	430631.0.467
7	598521.268	4306299.295
8	598542.969	4306280.290
9	598560.454	4306280.194
10	598579.967	4306282.608
11	598578.149	4306302.723

  
Gökhan KILIÇ  
Jeodezi ve Fotogrametre  
Yüksek Mühendisi

I.(BİRİNCİ) DERECE ARKEOLOJİK SİT (B)  
KÖŞE NOKTALARI KOORDİNE ÖZET ÇİZELGESİ

NoktaNo	Y	X
19	598529.058	43061.87.165
20	59851.5.994	43061.80.046
21	598507.389	43061.68.393
22	59851.5.994	43061.55.689
23	598523.938	43061.58.539
24	598527.598	43061.65.582
25	598532.476	43061.75.570

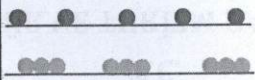

I.(BİRİNCİ) DERECE ARKEOLOJİK SİT SINIRI

III.(ÜÇÜNCÜ) DERECE ARKEOLOJİK SİT SINIR

ED-50 UTM 3 DERECELİK DİLİM KOORDİNATLARIDIR.

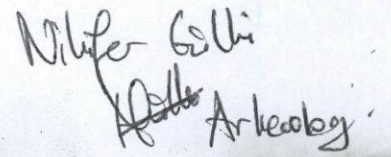
  
Nilfer Gelli  
Arkeoloji

AVRUPA KONSEYİ	KÜLTÜREL VARLIKLARI KORUMA ENVANTERİ	K.V.K.E.	S	I	T	ENVANTER NO	4 5 . 0 4 / 1 1 4	
T Ü R K İ Y E	KÜLTÜR VARLIKLARI VE MÜZELER GENEL MÜDÜRLÜĞÜ					HARİTA NO		
İli : Manisa	İLÇESİ : Gördes	MAHALLE - KÖY VEYA MEVKİİ:	Karaağaç Mahallesi Eşti Mevkii			KADASTRO PAFTA :	ADA	PARSEL
						K19-C-10-B		76 ve 80 parsellerin bir bölümü
ADI :	Eşti 1 ve 2 Tümülüsü - Roma Dönemi Yerleşim Alanı							
GENEL TANIM :	2 (iki) adet Tümülüs ve roma dönemi yerleşim alanının Karaağaç Mahallesi yerleşim alanının yaklaşık 2 km batısında Türkkonağı tepesinin doğusunda Karaağaç-Gördes bağlantı yolunun hemen kuzeyinde yer almaktadır.							
ŞİMDİKİ TEHLİKELER :	Kaçak Kazılar – Tarımsal Faaliyetler							
ŞİMDİKİ DURUM	Tarla					KORUMA DERECESİ		
SİT POTANSİYELİ	1. (birinci) Derece Arkeolojik sit ve 3. (üçüncü) Derece Arkeolojik Sit					HAZIRLAYANLAR ....../..../2016		
ŞİMDİKİ KORUMA	Yok.					Tolga KOPARAL Arkeolog Nülüfer GÜLLÜ SCHWERTHEİM Arkeolog Gökhan KILIÇ Yük.Müh		
ÖNERİLEN KORUMA :	ilgili yerel yönetim ve güvenlik birimince alanın sık sık kontrolünün yapılması ve yerel halkın konuya ilişkin bilgilendirilmesi korumaya ilişkin ivedilikle alınması gereken önlemlerdir.					KONTROL EDEN Osman ARSLAN Müdür V.		
YAYIN DİZİSİ	Engin AKDENİZ “2010 Yılında Manisa İli ve İlçelerinde Yürütülen Prehistorik-Protohistorik Yüzey Araştırmaları” 29.Araştırma sonuçları toplantısı 1. Cilt sf. 51-68 T.C. Kültür ve Turizm Bakanlığı Kültür Varlıkları ve Müzeler Genel Müdürlüğü Yayın No: 153/1” ;					KORUMA KURULU KARARLARI		
GÖZLEMLER :	Yaklaşık 20 m yüksekliğinde korunmuş olan 1. Nolu Tümülüs doğal tepe yüksekliğinden faydalanarak yığılması oluşturulduğu görülmektedir. Tümülüsün tepe kısmı su biriktirme amaçlı bir gölet açılarak tahrip edilmiştir. 1 Nolu tümülüsün hemen güneyinde yine doğal bir kayalık tepe üzerine ikinci bir Tümülüs tespit edilmiştir. Söz konusu Tümülüs üzerinde çok sayıda kaçak kazı çukuru mevcuttur. Ancak mezar odasına ulaşıldığına ilişkin net bir veri bulunmamaktadır. Tümülüs ve çevresinde yoğun bir biçimde Geç Roma - Erken Bizans Dönemine tarihlenebilecek seramik parçaları; yine aynı dönem özellikleri arz eden çatı kiremidi ve günlük kullanım kaplarına ait parçalarına rastlanılmıştır. Antik Hermos nehri çevresinde özellikle MS 2. yy ve Erken Bizans Dönemlerinde kırsal yerleşimin yoğunlaştığı ve bölge ekonomisinde önemli bir yer aldığı düşünüldüğünde söz konusu yerleşimin Antik Dönemde kullanım gören bir çiftlik yapısı olduğu düşünülmektedir.					REVİZYON KORUMA KURULU ONAYI		

HARİTALAR  
İzmir- K20-a2

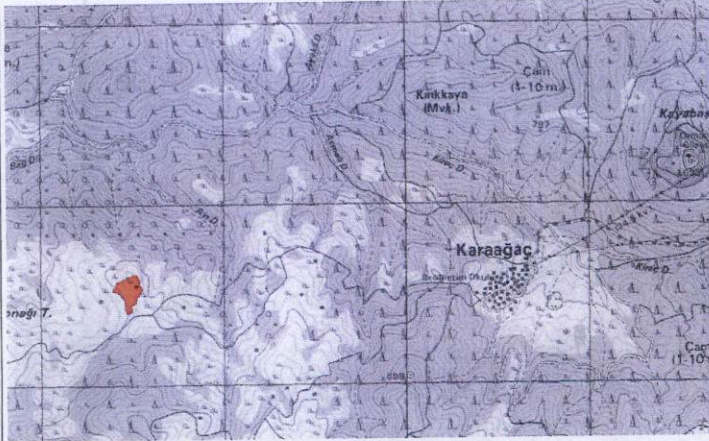

FOTOĞRAFLAR





Tolga KOPARAL  
Arkeolog



T.C.  
KÜLTÜR VE TURİZM BAKANLIĞI  
İZMİR 2 NUMARALI KÜLTÜR VARLIKLARINI  
KORUMA BÖLGE KURULU MÜDÜRLÜĞÜ  
İZMİR 2 NUMARALI KÜLTÜR VARLIKLARINI  
KORUMA BÖLGE KURULU  
13.05.2015, ÇÜH VE 66.54, SAYILI KARAR EKİDİR