



T.C.

KÜLTÜR VE TURİZM BAKANLIĞI
İZMİR 2 NUMARALI KÜLTÜR VARLIKLARINI
KORUMA BÖLGE KURULU
KARAR

TOPLANTI TARİHİ VE NO : 13.05.2016-278

45.07/29

KARAR TARİHİ VE NO : 13.05.2016-6660

Toplantı Yeri
İZMİR

Manisa ili, Salihli ilçesi , Sağlık Mahallesi Eski 2472 ada 3 parsel yeni 2694 ada 4 parsel numarasında kayıtlı İzmir 1 Nolu KTVKK 09.03.1989 tarihli ve 907 sayılı kararı korunması gerekli taşınmaz kültür varlığı olarak tescillenen mezar yapısının, yapı grubunun belirlenmesi talebine ilişkin Manisa Büyükşehir Belediyesi İmar ve Şehircilik Dairesi Başkanlığı Koruma Uygulama ve Denetim Şube Müdürlüğünün 27.04.2015 tarihli ve 143 sayılı yazısı ve ekleri; 03.03/2012 tarihli ve 28232 sayılı Resmî Gazete’de yayımlanan Korunması Gerekli Taşınmaz Kültür Varlıklarının ve Sitlerin Tespit ve Tescili Hakkında Yönetmelik kapsamında alana ilişkin sit paftasının yenilenmesi talep edilen Kurul Müdürlüğü uzmanlarınca hazırlanan 12.05.2016 tarihli ve 549 sayı ile kayıtlı rapor okundu, ekleri incelendi, yapılan görüşmeler sonunda;

Manisa ili, Salihli İlçesi,Sağlık Mahallesi Eski 2472 ada 3 parsel yeni 2694 ada 4 parsel numarasında kayıtlı taşınmazın bir bölümü üzerinde yer alan İzmir 1 Nolu KTVKK 09.03.1989 tarihli ve 907 sayılı kararı korunması gerekli taşınmaz kültür varlığı olarak tescillenen mezar yapısının, sit sınırlarının kararımız eki 1/5000 ölçekli kadastral pafta üzerine işaretlendiği şekli ile yeniden düzenlenmesine ve 2 (ikinci) Derece Arkeolojik Sit tescil edilmesine, ekli tescil fişinin uygun olduğuna , karar verildi.



T.C.

KÜLTÜR VE TURİZM BAKANLIĞI
İZMİR 2 NUMARALI KÜLTÜR VARLIKLARINI
KORUMA BÖLGE KURULU
KARAR

TOPLANTI TARİHİ VE NO : 13.05.2016-278

45.07/29

KARAR TARİHİ VE NO : 13.05.2016-6661

Toplantı Yeri
İZMİR

Manisa ili, Salihli ilçesi, Sağlık Mahallesi, Eski 2472 ada 3 parsel yeni 2694 ada 4 parsel numarasında kayıtlı bulunan ilk olarak İzmir 1 Numaralı Kültür Ve Tabiat Varlıklarını Koruma Bölge Kurulunun 09.03.1989 tarihli ve 907 sayılı karar ile korunması gerekli taşınmaz kültür varlığı olarak tescillenen, İzmir 2 Numaralı Kültür Varlıklarını Koruma Bölge Kurulunun 13.05.2016 tarihli ve 6660 Sayılı Kararı ile 2. (ikinci) Derece Arkeolojik Sit olarak sınırları yeniden belirlenen alanın Geçiş Dönemi Koruma Esasları ve Kullanma Koşullarının belirlenmesi gerektiğine ilişkin Kurul Müdürlüğü uzmanlarınca hazırlanan 12.05.2016 tarihli ve 549 sayı ile kayıtlı rapor okundu, ekleri incelendi, yapılan görüşmeler sonunda;

Manisa ili, Salihli ilçesi, Sağlık Mahallesi Eski 2472 ada 3 parsel yeni 2694 ada 4 parsel numarasında kayıtlı bulunan parselin bir bölümünde ve İzmir 2 Numaralı Kültür Varlıklarını Koruma Bölge Kurulunun 13.05.2016 tarihli ve 6660 sayılı Kararı ile 2. (ikinci) Derece Arkeolojik Sit olarak sınırları yeniden belirlenen alanda Geçiş Dönemi Koruma Esasları ve Kullanma Koşullarının: 2. (ikinci) Derece Arkeolojik Sit Sınırları içerisinde ;

Bu alanlarda, yeni yapılaşmaya izin verilmemesine, ancak; Günümüzde kullanılmakta olan tescilsiz yapıların basit onarımlarının yürürlükteki ilke kararı doğrultusunda yapılabileceğine,

“-Bilimsel amaçlı kazıların dışında hiçbir kazı yapılamaz.

- Resmi ve özel kuruluşlarca zorunlu durumlarda yapılacak altyapı uygulamaları için Müze Müdürlüğü'nün ve varsa Kazı Başkanının görüşüyle talep; Koruma Bölge Kurulunda değerlendirilmeden herhangi bir uygulamaya gidilemez.

-Taş, toprak, kum vb. alınamaz, kireç, taş, tuğla, mermer, kum, maden vb. ocaklar açılmaz, toprak, çürük, çöp, sanayi atığı ve benzeri malzeme dökülemez.

-Ağaçlandırmaya gidilemez.” Olarak belirlenmesine,

- 648 sayılı KHK ile 5226-3386 sayılı Kanun ile değişik 2863 sayılı Yasanın 17. maddesi gereği hazırlanacak koruma amaçlı imar planının değerlendirilmek üzere Kurulumuza iletilmesine karar verildi.

BAŞKAN
Meri Ç
MEZA

Prof.Dr. Mustafa YILMAZ

MANİSA İLİ, SALİHLİ İLÇESİ SAĞLIK MAHALLESİ

4 260 950
599 600

4 260 900
599 600

4 260 850
599 600

4 260 800
599 600

4 260 750
599 600

4 260 750
599 650

4 260 750
599 700

4 260 750
599 750

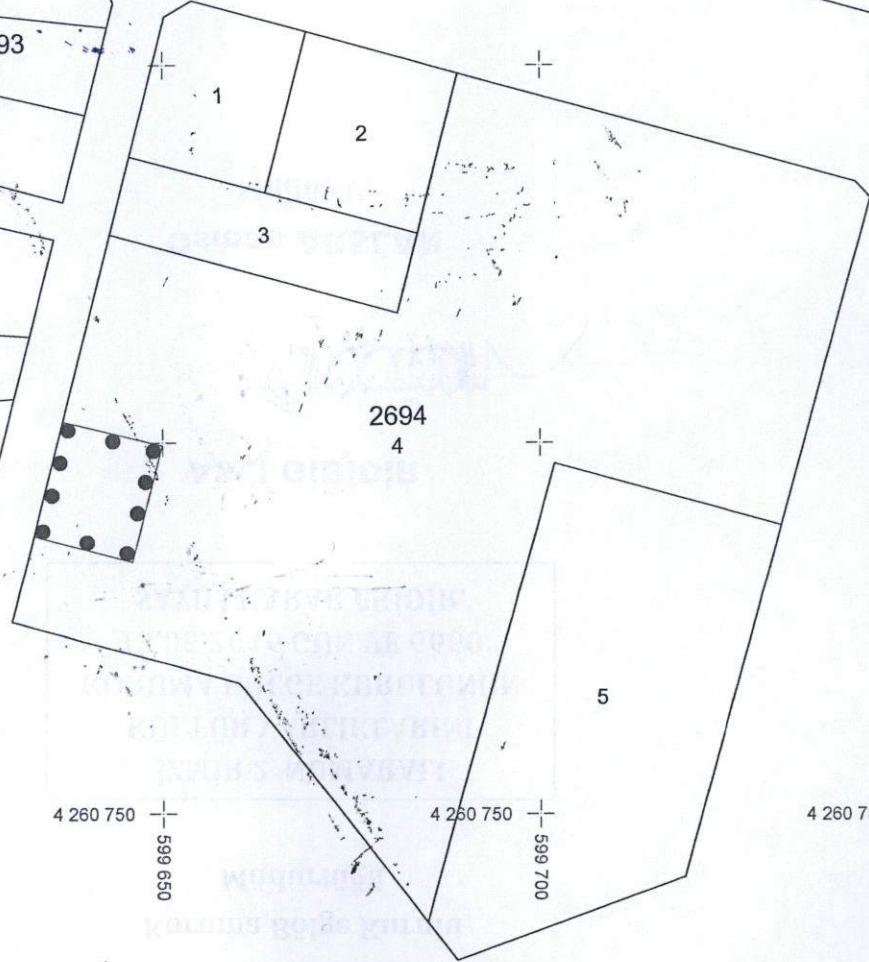
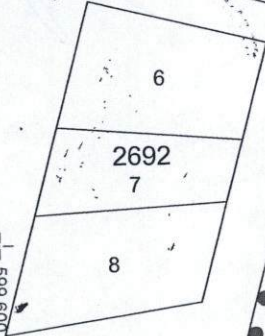
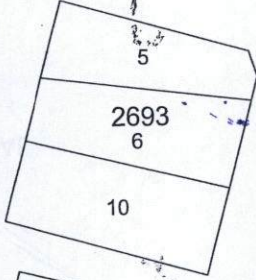
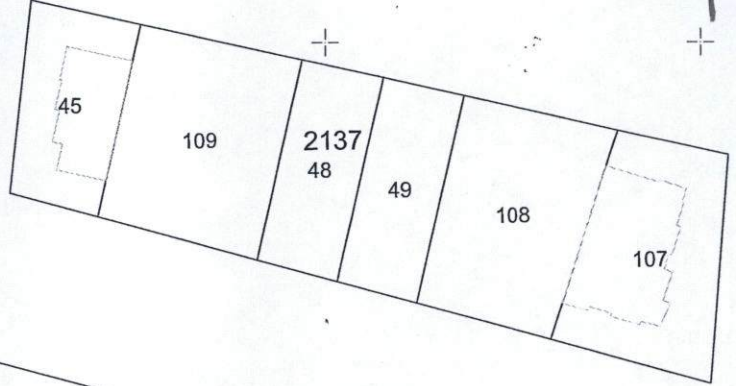
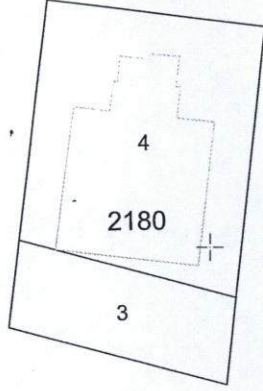

Handwritten signatures and stamps in the upper right corner.



İKİNCİ DERECE ARKEOLOJİK SİT

GRS80-ITRF96-UTM 3 DERECELİK DİLİM KOORDİNAT ESASINDADIR.

Ö:1/1000

	KÜLTÜREL VARLIKLARI KORUMA ENVANTERİ	K.V.K.E.	S İ T	ENVANTER NO	4 5 . 0 7 / 2 9
T Ü R K İ Y E	KÜLTÜR VARLIKLARI VE MÜZELER GENEL MÜDÜRLÜĞÜ			HARİTA NO	
İLİ : Manisa	İLÇESİ : Salihli	MAHALLE - KÖY VEYA MEVKİİ: Sağlık Mahallesi		KADASTRO PAFTA :	ADA PARSEL
				2694	4 parselin bir bölümü
ADI : Lidya Dönemi Mezar odası Lahit (Mö 6. Yy)					
GENEL TANIM : İzmir 1 nolu KTVKK nun 09.03.1989 tarihli ve 907 sayılı kararı ile kültür varlığı olarak tescillenmiştir. Tescil yıllarında parsel numarası 15 pafta 2472 ada 3 parsel olup imar uygulaması sonrasında 2694 ada 4 parselde kalmıştır. Yapılan incelemede söz konu anıt mezar üzerinde 5 katlı bir konut yapısının bulunduğu tespit edilmiştir .					
ŞİMDİKİ İmar					
TEHLİKELER :					
ŞİMDİKİ DURUM Konut					
SİT 2. (ikinci) Derece Arkeolojik sit					
POTANSİYELİ					
KORUMA DERECESİ					
HAZIRLAYANLAR .../.../2016					
Tolga KOPARAL					
Arkeolog					
Fuat KESKİN					
Ş. Plancısı					
KONTROL EDEN					
Osman ARSLAN					
Müdür V.					
KORUMA KURULU KARARLARI					
REVİZYON					
KORUMA KURULU ONAYI					
ŞİMDİKİ KORUMA Yok.					
ÖNERİLEN KORUMA : ilgili yerel yönetim ve güvenlik birimince alanın sık sık kontrolünün yapılması ve yerel halkın konuya ilişkin bilgilendirilmesi korumaya ilişkin ivedilikle alınması gereken önlemlerdir.					
YAYIN DİZİSİ					
GÖZLEMLER : Mezar mimarisi harçsız kurşun kenetler ile düzgün işlenmiş kireç taşı bloklardan yapılmış kısa dromosu moloz taşlarla oluşturulmuştur. 142*133 cm ebatlarında ön oda 1.80 cm yüksekliğindedir. Dikdörtgen kapı taşı ön oda tabanı üzerinde yatar şekilde tespit edilmiştir. Kareye yakın 255*225 cm ölçülerindeki mezar odası ön oda ile aynı teknikte bloklarla inşa edilmiştir. Taban döşemesi düzgün işlenmiş plaka şeklindedir. Mezar odası yüksekliği 192 cm. dir Mezar odası içeriğinde genel olarak Lydia Bölgesinde görülen Tümülüs mezar odaları şeklindedir. Mezar odası içerisinde ince grenli beyaz mermer 250*97 ölçülerinde bir lahit bulunmuştur. Lahit içerisinde ele geçen seramikler ilgili müze müdürlüğü uzmanlarınmca MÖ 6. Yy a tarihlenmiştir.					

HARİTALAR

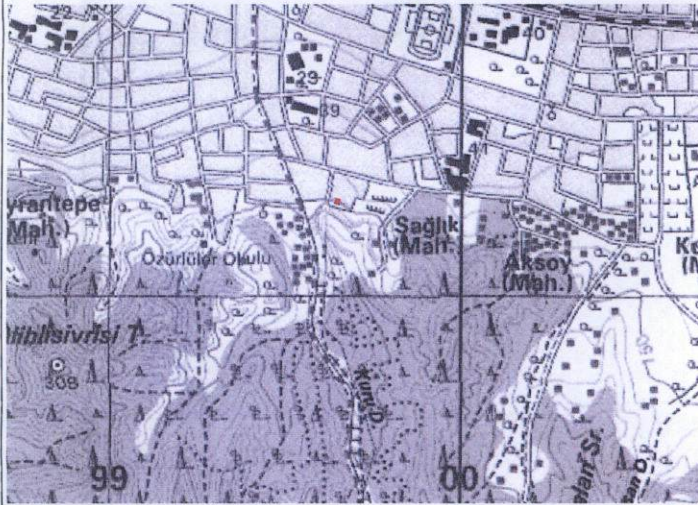

FOTOĞRAFLAR

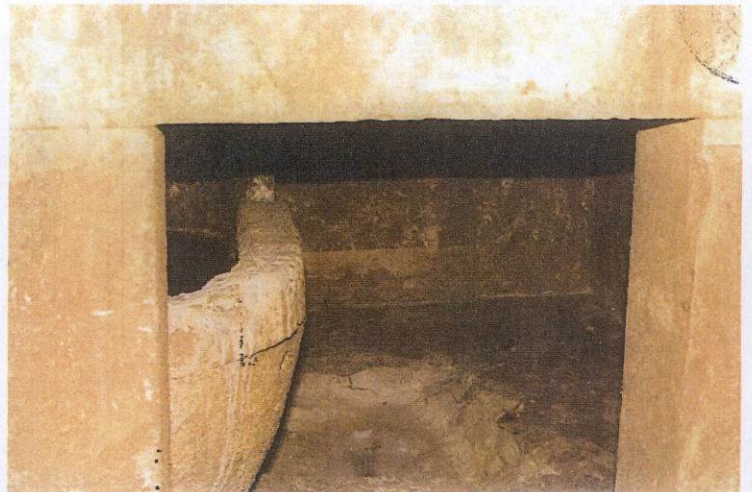
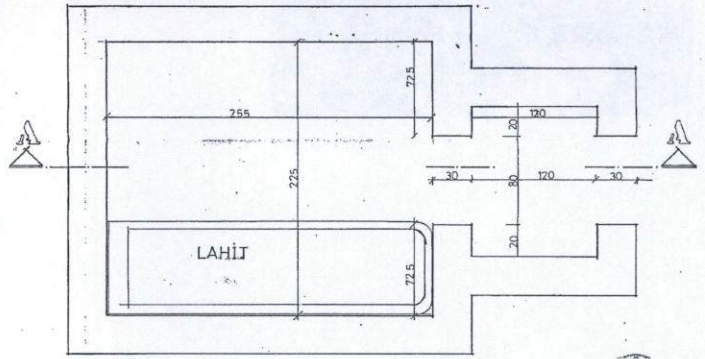

T.C.
KÜLTÜR VE TURİZM BAKANLIĞI
İzmir 2 Numaralı Kültür Varlıklarını
Koruma Bölge Kurulu
Müdürlüğü

İZMİR 2 NUMARALI
KÜLTÜR VARLIKLARINI
KORUMA BÖLGE KURULUNUN
13.05.2016 GÜN VE 6660
SAYILI KARAR EKİDİR.

ASLI GİBİDİR

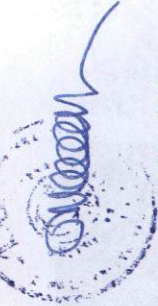

Osman ARSLAN

Müdür V.

Volga KOPARAL
Arkeolog

