



T.C.

KÜLTÜR VE TURİZM BAKANLIĞI
İZMİR 2 NUMARALI KÜLTÜR VARLIKLARINI
KORUMA BÖLGE KURULU
KARAR

TOPLANTI TARİHİ VE NO : 27.05.2016-281

45.09/14

KARAR TARİHİ VE NO : 27.05.2016-6731

Toplantı Yeri
İZMİR

Manisa ili, Sarıgöl ilçesi, Emcelli mahallesi, Topuzlu Mezarı Mevkiinde bulunan, tapunun 1227 nolu mezarlık vasıflı parselinde ve 101 ada 1 nolu orman vasıflı parselinde yeralan kayalıklar üzerindeki ayak izlerinin olduğu, Kurul Müdürlüğü uzmanlarınca I.(birinci) derece Arkeolojik sit olarak tescil edilmesi önerilen alana ilişkin 2863 sayılı kanunun 5177 sayılı kanun ile değişik 7. maddesi kapsamında iletilen Manisa Valiliği Çevre ve Şehircilik İl Müdürlüğü'nün 27.01.2016 tarihli ve 95722320-299-E.1173 sayılı yazısı, Enerji ve Tabii Kaynaklar Bakanlığı Maden İşleri Genel Müdürlüğü'nün 28.01.2016 tarihli ve 20913469- 045-E.403514 sayılı yazısı ve eki, Manisa Valiliği İl Kültür ve Turizm Müdürlüğü'nün 19.02.2016 tarihli ve 761 sayılı yazısı ve eki, Sarıgöl Belediye Başkanlığı Kültür ve Sosyal İşler Müdürlüğü'nün 03.03.2016 tarihli ve 32659580-821-E.14/747 sayılı yazısı, Manisa Orman İşletme Müdürlüğü'nün 09.03.2016 tarihli ve 72994857-255.03.(255.03).507658 sayılı yazısı ve konuya ilişkin olarak Kurul Müdürlüğü uzmanlarınca hazırlanan 24.05.2016 tarihli, 24.05.2016 tarih ve 587 sayı ile Müdürlük evrak kaydına giren rapor okundu, işlem dosyası incelendi. Yapılan görüşmeler sonucunda;

Manisa ili, Sarıgöl ilçesi, Emcelli mahallesi, Topuzlu Mezarı Mevkiinde bulunan, tapunun 1227 nolu mezarlık vasıflı parselinde ve 101 ada 1 nolu orman vasıflı parselinde kayıtlı taşınmazlarda yer alan ayak izlerinin bulunduğu alanın, kararımız eki 1/5000 ölçekli kadastral haritada gösterildiği şekilde I.(birinci) Derece Arkeolojik sit olarak tesciline, kararımız eki sit fişinin uygun olduğuna karar verildi.



T.C.

KÜLTÜR VE TURİZM BAKANLIĞI
İZMİR 2 NUMARALI KÜLTÜR VARLIKLARINI
KORUMA BÖLGE KURULU
KARAR

TOPLANTI TARİHİ VE NO : 27.05.2016-281

45.09/14

KARAR TARİHİ VE NO : 27.05.2016-6732

Toplantı Yeri
İZMİR

Manisa ili, Sarıgöl ilçesi, Emcelli mahallesi, Topuzlu Mezarı Mevkiinde bulunan, tapunun 1227 nolu mezarlık vasıflı parselinde ve 101 ada 1 nolu orman vasıflı parselinde yer alan, İzmir 2 Numaralı Kültür Varlıklarını Koruma Bölge Kurulu'nun 27.05.2016 tarihli ve 6731 sayılı kararı ile tescilli I.(Birinci) Derece Arkeolojik sit için 2863 sayılı kanunun 17. maddesi gereği geçiş dönemi koruma esasları ve kullanma koşullarının belirlenmesine ilişkin olarak Kurul Müdürlüğü uzmanlarınca hazırlanan 24.05.2016 tarihli, 24.05.2016 tarih ve 587 sayı ile Müdürlük evrak kaydına giren rapor okundu, işlem dosyası incelendi. Yapılan görüşmeler sonucunda;

Manisa ili, Sarıgöl ilçesi, Emcelli mahallesi, Topuzlu Mezarı Mevkiinde bulunan, tapunun 1227 nolu mezarlık vasıflı parselinde ve 101 ada 1 nolu orman vasıflı parselinde yer alan, İzmir 2 Numaralı Kültür Varlıklarını Koruma Bölge Kurulu'nun 27.05.2016 tarihli ve 6731 sayılı kararı ile tescilli I.(Birinci) Derece Arkeolojik sit için,

2863 sayılı kanunun 17 maddesi kapsamında Geçiş Dönemi Koruma Esasları ve Kullanma Koşullarının:

- Kesinlikle hiçbir yapılaşmaya izin verilmemesine, bilimsel kazı çalışmaları dışında herhangi bir uygulama yapılamayacaktır.
- Resmî ve özel kuruluşlarca zorunlu durumlarda yapılacak alt yapı uygulamaları için Müze Müdürlüğü'nün ve varsa Kazı Başkanının görüşüyle konu Koruma Bölge Kurulunda değerlendirilecektir.
- Taş, toprak, kum vb. alınamaz, kireç, taş, tuğla, mermer, kum, maden vb. ocakları açılmaz, toprak, cüruf, çöp, sanayi atığı ve benzeri malzeme dökülemez.
- Ağaçlandırmaya gidilemez, mevcut ağaçların bakımı yapılabilir.

olarak belirlenmesine karar verildi.

BAŞKAN
Dr. K. Mustafa KOCAN
İMZA

Dr. İsmail TAKAR
İMZA

MANİSA İLİ SARIGÖL İLÇESİ EMCELLİ MAHALLESİ
TOPUZLU MEZARI MEVKİİ

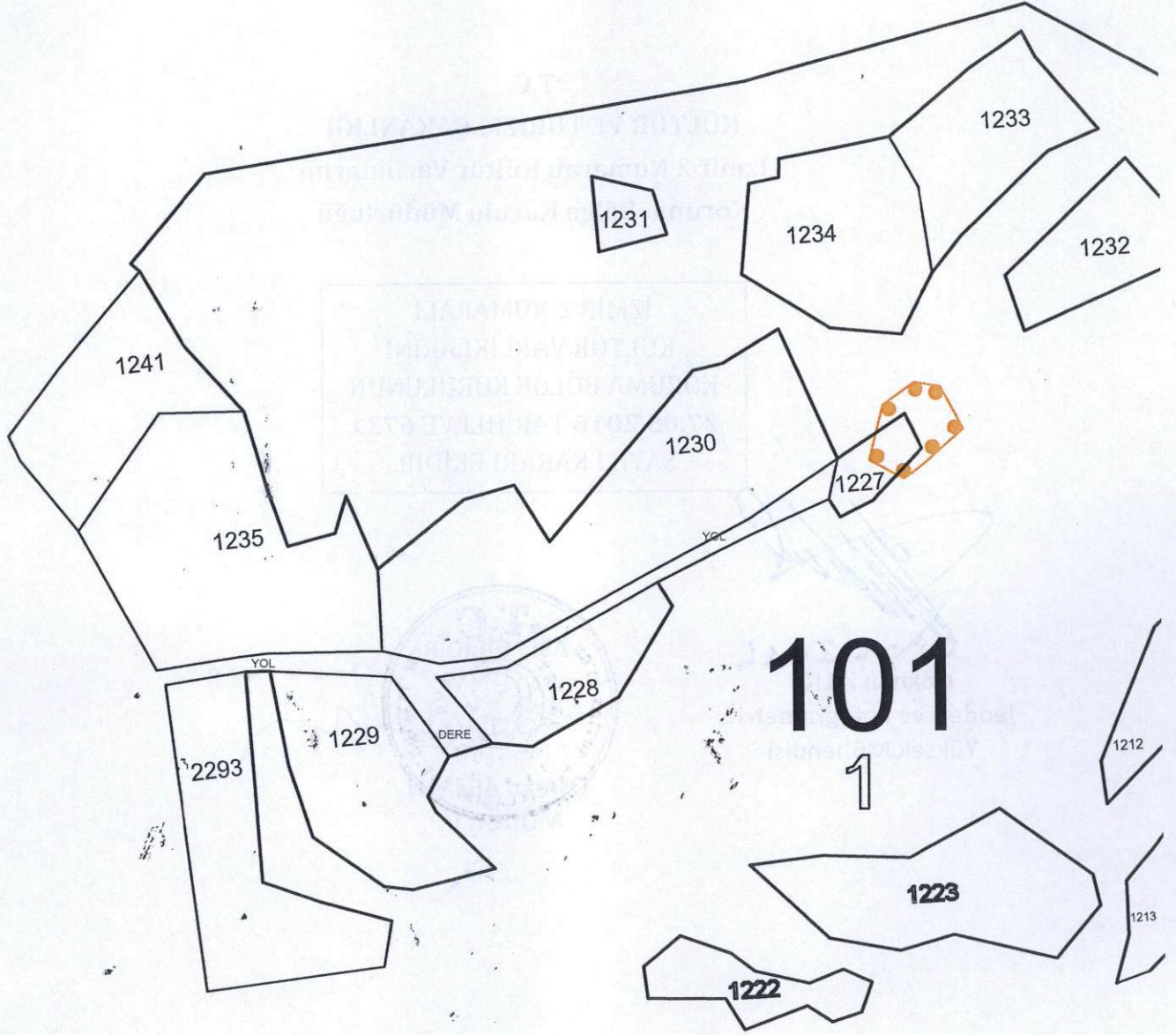

I.(BİRİNCİ) DERECE ARKEOLOJİK SİT
KÖŞE NOKTALARI KOORDİNE ÖZET ÇİZELGESİ

NoktaNo	Y	X
1	385501.198	4231493.704
2	385521.251	4231490.454
3	385538.419	4231458.359
4	385508.098	4231432.010
5	385493.229	4231421.330
6	385467.090	4231435.436
7	385477.564	4231476.750

GRS-80 ITRF-96 UTM 3° DİLİM KOORDİNATLARIDIR.

DOM : 30

1/5000

I.(BİRİNCİ) DERECE ARKEOLOJİK SİT SINIRI

Gökhan KILIÇ
Jeodezi ve Fotogrametri
Yüksek Mühendisi

Mustafa BIRKUS
Arkeolog

AVRUPA KONSEYİ KÜLTÜREL VARLIKLARI KÖRUMA ENVANTERİ K.V.K.		SİT		ENVANTER NO	Uşak - L21-d2	
TÜRKİYE KÜLTÜR VARLIKLARI VE MÜZELER GENEL MÜDÜRLÜĞÜ				HARİTA NO		
İLİ: Manisa	İLÇESİ: Sarıgöl	MAHALLE - KÖY VEYA MEVKİİ: Emcelli mah. Topuzlu Mezarı Mevkii	KADASTRO PAFTA:	ADA:	PARSEL:	
ADI: Topuzlu Mezarı Mevkii Ayak İzleri I.(Birinci) Derece Arkeolojik Sit Alanı.				0 101	1227 1	
GENEL TANIM: Manisa İli, Sarıgöl ilçesi, Emcelli Mahallesi yerleşik alanının kuşucumu yaklaşık 1.5 km. güneybatısında kayalık alan üzerinde, kayaya oyulmuş ayak izleri ve işlevi tam olarak anlaşılamayan küçük daire formulu oyuklar ve bu oyukları birbirine bağlayan oluklar vardır.						
ŞİMDİKİ TEHLİKELER : Kaçak kazılar ile tahribat.						
ŞİMDİKİ DURUM : Ormanlık alanda kayalar üzerinde yer almakta.						
SİT POTANSİYELİ : I.(Birinci) Derece Arkeolojik Sit						
ŞİMDİKİ KORUMA : Korumasız						
ÖNERİLEN KORUMA : I.(Birinci) Derece Arkeolojik Sit						
YAYIN DİZİSİ : -			HAZIRLAYANLAR .../.../2016 Gökhan KILIÇ Jeodezi ve Fotogrametri Yüksek Mühendisi			
			Melike BİRKUŞ Arkeolog			
			KONTROL EDEN Osman ARSLAN Müdür V. KORUMA KURULU KARARLARI			
GÖZLEMLER : Manisa ili, Sarıgöl ilçesi, Emcelli Mahallesi sınırları içerisinde ve ilçe merkezine yaklaşık 4 km mesafede, eski Buldan yolu kenarında, Topuzlu mezarı Mevkiinde kayaların üzerinde dağınık biçimde ve çeşitli büyüklükte insan eli ile çeşitli aletler kullanılarak oluşturulmuş ayak izlerinin yanında küçük daire formulu oyuklar ve bu oyukları birbirine bağlayan oluklar vardır. Söz konusu izlerin antik dönemde veya daha öncesinde dinsel amaçlı kurban kesme törenleri için oluşturulmuş olabileceği düşünülmektedir.			REVİZYON KORUMA KURULU ONAYI			

HARİTA-FOTOĞRAFLAR :

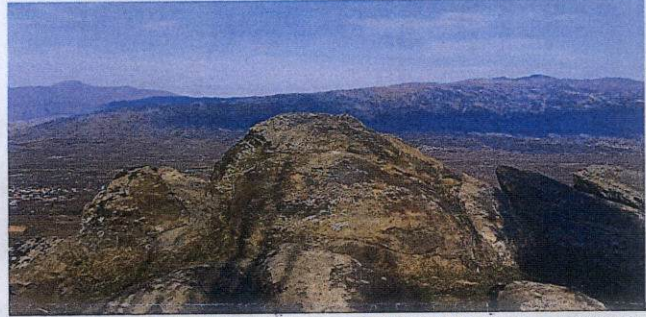
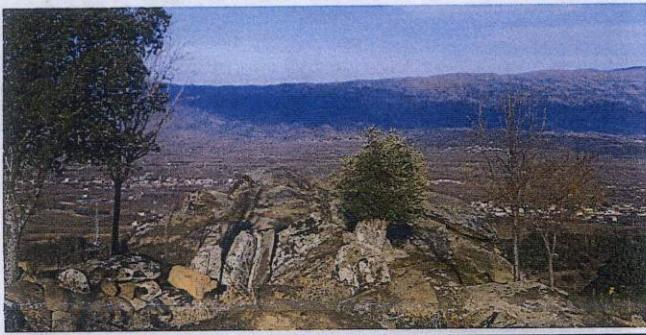
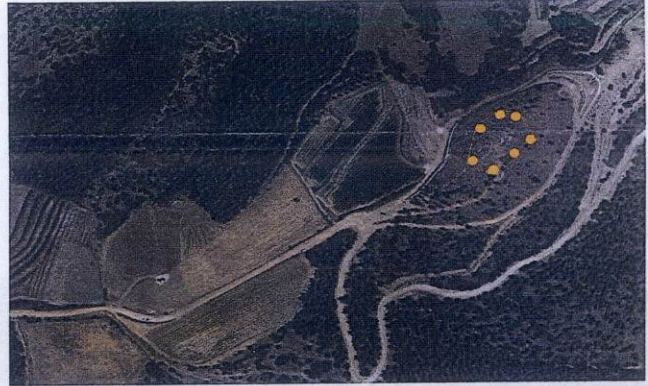
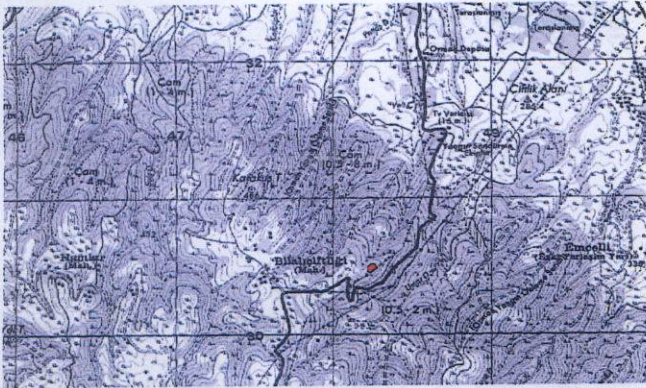

T.C.
KÜLTÜR VE TURİZM BAKANLIĞI
İzmir 2 Numaralı Kültür Varlıklarını
Koruma Bölge Kurulu Müdürlüğü

İZMİR 2 NUMARALI
KÜLTÜR VARLIKLARINI
KORUMA BÖLGE KURULUNUN
27.05.2016 TARİHLİ VE 6731
SAYILI KARARI EKİDİR.

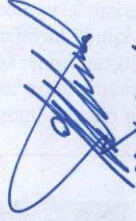

Osman ARSLAN
MÜDÜR V.

08.06.2016

Gökhan KILIÇ
Jeodezi ve Fotogrametri
Yüksek Mühendisi

