



T.C.

**KÜLTÜR VE TURİZM BAKANLIĞI
AYDIN KÜLTÜR VARLIKLARINI
KORUMA BÖLGE KURULU**

KARAR

TOPLANTI TARİHİ VE NO: 14.07.2016-134

09 03 204

KARAR TARİHİ VE NO: 14.07.2016-5281

**Toplantı Yeri
AYDIN**

Aydın İli, Germencik İlçesi, Tekin Mahallesinde bulunan, İzmir II Numaralı Kültür ve Tabiat Varlıklarını Koruma Kurulu'nun 10/04/1991 tarih ve 1943 sayılı kararı ile tescil edilen Magnesia Antik Kenti I. Derece Arkeolojik Sit sınırları içerisinde kalan Tekin köprüsünün batısında çay dolgu alanında, fiziki müdahalede bulunulmaksızın çukur alanların toprakla doldurularak taşınmazlara ulaşımı sağlayacak geçit şeklinde yol izni verilmesi talebine ilişkin; Eray BALTACI'nın 01.07.2016 tarihli dilekçesi ve ekleri, ekindeki Magnesia Kazı Başkanı Prof. Dr. Orhan BİNGÖL'ün Müdürlüğümüze hitaplı 30.06.2016 tarihli görüş yazısı, Aydın Kültür Varlıklarını Koruma Bölge Kurulu Müdürlüğü Uzmanlarınca hazırlanan 13.07.2016 tarihli raporu okundu. Konuya ilişkin tüm bilgi ve belgeler incelendi.Yapılan görüşmeler sonucunda;

Aydın İli, Germencik İlçesi, Tekin Mahallesinde bulunan, İzmir II Numaralı Kültür ve Tabiat Varlıklarını Koruma Kurulu'nun 10/04/1991 tarih ve 1943 sayılı kararı ile tescil edilen Magnesia Antik Kenti I.(Birinci) Derece Arkeolojik Sit sınırları içerisinde kalan ve Morali Çayı batı kenarında yer alan çay dolgu alanında, kısmen dolgu toprak doldurularak, tarım alanlarına ulaşım sağlanması amacıyla geçiş yolu izni talebine ilişkin; Kültür ve Tabiat Varlıklarını Koruma Yüksek Kurulu'nun 05.11.1999 tarih ve 658 sayılı kararı gereğince zorunlu altyapı çalışmalarından olan ve Magnesia Kazı Başkanı Prof. Dr. Orhan BİNGÖL'ün 30.06.2016 tarihli görüş yazısında; arkeolojik kazılar açısından da bir mahsuru olmadığı gibi tam okalıptüs nekropolüne kaçak kazıların önüne geçilmiş olacağı belirtildiğinden, ilgili kurumlardan ve varsa parsel maliklerinden muvafakat alınması şartıyla, söz konusu çay dolgu alanında ve kararımız eki sit haritasında gösterilen güzergah hattında tarım alanlarına ulaşımı sağlayacak geçiş yolunun, ilgili Müze Müdürlüğü ve Kazı Başkanlığı denetiminde geçici olarak sadece eksik kısımların toprakla doldurularak yapılabileceğine, uygulama öncesi ve sonrasına ilişkin hazırlanacak teknik rapor ve fotoğrafların Kurulumuza iletilmesi gerektiğine karar verildi.

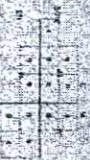

GERMENCIK-MAGNESIA
(AYDIN)

30 M/IV D

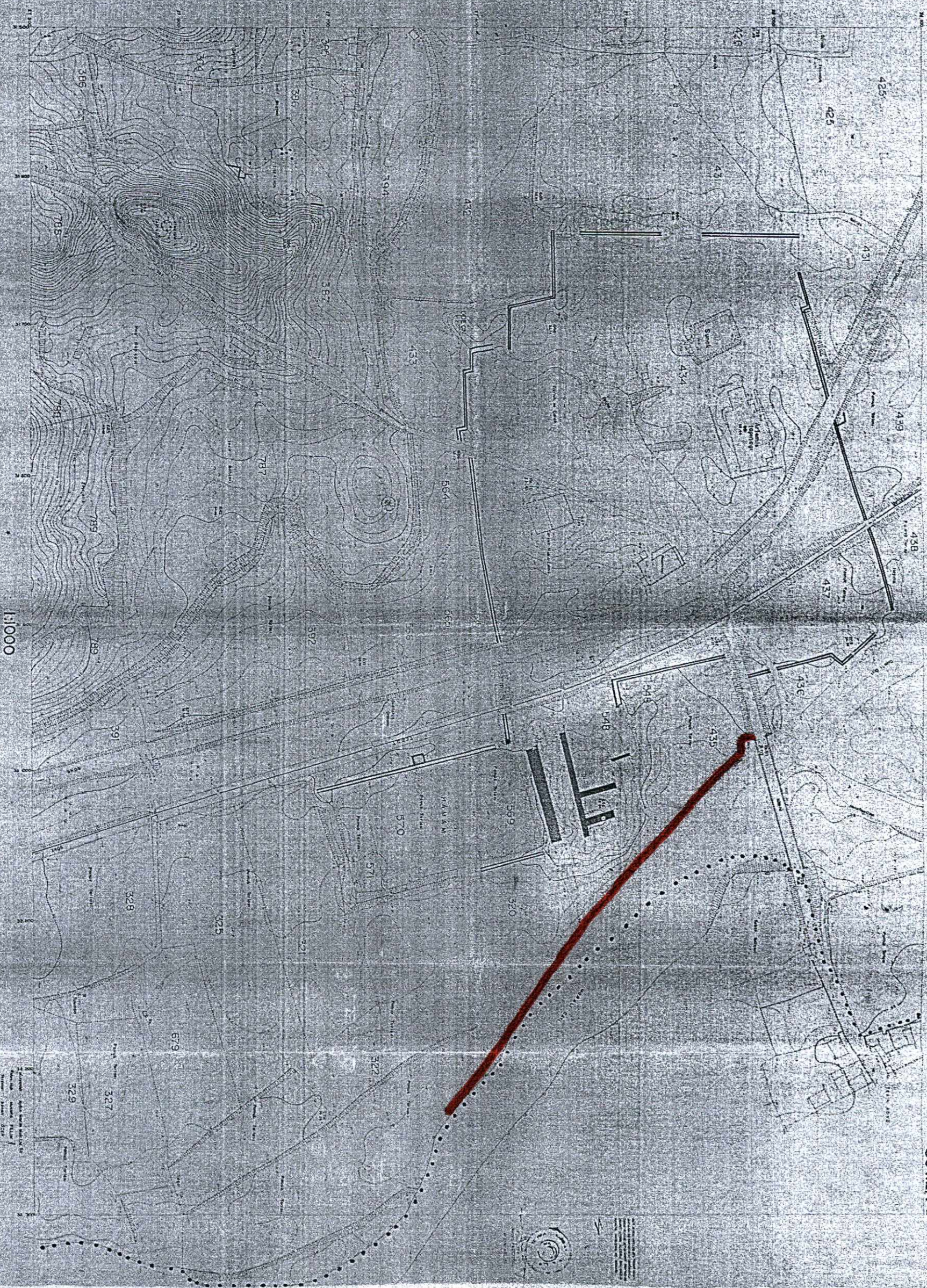

1:10000

..... I Derece Arkeolojik Sit Sınırı
- Tolop edilen geçit yolu



Ömer TAŞCI
Mühendis