

T.C.
KÜLTÜR VE TURİZM BAKANLIĞI
İZMİR 2 NUMARALI KÜLTÜR VARLIKLARINI
KORUMA BÖLGE KURULU
KARAR

TOPLANTI TARİHİ VE NO : 14.07.2016-287

KARAR TARİHİ VE NO : 14.07.2016-6856

45.04/113

Toplantı

Yeri

İZMİR

Manisa ili. Gördes ilçesi, Kayacık Mahallesi Cicimağa- Çatalkaya Mevkiinde bulunan alanın 2863 sayılı kanun kapsamında arkeolojik sit niteliği taşıdığına İzmir 2 Nolu Kültür Varlıklarını Koruma Bölge Kurulu Müdürlüğünün 10.02.2016 tarihli ve 551 sayılı yazısı ve eki kurum görüşü haritası, 2863 sayılı Kanunun 7. Maddesi gereği iletilen kurum görüşleri; Kurul Müdürlüğü uzmanlarınca hazırlanan 13.07.2016 tarihli ve 732 sayı ile kayıtlı rapor okundu, ekleri incelendi, yapılan görüşmeler sonunda;

Manisa ili. Gördes ilçesi. Kayacık Mahallesi Cicimağa- Çatalkaya Mevkiinde bulunan alanının kararımız eki 1/5000 ölçekli paftada işaretlenen şekli ile III (üçüncü) Derece Arkeolojik sit olarak tescil edilmesine, ekli tescil fişinin uygun olduğuna, karar verildi.

T.C.
KÜLTÜR VE TURİZM BAKANLIĞI
İZMİR 2 NUMARALI KÜLTÜR VARLIKLARINI
KORUMA BÖLGE KURULU
KARAR

TOPLANTI TARİHİ VE NO : 14.07.2016-287

KARAR TARİHİ VE NO : 14.07.2016-6857

45.04/113

Toplantı

Yeri

İZMİR

Manisa ili. Gördes ilçesi. Kayacık Mahallesi Cicimağa- Çatalkaya Mevkiinde bulunan İzmir 2 Numaralı Kültür Varlıklarını Koruma Bölge Kurulunun 14.07.2016 tarihli ve 6856 sayılı kararı ile III (üçüncü) derece Arkeolojik sit olarak sınırları belirlenen alanın Geçiş Dönemi Koruma Esasları ve Kullanma Koşullarının belirlenmesi gerektiğine ilişkin Kurul Müdürlüğü uzmanlarınca hazırlanan 13.07.2016 tarihli ve 732 sayılı ile kayıtlı rapor okundu, ekleri incelendi, yapılan görüşmeler sonunda;

Manisa ili. Gördes ilçesi. Kayacık Mahallesi Cicimağa-Çatalkaya Mevkiinde bulunan ve İzmir 2 Numaralı Kültür Varlıklarını Koruma Bölge Kurulunun 14.07.2016 tarihli ve 6856 Sayılı Kararı ile III (üçüncü) Derece Arkeolojik Sit olarak sınırları belirlenen alanda yer alanın Geçiş Dönemi Koruma Esasları ve Kullanma Koşullarının:

“ -Kültür ve Tabiat Varlıklarını Koruma Yüksek Kurulu'nun 05.11.1999 tarihli ve 658 sayılı ilke kararı kapsamında Müze Müdürlüğünce sondaj kazısı yapılarak sonuçları Koruma Bölge Kuruluna iletilir. Sondaj kazıları sonucunda herhangi bir buluntuya rastlanılmaması halinde Üst ölçekli plan kararlarına ve 3194 sayılı imar kanunu mevzuatına aykırı olmamak koşuluyla; alana ilişkin fiziki ve inşai müdahale gerektiren her türlü talep. Koruma Bölge Kurulunda değerlendirilir.

- Taş, toprak, kum vb. alınamaz, kireç, taş, tuğla, mermer, kum, maden vb. ocakları açılmaz, toprak, cüruf, çöp, sanayi atığı ve benzeri malzeme dökülemez.

- Taşınmaz kültür varlıklarının mahiyetine tesir etmeyecek şekilde Koruma Bölge Kurulundan izin almak koşuluyla birleştirme (tevhit) ve ayırma (ifraz) yapılabilecektir.“ olarak belirlenmesine,

III (üçüncü) derece Arkeolojik sit olarak tescil edilen alana yönelik olarak, 2863 sayılı Kanununun 17. Maddesi gereği Koruma Amaçlı İmar Planının ilgili idarelerce hazırlanarak değerlendirilmek üzere Kurulumuza iletilmesine karar verildi.

MANİSA İLİ GÖRDES İLÇESİ KAYACIK MAHALLESİ ÇATALKAYA -
CİCİMAĞA MEVKİİ

K20-
a-08-c





Gökhan KILIÇ
Jeojez ve Fotogrametri
Yüksek Mühürü

III.(ÜÇÜNCÜ) DERECE ARKEOLOJİK SİT SINIRI

Nilüfer Gökkuş
Arkeolog

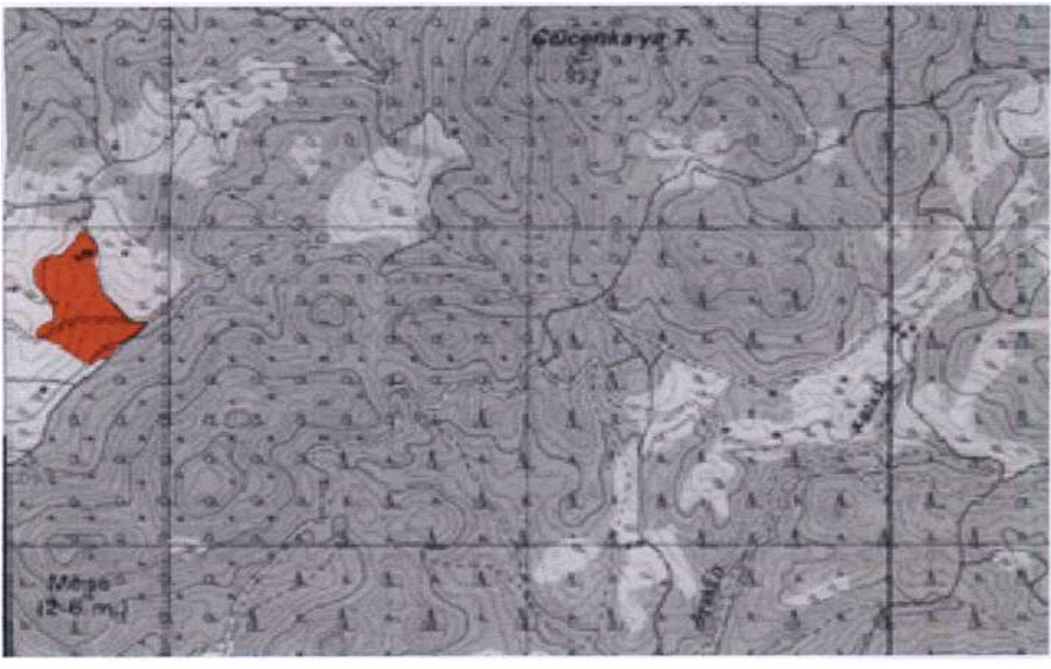
AVRUPA KONSEYİ	KÜLTÜREL VARLIKLARI KORUMA ENVANTERİ K.V.K.E.	S 1 1	ENVANTER NO	4 5 0 4 / 1 1 3	
T Ü R K İ Y E	KÜLTÜR VARLIKLARI VE MUZELER GENEL MÜDÜRLÜĞÜ		HARİTA NO		
İLİ : Manisa	İLÇESİ: Gördes	MAHALLE - KÖY Kayacık Mahallesi Cicimağa- VEYA MEVKİİ: Çatalkaya Mevkii	KADASTRO PAFTA :	ADA	PARSEL
ADI : Roma Dönemi Yerleşim Alanı					
GENEL TANIM : Şahinkaya Kalesinin kuzeydoğusunda, Cücenkaya tepesinin güneybatısında, söz konusu yükseklikler arasında oluşan çöküntü ovasında yer aldığı görülmektedir. Alanın bir bölümünde tütün tarımı yapıldığı bir bölümünün ise çalılık makilik olduğu tespit edilmiştir.					
ŞİMDİKİ Kaçak Kazılar Tarımsal Faaliyetler TEHLİKELER :					
ŞİMDİKİ DURUM Orman Sayılan Alan - Tarla					
SIT POTANSİYELİ (III (üçüncü) derece Arkeolojik Sit			KORUMA DERESESİ		
ŞİMDİKİ KORUMA Yok.			HAZIRLAYANLAR ./2016 Tolga KOPARAL Arkeolog Gökhan KILIÇ Yüksek Mühendis		
ÖNERİLEN KORUMA ilgili yerel yönetim ve güvenlik birimince alanın sık sık kontrolünün yapılması ve yerel halkın konuya ilişkin bilgilendirilmesi korumaya ilişkin ivedilikle alınması gereken önlemlerdir.			KONTROL EDEN Osman ARSLAN Müdür V.		
Engin AKDENİZ 2010 Yılında Manisa İli ve İlçelerinde Yürütülen Prehistorik- Protohistorik Yüzeysel Araştırmaları 29. Araştırma Sonuçları Toplantısı sf. 51-69 Kültür Varlıkları ve Müzeler Genel Müdürlüğü Yayın No: 153/1 ANKARA 2012			KORUMA KURULU KARARLARI		
GÖZLEMLER: Yüzeysel yoğun biçimde Roma Dönemine tarihlenebilecek günlük kullanım kaplarına ait parçaların yanı sıra, büyük boyutlu blok taşlar bulunmaktadır. Alanın güneydoğusunda yer alan Şahinkaya tepesi Pers ve Helenistik Dönemlerde önemli bir yerleşim merkezi olması nedeni ile söz konusu yerleşimin bu alanla ilişkilendirilmelidir. Alanda yer alan blokların kimilerinin şarap işliği olarak kullanılmak amacıyla oyularak şekillendirildiği görülmekte olup söz konusu kalıntılar alanda antik dönemde küçük ölçekli bir işliğe işaret etmektedir. Ayrıca alanın hemen kenarında yer alan ve günümüzde çiftlik evi olarak kullanılan avlulu evin bahçesinde, alandan tarımsal faaliyetler neticesinde çıktığı ifade edilen çok sayıda mimari blok ; mermer fragman, yine ağırlık yada gülle olarak kullanıldığını düşündürülen oval taşlar bulunmaktadır.			REVİZYON KORUMA KURULU ONAYI		



HARİTALAR Pafta Adı İZMİR K20-A-2

TC.
KÜLTÜR VE TURİZM BAKANLIĞI İzmir
2 Numaralı Kültür Varlıklarını Koruma
Bölge Kurulu Müdürlüğü

İZMİR 2 NUMARALI KÜLTÜR
VARLIKLARINI KORUMA
BÖLGE KURULUNUN 14.07.2016
GÜN VE 6856 SAMLİ KARAR
EKİDİR.

ASLI GİBİDİR



Osman ARSLAN
Müdür V:

Tolga KOPARAL
Arkeolog

