

T.C.
KÜLTÜR VE TURİZM BAKANLIĞI
ESKİŞEHİR KÜLTÜR VARLIKLARINI KORUMA BÖLGE KURULU

KARAR

Toplantı Tarih ve no: 03.06.2016 - 199
Karar Tarih ve no : 03.06.2016 - 4230

Toplantı Yeri
ESKİŞEHİR

Afyonkarahisar İli, Sinanpaşa İlçesi, Tınaztepe Kasabası, Zafer Mahallesi, Halaköy Mevkii'nde yer alan tescilli Hala Köy Mevkii Tümülsü'sünün sit sınırlarının güncellenmesi istemine ilişkin Afyonkarahisar Valiliğinin (İl Kültür ve Turizm Müdürlüğü) 23.11.2015 tarih 4320 sayılı yazısı, 27.05.2016 tarih ve 5110 sayılı dosya inceleme raporu okundu, koordinatlı öneri sit sınırı paftası, fotoğrafları ve dosyası incelendi, yapılan görüşmeler sonucunda;

Afyonkarahisar İli, Sinanpaşa İlçesi, Tınaztepe Kasabası, Zafer Mahallesi, Halaköy Mevkii'nde yer alan Eskişehir Kültür ve Tabiat Varlıklarını Koruma Bölge Kurulunun 04.06.2008 tarih ve 2773 sayılı Kararı ile tescilli Hala Köy Mevkii Tümülsü'sünün güncellenen öneri sit sınırlarına ilişkin güncellenen koordinatlı sit sınırı paftasının uygun olduğuna, söz konusu alanda Kültür Varlıklarını Koruma Yüksek Kurulu'nun Arkeolojik Sitler, Koruma ve Kullanma Koşulları'na ilişkin 05.11.1999 gün, 658 sayılı İlke Kararı'ndaki I. (Bir) Derece Arkeolojik Sitlerle ilgili hükümlerin geçerli olduğuna ve bu hükümlerin geçiş dönemi koruma esasları ve kullanma koşulları olarak belirlenmesine, Sit sınırları içerisinde Kurulumuzdan izinsiz herhangi bir fiziki ve inşai müdahalede bulunulmamasına karar verildi.

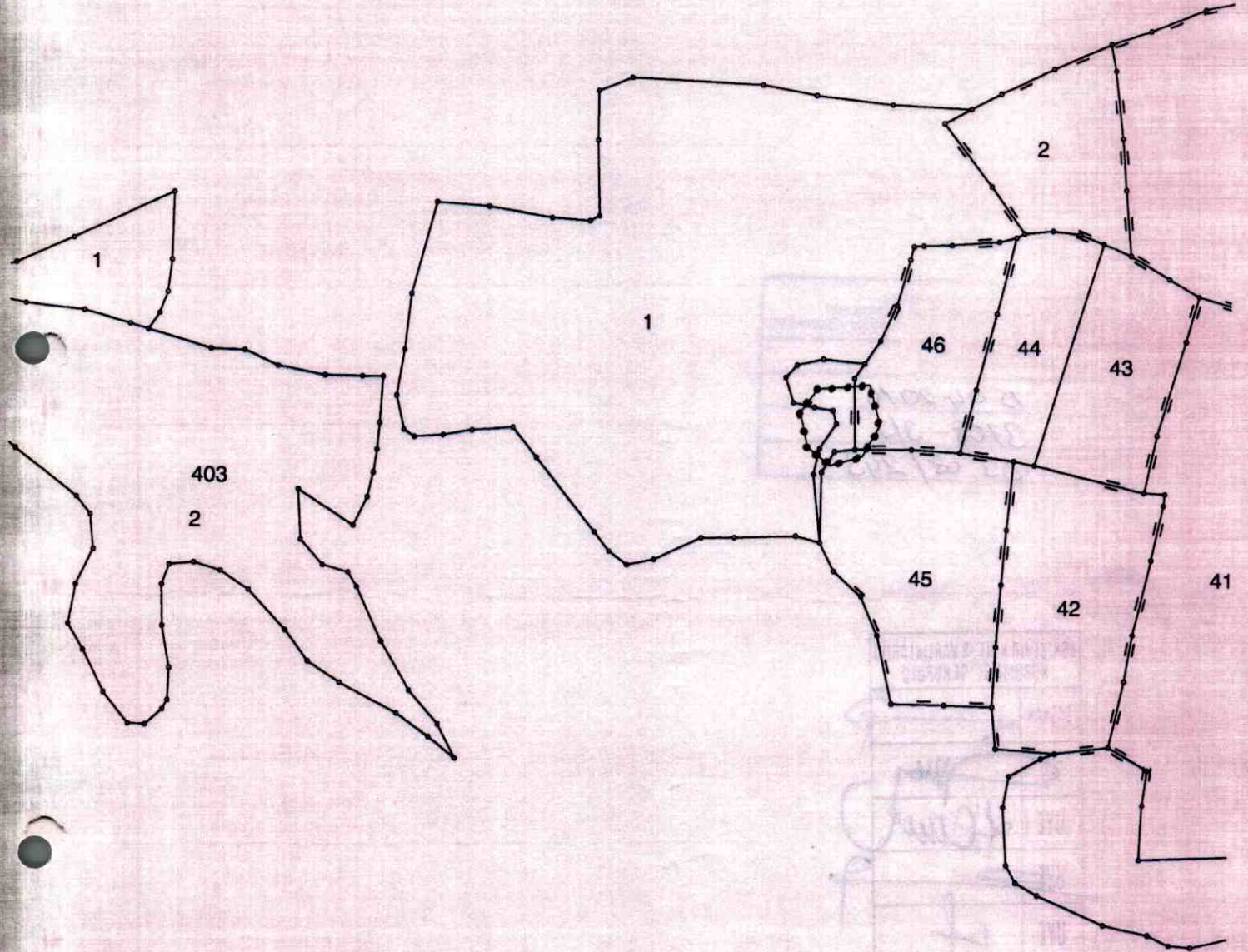

AFYONKARAHİSAR İLİ
SİNANPAŞA İLÇESİ TINAZTEPE BELDESİ
HALA KÖY MEVKİİ TUMULUSU
I. (BİR) DERECE ARKEOLOJİK SİTİ

***** I. (Bir) Derece Arkeolojik Sit Sınırı

KÜLTÜR VE TURİZM BAKANLIĞI
ESKİŞEHİR KÜLTÜR VARLIKLARINI
KORUMA BÖLGE KURULU'NUN
03.06.2016 TARİHİ 4230 SAYILI KARARI
EKİDİR.

ASLI GİBİDİR.

Sinan KOCA
Bölge Kurulu Müdürü



C. Feri YÜKSEL
Kad. TEK

İli :AFYONKARAHİSAR
İlçesi :Sinanpaşa
Köyü :Tınaztepe/Zafer
Ada :404
Parsel :1-45-46

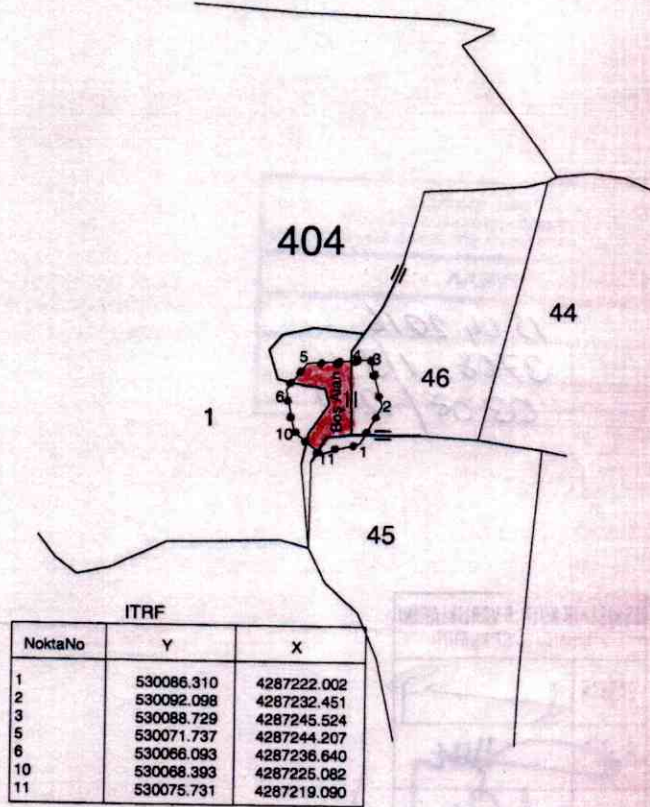

Not:Kırmızı renkte boyalı kısmın boş alan olduğu

AFYONKARAHİSAR İLİ
SİNANPAŞA İLÇESİ TINAZTEPE BELDESİ
HALA KÖY MEVKİİ TUMULUSU
I. (BİR) DERECE ARKEOLOJİK SİTİ

..... I. (Bir) Derece Arkeolojik Sit Sınırı

KÜLTÜR VE TURİZM BAKANLIĞI
ESKİŞEHİR KÜLTÜR VARLIKLARINI
KORUMA BÖLGE KURULU'NUN
03.06.2016 TARİH, 4230 SAYILI KARARI
EKİDİR.

ASLI GİBİDİR

Sinan KOCA
Bölge Kurulu Müdürü

Tarafımdan tanzim edilmiştir.

Cafer YÜKSEL
Kad.Tek.



AFYONKARAHİSAR İLİ, SINANPAŞA İLÇESİ, TINAZTEPE BELDESİ,
HALA KÖY MEVKİİ TUMULÜSÜ
I.(BİR) DERECE ARKEOLOJİK SİT ALANINDA KALAN PARSELLERİN LİSTESİ

İLÇE/KÖY	ADA	PARSEL	BEYANLAR HANESİNE YAZILACAK ŞERH
			"Bir Bölümü I.(Bir) Derece Arkeolojik Sit alanında kalmaktadır"
Afyonkarahisar İli, Sinanpaşa İlçesi, Tınaztepe Beldesi	404	1	"Bir Bölümü I.(Bir) Derece Arkeolojik Sit alanında kalmaktadır"
Afyonkarahisar İli, Sinanpaşa İlçesi, Tınaztepe Beldesi	404	45	"Bir Bölümü I.(Bir) Derece Arkeolojik Sit alanında kalmaktadır"
Afyonkarahisar İli, Sinanpaşa İlçesi, Tınaztepe Beldesi	404	46	"Bir Bölümü I.(Bir) Derece Arkeolojik Sit alanında kalmaktadır"