

11.06.56

**T.C.**  
**KÜLTÜR VE TURİZM BAKANLIĞI**  
**ESKİŞEHİR KÜLTÜR VARLIKLARINI KORUMA BÖLGE KURULU**

**KARAR**

**Toplantı Tarih ve no:** 17.08.2016 - 201  
**Karar Tarih ve no :** 17.08.2016 - 4309

**Toplantı Yeri**  
**ESKİŞEHİR**

Bilecik İli, İnhisar İlçesi, Muratça Köyü'nde İnhisar Kaymakamlığınca ağaçlandırma amaçlı kiralama talebi doğrultusunda yapılan arazi incelemesinde tespit edilen Ermeni Eski Yerleşimi'nin tesciline esas hazırlanan bilgi ve belgelerin değerlendirilmesi istemine ilişkin Bilecik Valiliğinin (İl Kültür ve Turizm Müdürlüğü) 22.04.2016 tarih, 85836379/168/956 sayılı yazısı ve ekleri, ilgili kurum görüşlerinin iletildiği yazılar, Bilecik Valiliğinin (Kadastro Müdürlüğü) 29.06.2016 tarih, 47577019-190.99-E.1506905 sayılı yazısı, 21.07.2016 tarih, 6509 sayılı dosya inceleme raporu okundu, koordinatlı sit sınırı paftası, sit sınırlarının aktarıldığı koordinatlı kadastral paftası, tescil fişi, fotoğrafları ve dosyası incelendi, yapılan görüşmeler sonucunda;

Bilecik İli, İnhisar İlçesi, Muratça Köyü'nde İnhisar Kaymakamlığınca ağaçlandırma amaçlı kiralama talebi doğrultusunda yapılan arazi incelemesinde tespit edilen ve 2863 sayılı Kanun'un 6. Maddesi kapsamında korunması gerekli kültür varlıklarından olan alanın "Ermeni Eski Yerleşimi" adıyla I.(Bir) Derece Arkeolojik Sit alanı olarak tesciline, hazırlanan tescil fişi, koordinatlı sit sınırı paftası ve sit sınırlarının aktarıldığı koordinatlı kadastral paftanın uygun olduğuna; söz konusu alanda Kültür Varlıklarını Koruma Yüksek Kurulu'nun Arkeolojik Sitler, Koruma ve Kullanma Koşulları'na ilişkin yürürlükteki İlke Kararı'nın ilgili hükümlerinin geçerli olduğuna ve bu hükümlerin geçiş dönemi koruma esasları ve kullanma koşulları olarak belirlenmesine, alanda gerekli güvenlik önlemlerinin artırılmasına ve Kurulumuzdan izinsiz herhangi bir fiziki ve inşai müdahalede bulunulmamasına karar verildi.

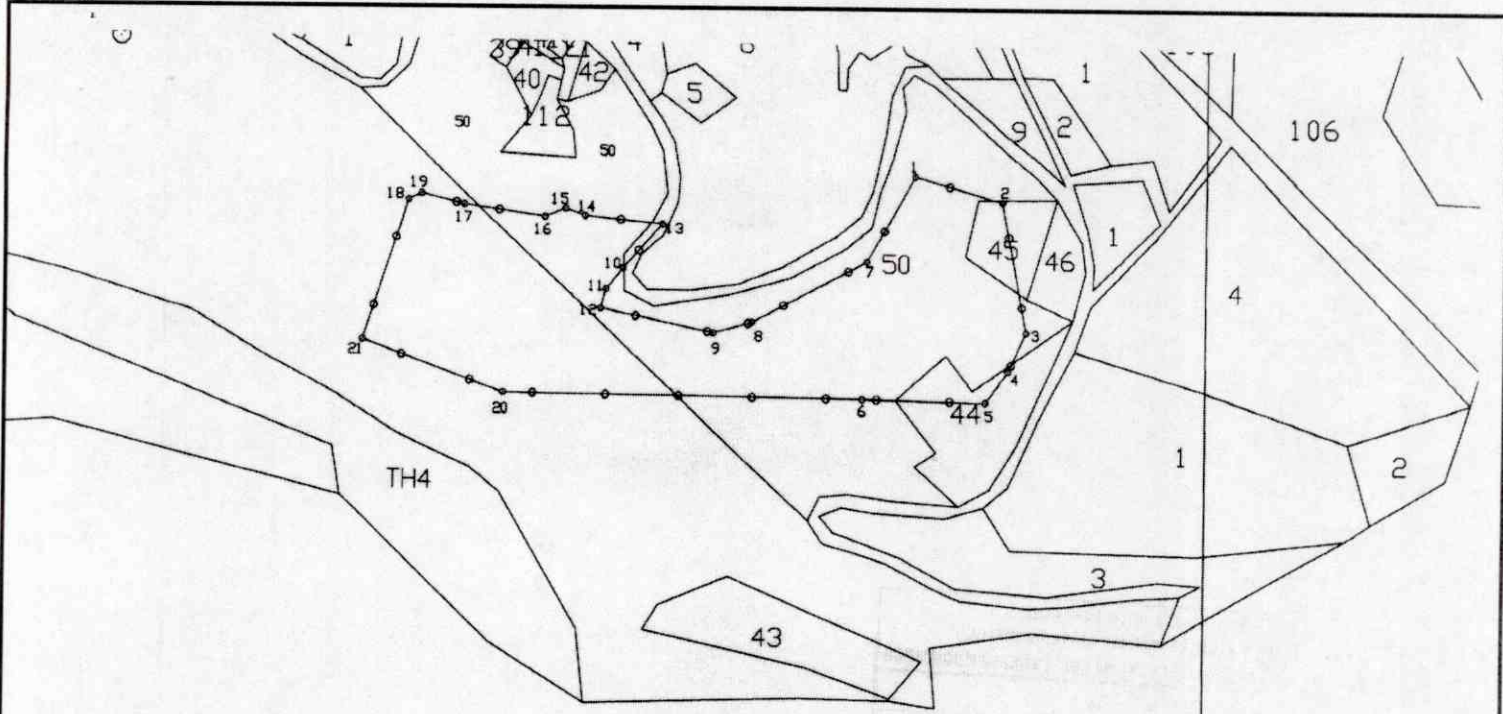

### Bir Kısım Giren Parseller

Bilecik İli Inhisar İlçesi Muratça Köyü 112 ada 44, 45, 48, 50 nolu parseller

ED50 3 DERECE

NoktaNo	Y	X
1	538211.39	4442940.91
2	538256.83	4442928.44
3	538270.15	4442859.86
4	538260.84	4442839.54
5	538249.38	4442823.14
6	538185.33	4442823.98
7	538186.90	4442896.06
8	538127.99	4442863.06
9	538108.17	4442857.39
10	538061.02	4442890.81
11	538052.40	4442879.52
12	538049.74	4442869.43
13	538081.23	4442914.51
14	538041.09	4442918.15
15	538030.97	4442921.81
16	538020.11	4442917.44
17	537977.90	4442923.02
18	537948.82	4442925.04
19	537955.72	4442928.28
20	537999.23	4442824.70
21	537925.31	4442851.22

ESKİŞEHİR KÜLTÜR VARLIKLARINI  
KORUMA BÖLGE KURULU'NUN  
17.08.2016 TARİH VE 4309 SAYILI KARARI  
EKİDİR.

ASLI GIBİDİR  
Onur YILDIRIM  
BÖLGE KURULU MÜDÜR V.



**BİLECİK-İNHİSAR/MURATÇA KÖYÜ**  
**ERMENİ ESKİ YERLEŞİMİ**  
**ADAPAZARI H24C3 1/2000**



**ERMENİ ESKİ YERLEŞİMİ 6 DERECE ED-50 KOORDİNATLARI**

282539-4444189	282509-4444073	282387-4444144	282358-4444176
282584-4444175	282513-4444145	282378-4444133	282347-4444172
282595-4444106	282453-4444114	282375-4444123	282305-4444179
282585-4444086	282433-4444109	282408-4444167	282276-4444182
282573-4444070	282389-4444114	282368-4444172	282283-4444185
			282323-4444080
			282250-4444109

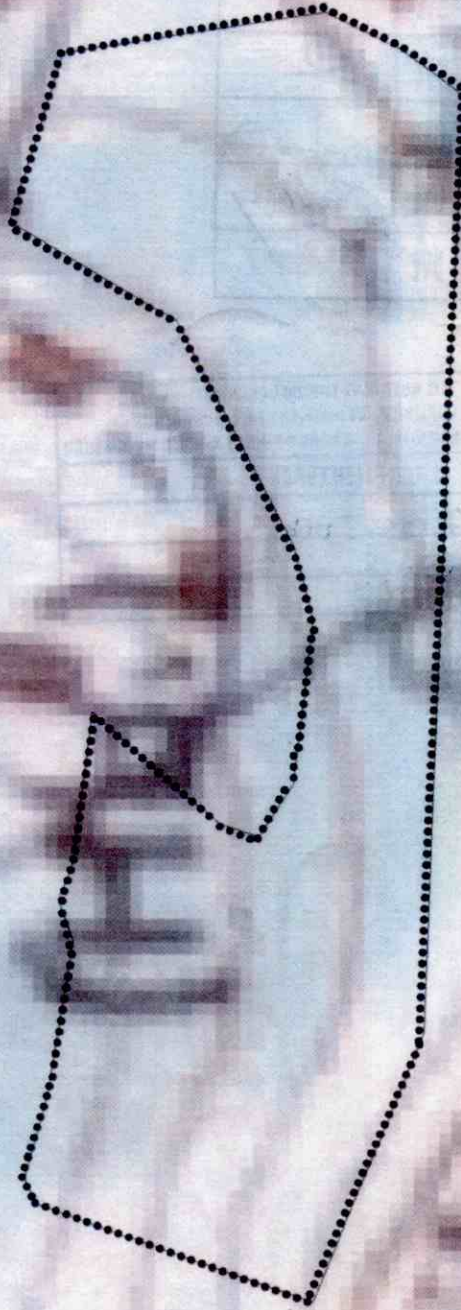







.....I.DERECE ARKEOLOJİK SİT ALANI

ESKİŞEHİR KÜLTÜR VARLIKLARINI  
KORUMA BÖLGE KURULU'NUN  
17.08.2016 TARİH VE 4309 SAYILI KARARI  
EKİDİR



28

AVRUPA KONSEYİ	KÜLTÜREL VARLIKLARI KORUMA ENVANTERİ		ENVANTER NO:
TÜRKİYE	ESKİŞEHİR KÜLTÜR VARLIKLARINI KORUMA BÖLGE KURULU		SİT HARİTA NO:
İLİ: BİLECİK	İLÇESİ: İNHİSAR	MAHALLE KÖY VEYA MEVKİİ: MURATÇA KÖYÜ-KÖYÜSTÜ MEVKİİ	KADASTRO PAFTA: ADA: PARSEL:
ADI: Ermeni Eski Yerleşimi			
GENEL TANIM: Bilecik İli, İnhisar İlçesi, Muratça Köyü, Köyüstü Mevkii'nde bulunmakta olup Yamaca kurulmuş, Ermenilere ait eski bir yerleşim alanıdır. Yüzeyde yerleşime ait mimari kalıntılar bulunmaktadır. Bu kalıntılar dışında ağız kısmı büyük bir blok taştan oluşan taş örgülü iki adet kuyu bulunmaktadır.			
ŞİMDİKİ TEHLİKELER: Kaçak Kazılar			
ŞİMDİKİ DURUM: Harabe Durumundadır.			
SİT POTANSİYELİ: I. Derece Arkeolojik Sit		KORUMA DERECE: I. Derece Arkeolojik	
ESKİŞEHİR KÜLTÜR VARLIKLARINI KORUMA BÖLGE KURULU'NUN 17.08.2016 TARİH VE 4309 SAYILI KARARI EKİDİR.		HAZIRLAYANLAR: 18.04.2016	
 <p>ASLI GİBİDİR</p> <p>Onur YILDIRIM</p> <p>BÖLGE KURULU MÜDÜR V.</p>		Arkeolog: Abdurrahman AKTAŞ	
		Sanat Tarihçisi: Tülay ŞİMŞEK	
ŞİMDİKİ KORUMA:			
ÖNERİLEN KORUMA: Güvenlik Güçleri Tarafından Rutin Olarak Kontrol Edilmelidir.		KONTROL EDEN: 20/04/2016 Harun KUÇUKAYDIN Müze Müdürü	
YAYIN DİZİSİ:		KURUL KARARLARI:	
GÖZLENENLER:		REVİZYON:	
HARİTA & FOTOĞRAFLAR:			
			
			
			

BİLECİK İLİ, İNHİSAR İLÇESİ, MURATÇA KÖYÜ ERMENİ ESKİ YERLEŞİMİ I.(BİR) DERECE ARKEOLOJİK SİT ALANINDA KALAN PARSELLERİN LİSTESİ			
İLÇE/KÖY	ADA	PARSEL	BEYANLAR HANESİNE YAZILACAK ŞERH
			"Bir Bölümü I.(Bir) Derece Arkeolojik Sit alanında kalmaktadır"
Bilecik, İnhisar İlçesi/Muratça Köyü	112	44	"Bir Bölümü I.(Bir) Derece Arkeolojik Sit alanında kalmaktadır"
Bilecik, İnhisar İlçesi/Muratça Köyü	112	45	"Bir Bölümü I.(Bir) Derece Arkeolojik Sit alanında kalmaktadır"
Bilecik, İnhisar İlçesi/Muratça Köyü	112	48	"Bir Bölümü I.(Bir) Derece Arkeolojik Sit alanında kalmaktadır"
Bilecik, İnhisar İlçesi/Muratça Köyü	112	50	"Bir Bölümü I.(Bir) Derece Arkeolojik Sit alanında kalmaktadır"