

T.C.  
KÜLTÜR VE TURİZM BAKANLIĞI  
ESKİŞEHİR KÜLTÜR VARLIKLARINI KORUMA BÖLGE KURULU

**KARAR**

**Toplantı Tarih ve no:** 17.08.2016 - 201  
**Karar Tarih ve no :** 17.08.2016 - 4285

**Toplantı Yeri**  
**ESKİŞEHİR**

Afyonkarahisar İli, Merkez, Nuribey Beldesi'nde tespit edilen Kazakdüzü Antik Yolu'nun tescili ve öneri I. (Bir) Derece Arkeolojik Sit sınırlarına ilişkin hazırlanan bilgi ve belgelerin değerlendirilmesinin istendiği Afyonkarahisar Valiliği'nin (İl Kültür ve Turizm Müdürlüğü) 06.04.2016 tarih, 1460 sayılı yazısı ve eki 31.03.2016 tarihli Müze Müdürlüğü uzman raporu ile öneri Sit sınırlarının Afyonkarahisar – Antalya – Alanya Otoyolu Projesi güzergahında yer aldığına ilişkin 25.02.2016 tarih, 831 sayılı yazısı ve eki 18.02.2016 tarihli Müze Müdürlüğü uzman raporu, Bakanlığımız Kültür Varlıkları ve Müzeler Genel Müdürlüğü'nün 08.04.2016 tarih, 68404 sayılı yazısı, kurum görüşlerinin iletildiği yazılar, 19.07.2016 tarih, 6416 sayılı dosya inceleme raporu okundu, tescil fişi, koordinatlı kadastral sit sınırı paftası, fotoğrafları ve dosyası incelendi, yapılan görüşmeler sonucunda;

Afyonkarahisar İli, Merkez, Nuribey Beldesi'nde tespit edilen Kazakdüzü Antik Yolu'nun 2863 sayılı Kanun kapsamında I. (Bir) Derece Arkeolojik Sit olarak tesciline; hazırlanan tescil fişi ve sit sınırlarının aktarıldığı koordinatlı kadastral paftanın uygun olduğuna; söz konusu alanda Kültür Varlıklarını Koruma Yüksek Kurulu'nun arkeolojik sitler, koruma ve kullanma koşullarına ilişkin yürürlükteki İlke Kararı'nda yer alan I. (Bir) Derece Arkeolojik Sitlerle ilgili hükümlerin geçerli olduğuna ve bu hükümlerin geçiş dönemi koruma esasları ve kullanma şartları olarak belirlenmesine; bir bölümü Sit sınırlarının içerisinde geçen Afyonkarahisar – Antalya – Alanya Otoyolu Projesi güzergahının revize edilmesi konusunda Kurul Müdürlüğü'nün 17.03.2016 tarih, 1058 sayılı yazısı ile istenen bilgi ve belgelerin ivedilikle iletilmesine, Sit sınırları içerisinde Kurulumuzdan izinsiz herhangi bir fiziki ve inşai müdahalede bulunulmamasına karar verildi.

|   |                        |  |  |            |              |
|---|------------------------|--|--|------------|--------------|
| <b>AVRUPA KONSEYİ</b>   |                        | DOĞAL VE KÜLTÜREL VARLIKLARI KORUMA ENVANTERİ D.K.V.K.E. |  | <b>SİT</b> | ENVANTER No. |
| <b>TÜRKİYE</b>  |                        | KÜLTÜR VARLIKLARI VE MÜZELER GENEL MÜDÜRLÜĞÜ             |  |            | HARİTA NO:   |
| <b>İLİ:</b><br>AFYONKARAHİSAR   | <b>İLÇE:</b><br>MERKEZ | <b>MAHALLE,KÖY</b><br>NURİBEY<br>KASABASI                | <b>PAFTA: ADA: PARSELLER:</b><br>2843, 2855, 2857, 2868, 3434 Parseller ve Tapulama Harici Yer |            |              |
| <b>ADI: KAZAKDÜZÜ ANTİK YOLU</b>  |                        |  |  |            |              |
| <b>GENEL TANIM:</b> Afyonkarahisar İli, Merkez, Nuribey Kasabası sınırları içerisinde, kasabanın 5,5 km güneydoğusunda, yer almaktadır. Afyonkarahisar Ovası ile Şuhut Ovası arasındaki dağların vadilerinden geçen yolun zemininde yer yer taş döşeme görülmektedir. Roma ve Doğu Roma Döneminde kullanım görmüştür. Kuzeyinde Kazakdüzü Höyük ve Nekropolü bulunmaktadır. |                        |  |  |            |              |
| <b>ŞİMDİKİ TEHLİKELER:</b> Yakınından otoyol geçirilmesinin planlanması, arazi yolu olarak kullanılmaya devam etmesi.   |                        |  |  |            |              |
| <b>ŞİMDİKİ DURUMU:</b>  |                        |  |  |            |              |
| <b>SİT POTANSİYELİ:</b> Arkeolojik sit.   |                        |  | <b>KORUMA DERECESESİ:</b><br>I.(Bir) Derece Arkeolojik Sit.                                    |            |              |
| <b>ŞİMDİKİ KORUMA:</b> Korumasız.   |                        |  | <b>HAZIRLAYANLAR</b> 31.03.2016<br>Mehmet GARİPCİN Arkeolog<br>Mevlüt ÜYÜMEZ Arkeolog          |            |              |
| <b>ÖNERİLEN KORUMA:</b> Yerel yönetimlerce korunması.   |                        |  | <b>KONTROL EDEN:</b> 31.03.2016<br>Mevlüt ÜYÜMEZ Müze Müdürü                                   |            |              |
| <b>YAYIN DİZİNİ:--</b>  |                        |  | <b>KURUL ONAYI:</b>  |            |              |
| <b>GÖZLEMLER:</b>   |                        |  | <b>REVİZYON:</b>   |            |              |

**HARİTA VE FOTOĞRAFLAR:**

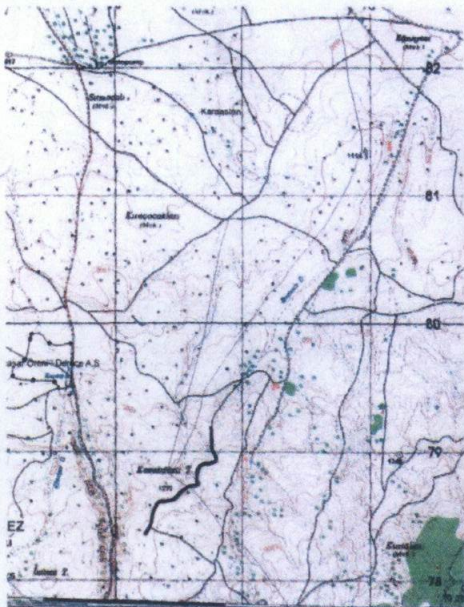

**ESKİŞEHİR KÜLTÜR VARLIKLARINI KORUMA BÖLGE KURULU'NUN  
17.08.2016 TARİH, 4285 SAYILI KARARI EKİDİR.**



EK: 5 - AFYONKARAHİSAR İLİ MERKEZ NURİBEY BELDESİ  
KAZAKDÜZÜ ANTİK YOLU ARKEOLOJİK SİT ALANINDA KALAN PARSELLERİN LİSTESİ

| İLÇE/MAHALLE           | ADA | PARSEL | BEYANLAR HANESİNE YAZILACAK ŞERH  |
|------------------------|-----|--------|---|
| <b>Merkez/ Nuribey</b> |     | 2843   | <b>"Bir Bölümü I. (Bir) Derece Arkeolojik Sit alanında kalmaktadır"</b> |
| Merkez/ Nuribey        |     | 2855   | "Bir Bölümü I. (Bir) Derece Arkeolojik Sit alanında kalmaktadır"        |
| Merkez/ Nuribey        |     | 2857   | "Bir Bölümü I. (Bir) Derece Arkeolojik Sit alanında kalmaktadır"        |
| Merkez/ Nuribey        |     | 2868   | "Bir Bölümü I. (Bir) Derece Arkeolojik Sit alanında kalmaktadır"        |
| Merkez/ Nuribey        |     | 3434   | "Bir Bölümü I. (Bir) Derece Arkeolojik Sit alanında kalmaktadır"        |
| Merkez/ Nuribey        |     | TH     | "Bir Bölümü I. (Bir) Derece Arkeolojik Sit alanında kalmaktadır"        |
|                        |     |        |   |
|                        |     |        |   |
|                        |     |        |   |

AFYONKARAHİSAR İLİ MERKEZ NURİBEY BELDESİ

KAZAKDÜZÜ ANTIK YOLU

I. (BİR) DERECE ARKEOLOJİK SİTİ

..... I. (Bir) Derece Arkeolojik Sit Sınırı

ED\_50 KOORDİNATLARI

| Noktano | Y          | X           |
|---------|------------|-------------|
| 1       | 557895,011 | 4278620,255 |
| 2       | 557886,049 | 4278618,961 |
| 3       | 557906,756 | 4278497,628 |
| 4       | 557896,795 | 4278496,302 |
| 5       | 557905,542 | 4278473,577 |
| 6       | 557893,582 | 4279472,185 |
| 7       | 557914,303 | 4278419,838 |
| 8       | 557898,345 | 4278418,316 |
| 9       | 557915,167 | 4278362,840 |
| 10      | 557902,240 | 4278360,416 |
| 11      | 557931,433 | 4278324,354 |
| 12      | 557923,634 | 4278318,096 |
| 13      | 557949,371 | 4278289,669 |
| 14      | 557941,572 | 4278276,103 |
| 15      | 557955,022 | 4278274,776 |
| 16      | 557945,060 | 4278250,660 |
| 17      | 557941,847 | 4278256,395 |
| 18      | 557933,656 | 4278244,846 |
| 19      | 557917,026 | 4278253,775 |
| 20      | 557914,733 | 4278253,775 |
| 21      | 557894,334 | 4278248,306 |
| 22      | 557869,891 | 4278235,099 |
| 23      | 557873,281 | 4278236,411 |
| 24      | 557840,170 | 4278239,330 |
| 25      | 557845,527 | 4278228,500 |
| 26      | 557818,674 | 4278223,620 |
| 27      | 557827,930 | 4278215,919 |
| 28      | 557803,599 | 4278195,114 |
| 29      | 557817,591 | 4278195,572 |
| 30      | 557797,453 | 4278168,901 |
| 31      | 557810,478 | 4278168,326 |
| 32      | 557796,944 | 4278153,877 |
| 33      | 557808,904 | 4278155,269 |
| 34      | 557794,600 | 4278133,791 |
| 35      | 557806,593 | 4278134,183 |
| 36      | 557793,124 | 4278117,735 |
| 37      | 557796,084 | 4278119,127 |
| 38      | 557796,678 | 4278100,844 |
| 39      | 557809,572 | 4278104,287 |
| 40      | 557801,362 | 4278079,987 |
| 41      | 557813,322 | 4278081,379 |
| 42      | 557790,598 | 4278072,632 |
| 43      | 557796,888 | 4278063,833 |
| 44      | 557755,782 | 4278066,490 |
| 45      | 557758,141 | 4278055,562 |
| 46      | 557735,860 | 4278053,838 |
| 47      | 557738,218 | 4278052,910 |
| 48      | 557711,169 | 4278054,026 |
| 49      | 557719,458 | 4278045,293 |
| 50      | 557665,570 | 4278010,515 |
| 51      | 557697,191 | 4278022,554 |
| 52      | 557642,402 | 4277984,745 |
| 53      | 557673,794 | 4278003,781 |
| 54      | 557592,577 | 4277948,099 |
| 55      | 557652,658 | 4277977,077 |
| 56      | 557555,795 | 4277940,893 |
| 57      | 557623,722 | 4277944,116 |
| 58      | 557526,780 | 4277940,945 |
| 59      | 557594,903 | 4277938,171 |

Tarafından Tanzim edilmiştir

| Noktano | Y          | X           |
|---------|------------|-------------|
| 60      | 557500,091 | 4277931,068 |
| 61      | 557558,154 | 4277929,965 |
| 62      | 557480,757 | 4277910,426 |
| 63      | 557528,139 | 4277929,984 |
| 64      | 557474,546 | 4277886,212 |
| 65      | 557505,382 | 4277922,237 |
| 66      | 557461,142 | 4277867,765 |
| 67      | 557491,979 | 4277903,790 |
| 68      | 557487,570 | 4277829,428 |
| 69      | 557446,376 | 4277885,637 |
| 70      | 557471,169 | 4277999,250 |
| 71      | 557443,457 | 4277867,092 |
| 72      | 557463,417 | 4277828,139 |
| 73      | 557429,610 | 4277828,821 |
| 74      | 557459,335 | 4277800,670 |
| 75      | 557409,701 | 4277800,675 |
| 76      | 557456,416 | 4277787,564 |
| 77      | 557402,360 | 4277730,031 |
| 78      | 557440,636 | 4277676,754 |
| 79      | 557892,975 | 4277730,031 |
| 80      | 557420,793 | 4278246,060 |
| 81      | 557617,333 | 4277694,365 |
| 82      | 557413,451 | 4277655,912 |
| 83      | 557399,427 | 4277674,116 |
| 84      | 557399,427 | 4277674,658 |

ESKİŞEHİR KÜLTÜR VARLIKLARINI  
KORUMA BÖLGE KURULU'NUN  
23.08.2016 TARİH, 4285 SAYILI KARARI EKİDİR.

ASLİ GİBİDİR

ÖNERİ YILDIRIM

Bölge Kurulu Müdürü V.

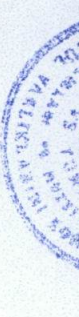

Kadastro Teknisyeni

Balı ZERDALI

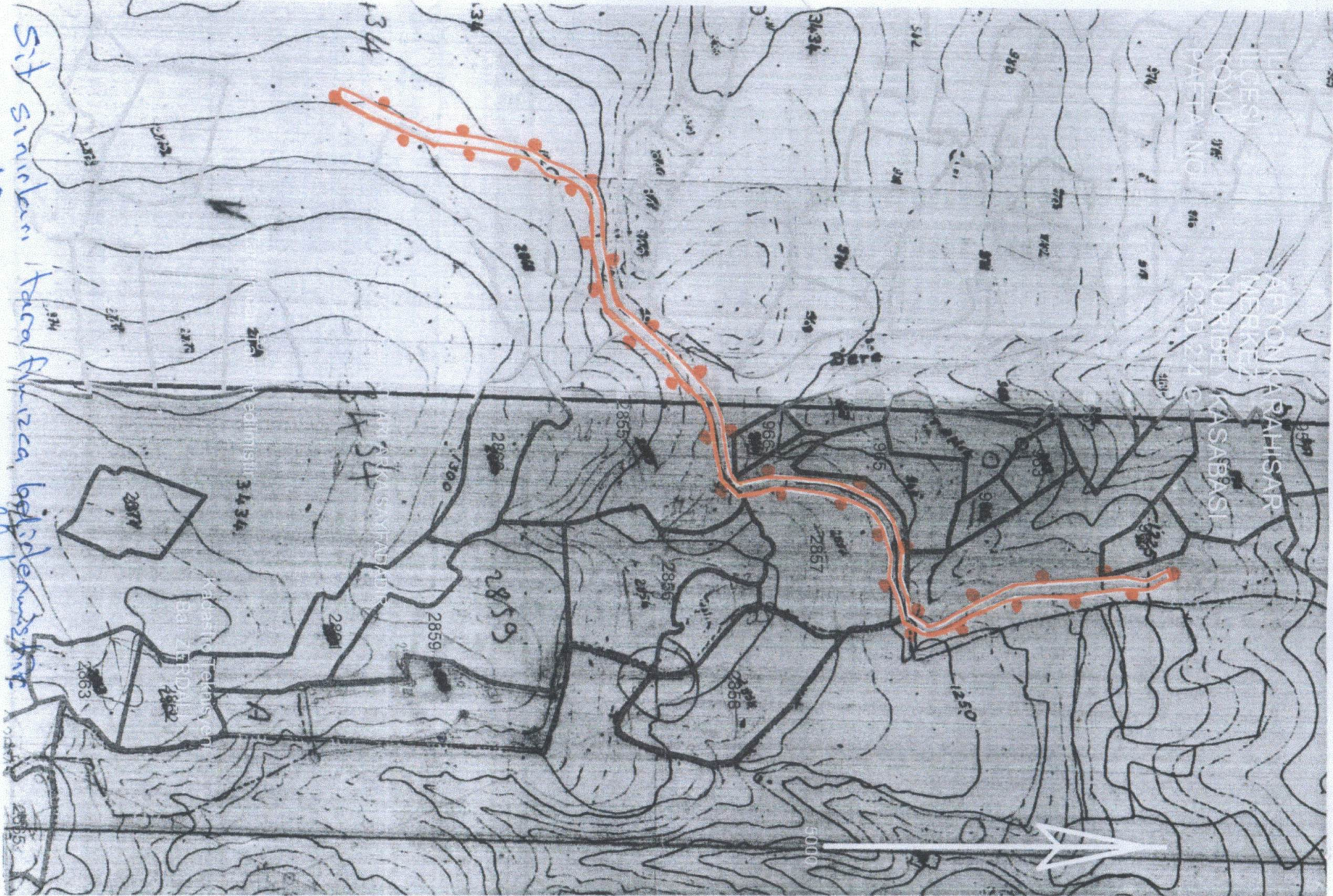

Mehmet GAZİPÇİN  
Kadastro

Mevlüt ÖYÜMEZ  
Müze Müdürü

ŞEHİR KURUMU  
KADASTRO BÖLGE KURULU

ESKİŞEHİR KÜLTÜR VARLIKLARINI  
KORUMA BÖLGE KURULU