



T.C.

KÜLTÜR VE TURİZM BAKANLIĞI
İZMİR 2 NUMARALI KÜLTÜR VARLIKLARINI
KORUMA BÖLGE KURULU
KARAR

TOPLANTI TARİHİ VE NO : 28.09.2016-294

35.12/419

KARAR TARİHİ VE NO : 28.09.2016-7043

Toplantı Yeri
İZMİR

İzmir ili, Menemen ilçesi, Koyundere mahallesinde, Ege Tarımsal Araştırma Enstitüsü arazisinde Kurulumuz üyelerince yapılan yerinde inceleme esnasında arkeolojik veriye rastlanıldığından, 3.(Üçüncü) Derece Arkeolojik sit olarak tesciline yönelik olarak Kurul Müdürlüğüne gerekli çalışmanın yapılarak sonuçlarının Kurulumuza iletilmesine dair İzmir 2 Numaralı Kültür Varlıklarını Koruma Bölge Kurulu'nun 12.03.2015 tarihli ve 4939 sayılı kararı gereği Kurul Müdürlüğü uzmanlarınca gerçekleştirilen çalışma sonucunda tespiti yapılan alana ilişkin, 5177 sayılı kanun ile değişik 2863 sayılı kanunun 7. maddesi doğrultusunda Kurul Müdürlüğü'nün 07.01.2016 tarihli ve 61 sayılı yazısı ile istenilen kurum görüşlerinin iletildiği; İzmir Valiliği Çevre ve Şehircilik İl Müdürlüğü'nün 15.01.2016 tarihli ve E.1982-05719736 sayılı yazısı, Karayolları 2. Bölge Müdürlüğü'nün 20.01.2016 tarihli ve 14086 sayılı yazısı, DSİ 2. Bölge Müdürlüğü'nün 23.01.2016 tarihli ve 50747 sayılı yazısı ve eki, Kültür ve Turizm Bakanlığı Yatırım ve İşletmeler Genel Müdürlüğü'nün 25.01.2016 tarihli ve 14902 sayılı yazısı, Enerji ve Tabii Kaynaklar Bakanlığı Maden İşleri Genel Müdürlüğü'nün 26.01.2016 tarihli ve E.403090 sayılı yazısı ve eki, TEİAŞ 3. Bölge Müdürlüğü İnşaat Emlak Müdürlüğü'nün 01.02.2016 tarihli ve E.10963 sayılı yazısı, Menemen Kaymakamlığı İlçe Yazı İşleri Müdürlüğü'nün 11.02.2016 tarihli ve 529-E.944 sayılı yazısı ve ekleri, İzmir Valiliği İl Kültür ve Turizm Müdürlüğü'nün 16.02.2016 tarihli ve 364-1356 sayılı yazısı ve ekleri, Ege Tarımsal Araştırma Enstitüsü Müdürlüğü'nün 23.02.2016 tarihli ve 756-99-000180 sayılı yazısı ve eki, Menemen Belediye Başkanlığı Etüd Proje Müdürlüğü'nün 11.03.2016 tarihli ve 501-40-2993 sayılı yazısı ve konuya ilişkin olarak Kurul Müdürlüğü uzmanlarınca hazırlanan, 27.09.2016 tarih ve 914 sayılı ile Müdürlük evrak kaydına giren rapor okundu, yazı ekleri ve işlem dosyası incelendi. Yapılan görüşmeler sonucunda;

İzmir ili, Menemen ilçesi, Koyundere mahallesinde, Ege Tarımsal Araştırma Enstitüsü arazisinde bulunan alanın, kararımız eki 1/2000 ölçekli kadastral haritada sınırları ve köşe nokta koordinatları gösterildiği şekilde 3.(üçüncü) Derece Arkeolojik Sit olarak tesciline, kararımız eki sit fişinin uygun olduğuna, karar verildi.



T.C.

KÜLTÜR VE TURİZM BAKANLIĞI
İZMİR 2 NUMARALI KÜLTÜR VARLIKLARINI
KORUMA BÖLGE KURULU
KARAR

TOPLANTI TARİHİ VE NO : 28.09.2016-294

35.12/419

KARAR TARİHİ VE NO : 28.09.2016-7044

Toplantı Yeri
İZMİR

İzmir ili, Menemen ilçesi, Koyundere mahallesinde, Ege Tarımsal Araştırma Enstitüsü arazisinde yer alan, Kurulumuzun 28.09.2016 tarihli ve 7043 sayılı kararı ile tescilli 3.(üçüncü) Derece Arkeolojik Sit için 2863 sayılı kanunun 17. Maddesi gereği geçiş dönemi koruma esasları ve kullanma koşullarının belirlenmesine ilişkin olarak Kurul Müdürlüğü uzmanlarınca hazırlanan, 27.09.2016 tarih ve 914 sayı ile Müdürlük evrak kaydına giren rapor okundu, yazı ekleri ve işlem dosyası incelendi. Yapılan görüşmeler sonucunda;

İzmir ili, Menemen ilçesi, Koyundere mahallesinde, Ege Tarımsal Araştırma Enstitüsü arazisinde yer alan, Kurulumuzun 28.09.2016 tarihli ve 7043 sayılı kararı ile tescilli 3.(üçüncü) Derece Arkeolojik Sit için,

2863 sayılı kanunun 17. maddesi kapsamında Geçiş Dönemi Koruma Esasları ve Kullanma koşullarının :

- Üst ölçekli plan kararlarına ve 3194 sayılı imar kanunu mevzuatına aykırı olmamak koşuluyla; alana ilişkin fiziki ve inşai müdahale gerektiren her türlü talep, Koruma Bölge Kurulunda değerlendirilir. Koruma Bölge Kurulunca uygun görülmesi halinde; Kültür ve Tabiat Varlıklarını Koruma Yüksek Kurulu'nun 05.11.1999 tarihli ve 658 sayılı ilke kararı kapsamında Müze Müdürlüğüne sondaj kazısı yapılarak sondaj kazısı sonuçları Koruma Bölge Kuruluna iletilir. Sondaj kazıları sonucunda herhangi bir buluntuya rastlanılmaması halinde, uygulama Koruma Bölge Kurulu izni ile gerçekleştirilebilir.
- Ağaçlandırma çalışmaları ilgili Müze Müdürlüğü denetiminde yapılabilecektir.
- Taş, toprak, kum vb. alınamaz, kireç, taş, tuğla, mermer, kum, maden vb. ocakları açılmaz, toprak, cüruf, çöp, çöp, çöp, çöp, çöp, çöp ve benzeri malzeme dökülemez.
- Taşınmaz kültür varlıklarının mahiyetine tesir etmeyecek, şekilde Koruma Bölge Kurulundan izin almak koşuluyla birleştirme (tevhit) ve ayırma (ifraz) yapılabilecektir.

olarak belirlenmesine karar verildi.

İZMİR İLİ MENEMEN İLÇESİ KOYUNDERE MAHALLESİ

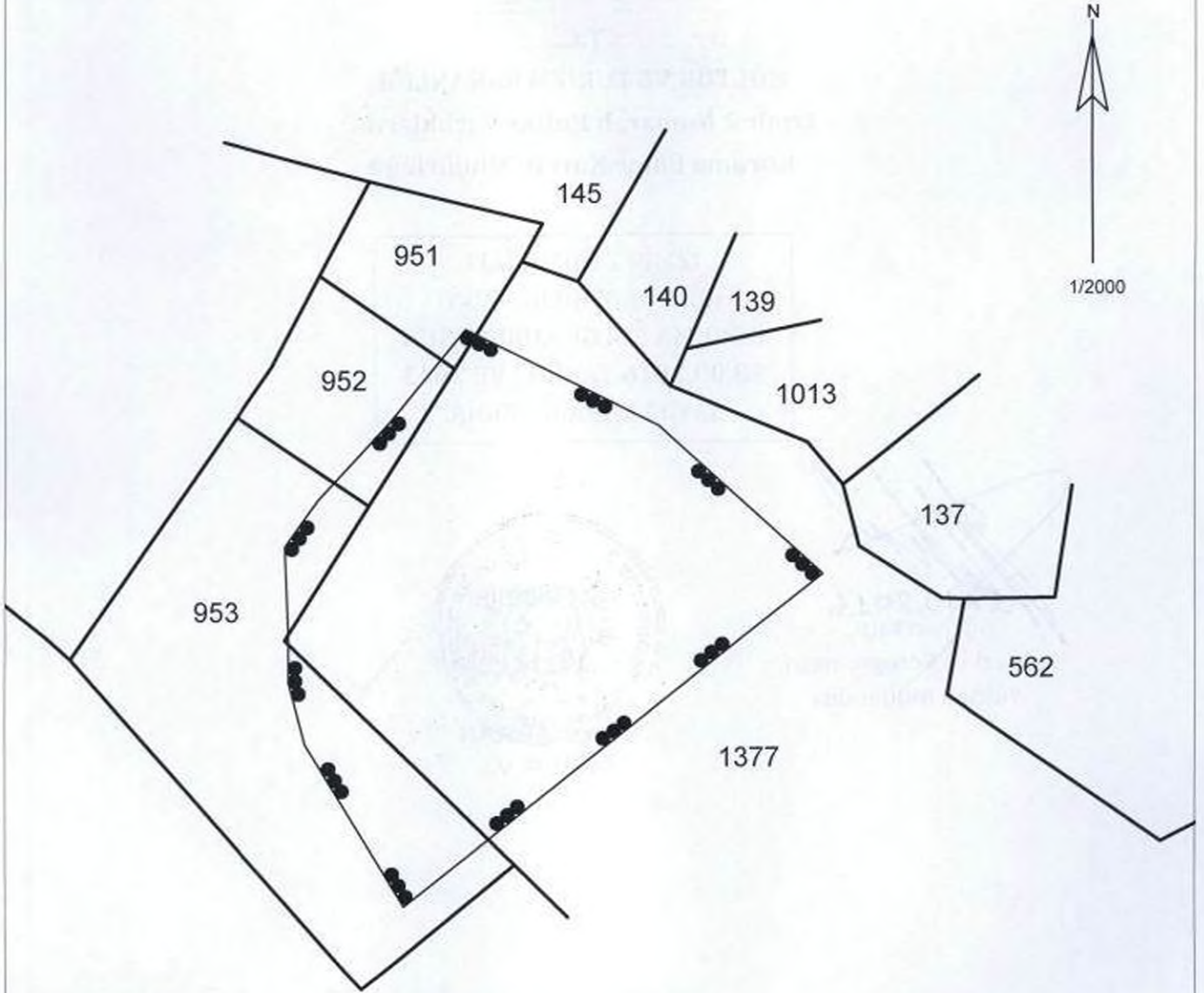

3.(ÜÇÜNCÜ) DERECE ARKEOLOJİK SİT KÖŞE NOKTALARI

KOORDİNE ÖZET ÇİZELGESİ

NoktaNo	Y	X
1	505130.078	4270242.833
2	505100.040	4270292.117
3	505095.038	4270311.124
4	505095.038	4270326.130
5	505094.038	4270352.141
6	505104.042	4270366.146
7	505126.050	4270390.156
8	505149.060	4270418.167
9	505208.083	4270389.156
10	505257.856	4270344.215

D.O.M = 27

ED-50 UTM 3 DERECELİK DİLİM KOORDİNATLARIDIR.



3.(ÜÇÜNCÜ) DERECE ARKEOLOJİK SİT SINIRI

AVRUPA KONSEYİ	DOĞAL VE KÜLTÜREL VARLIKLARI KORUMA ENVANTERİ D.K.V.K.E.		SİT	ENVANTER NO	35.12/419	
TÜRKİYE	KÜLTÜR VARLIKLARI VE MÜZELER GENEL MÜDÜRLÜĞÜ			HARİTA NO		
İLİ : İZMİR	İLÇESİ : MENEMEN	MAHALLE - KÖY VEYA MEVKİİ : KOYUNDERE MAHALLESİ	KADASTRO PAFTA :	ADA	PARSEL	
ADI : ARKEOLOJİK ALAN					1377-951- 952-953	
GENEL TANIM : Ege Tarımsal Araştırma Enstitüsü Müdürlüğü arazisi sınırları içerisinde ve 1377 parselin kuzeybatısında yer alan tepenin kuzeybatı burnunda yer almaktadır.						
ŞİMDİKİ TEHLİKELER : Doğal tahribat.						
ŞİMDİKİ DURUM : -						
SİT POTANSİYELİ : Arkeolojik			KORUMA DERECESİ			
ŞİMDİKİ KORUMA : -			HAZIRLAYANLAR			
ÖNERİLEN KORUMA : 3. (üçüncü) Derece Arkeolojik.			Elif BAŞCI Arkeolog 20.06.2016			
YAYIN DİZİSİ : -			Gökhan KILIÇ Jeodezi ve Fotogrametri Yük. Müh. KONTROL EDEN			
GÖZLEMLER : Yüzeyle açığa çıkmış mezar tuğlaları ve antik döneme ait az sayıda seramik fragmentler, alanın küçük bir nekropol olarak kullanım görmüş olduğunu göstermektedir. (İzmir 2 Numaralı Kültür Varlıklarını Koruma Kurulu'nun 21.01.2015 tarihli ve 4733 sayılı kararı doğrultusunda Kurul üyelerince yerinde yapılan inceleme sonucunda alanın 3. (üçüncü) Derece Arkeolojik Sit olarak tesciline hüküm getirilen 12.03.2015 tarihli ve 4939 sayılı kurul karar gereği hazırlanmıştır.)			Osman ARSLAN Müdür V. 20.06.2016			
			REVİZYON			
			KORUMA KURULU ONAYI			

HARİTALAR, FOTOĞRAFLAR : İZMİR-K18-d4



