

  
T.C.  
KÜLTÜR VE TURİZM BAKANLIĞI  
İZMİR 2 NUMARALI KÜLTÜR VARLIKLARINI  
KORUMA BÖLGE KURULU  
KARAR

TOPLANTI TARİHİ VE NO : 14.10.2016-298

45.16/768

KARAR TARİHİ VE NO : 14.10.2016-7170

Toplantı Yeri  
İZMİR

Manisa ili, Şehzadeler ilçesi, Tepecik Mahallesinde bulunan alanda 3386-5226 sayılı yasa ile değişik 2863 sayılı yasa kapsamında Arkeolojik sit niteliği taşıması nedeniyle taşınmazın tesciline ilişkin Kurul Müdürlüğü uzmanlarınca 2863 sayılı yasanın 7.maddesi kapsamında gerekli işlemlerin yapılarak hazırlanacak bilgi ve belgelerin kurulumuza iletilmesine ilişkin 26.02.2016 tarihli ve 6298 sayılı kararımız, İzmir 2 Nolu Kültür Varlıklarını Koruma Bölge Kurulu Müdürlüğünün 28.03.2016 tarihli ve 1215 sayılı yazısı ve eki kurum görüşü haritası, 2863 sayılı Kanunun 7. Maddesi gereği iletilen kurum görüşleri; Kurul Müdürlüğü uzmanlarınca hazırlanan 10.10.2016 tarihli. 12.10.2016 tarih ve 796 sayı ile Müdürlük evrakına kayıtlı rapor okundu, ekleri incelendi, yapılan görüşmeler sonunda;

Manisa ili, Şehzadeler ilçesi, Tepecik Mahallesinde bulunan alanının kararımız eki 1/5000 ölçekli paftada işaretlenen şekli ile III (üçüncü) Derece Arkeolojik sit olarak tescil edilmesine, ekli tescil fişinin uygun olduğuna, karar verildi.



T.C.

**KÜLTÜR VE TURİZM BAKANLIĞI**  
**İZMİR 2 NUMARALI KÜLTÜR VARLIKLARINI**  
**KORUMA BÖLGE KURULU**  
**KARAR**

TOPLANTI TARİHİ VE NO : 14.10.2016-298

**45.16/768**

KARAR TARİHİ VE NO : 14.10.2016-7171

Toplantı Yeri  
İZMİR

Manisa ili, Şehzadeler ilçesi, Tepecik Mahallesinde bulunan İzmir 2 Numaralı Kültür Varlıklarını Koruma Bölge Kurulunun 14.10.2016 tarihli ve 7170 sayılı kararı ile III (üçüncü) derece Arkeolojik sit olarak sınırları belirlenen alanın Geçiş Dönemi Koruma Esasları ve Kullanma Koşullarının belirlenmesi gerektiğine ilişkin Kurul Müdürlüğü uzmanlarınca hazırlanan 10.10.2016 tarihli ve 971 sayı ile kayıtlı rapor okundu, ekleri incelendi, yapılan görüşmeler sonunda;

Manisa ili, Şehzadeler ilçesi, Tepecik Mahallesinde bulunan ve İzmir 2 Numaralı Kültür Varlıklarını Koruma Bölge Kurulunun 14.10.2016 tarihli ve 7170 Sayılı Kararı ile III (üçüncü) Derece Arkeolojik Sit olarak sınırları belirlenen alanda yer alanın Geçiş Dönemi Koruma Esasları ve Kullanma Koşullarının:

III (üçüncü) Derece Arkeolojik sit sınırlarında

“ -Kültür ve Tabiat Varlıklarını Koruma Yüksek Kurulu'nun 05.11.1999 tarihli ve 658 sayılı ilke kararı kapsamında Müze Müdürlüğüne sondaj kazısı yapılarak sonuçları Koruma Bölge Kuruluna iletilir. Sondaj kazıları sonucunda herhangi bir buluntuya rastlanılmaması halinde Üst ölçekli plan kararlarına ve 3194 sayılı imar kanunu mevzuatına aykırı olmamak koşuluyla; alana ilişkin fiziki ve inşai müdahale gerektiren her türlü talep, Koruma Bölge Kurulunda değerlendirilir.

- Taş, toprak, kum vb. alınamaz, kireç, taş, tuğla, mermer, kum, maden vb. ocakları açılmaz, toprak, cüruf, çöp, çöp, çöp, çöp ve benzeri malzeme dökülemez.

- Taşınmaz kültür varlıklarının mahiyetine tesir etmeyecek şekilde Koruma Bölge Kurulundan izin almak koşuluyla birleştirme (tevhit) ve ayırma (ifraz) yapılabilir.”

olarak belirlenmesine,

III (üçüncü) derece Arkeolojik sit olarak tescil edilen alana yönelik olarak, 2863 sayılı Kanununun 17. Maddesi gereği Koruma Amaçlı İmar Planının ilgili idarelerce hazırlanarak değerlendirilmek üzere Kurulumuza iletilmesine karar verildi.

MANİSA İLİ, ŞEHZADELER İLÇESİ, TEPECİK MAHALLESİ  
(ÖLÇEK:1/5000)

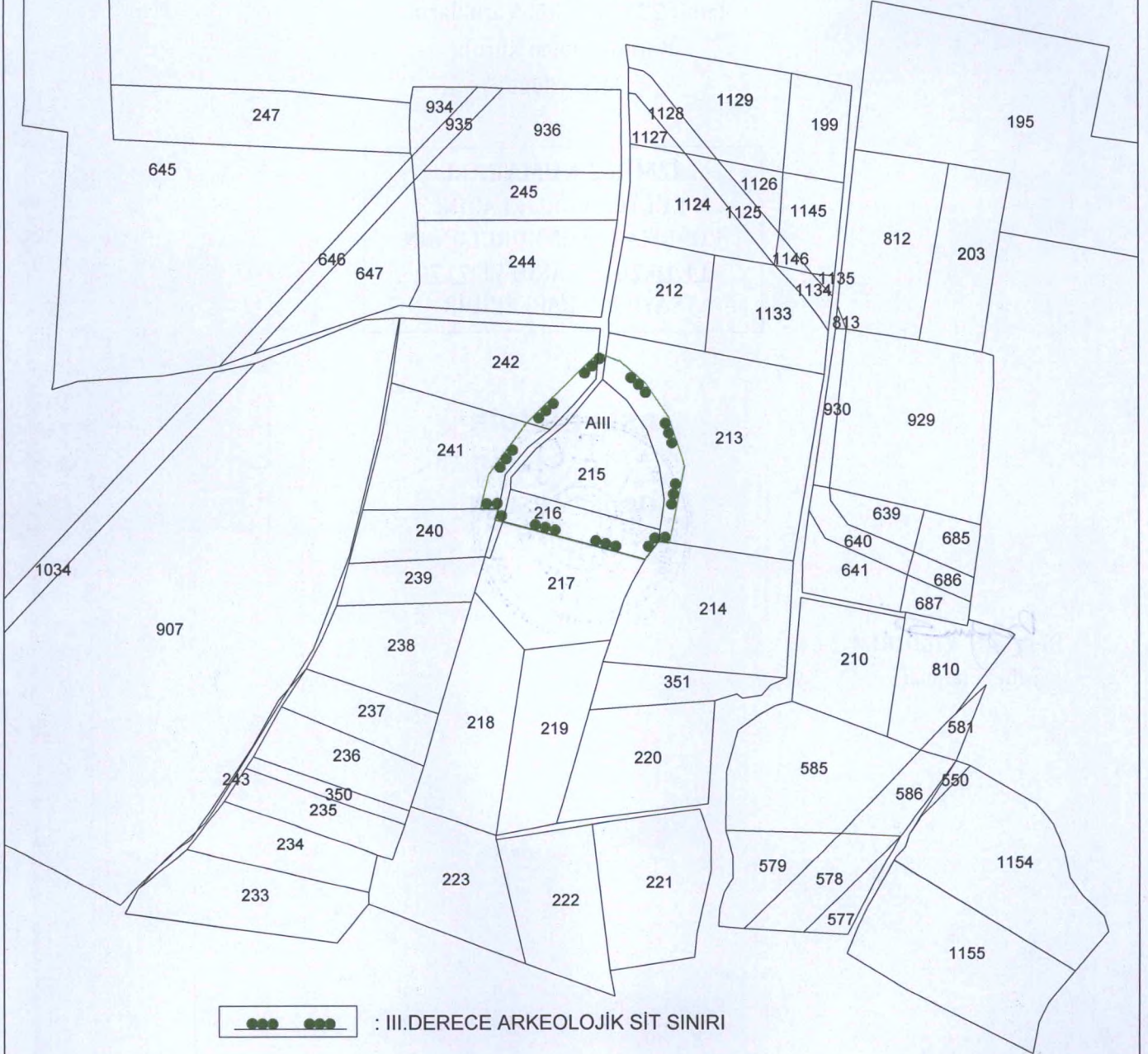

KÜLTÜREL VARLIKLARI KORUMA ENVANTERİ		K.V.K.E.	S İ T		ENVANTER NO
T Ü R K İ Y E		KÜLTÜR VARLIKLARI VE MÜZELER GENEL MÜDÜRLÜĞÜ		HARİTA NO	
İLİ: MANİSA	İLÇESİ: ŞEHZADELER	MAHALLE - TEPECİK	KADASTRO PAFTA:	ADA:	PARSEL:
ADI: 3.(ÜÇÜNCÜ) DERECE ARKEOLOJİK SİT ALANI					

**GENEL TANIM:** Alan Manisa İli, Şehzadeler İlçesi, Tepecik Mahallesi'nin yaklaşık 1 km güneybatısında ova üzerinde bulunan alanda yaklaşık 1-1,5 metre yükseltisi bulunan bir yerleşim alanıdır.

**ŞİMDİKİ TEHLİKELER :**

**ŞİMDİKİ DURUM:**

**SİT POTANSİYELİ** 3.(ÜÇÜNCÜ)DERECE ARKEOLOJİK

**ŞİMDİKİ KORUMA :**

**ÖNERİLEN KORUMA :** 3.(ÜÇÜNCÜ) DERECE ARKEOLOJİK

**YAYIN DİZİSİ:-**

**GÖZLEMLER :** Alanda yapılan incelemelerde seramik yoğunluğunun 215 parsel ve yakın çevresinde olduğu gözlemlenmiştir. Günlük yaşamda kullanılan seramik kalıntılarından fazlaca bulunması alanın yerleşim gördüğünü işaret etmektedir. Özellikle Geç Roma ve Bizans Dönemine ait seramik kalıntıları yoğunluktadır. Ovada tarımsal faaliyetlerin devam etmesi nedeni ile (toprağın sürülmesi vb) çevre parsellerin üzerinde az da olsa seramik yayılımının devam ettiği gözlemlenmektedir. 215 parselin meyve ağaçları ile kaplı olması nedeni ile seramiklerin daha az tahribata uğradığı görülmüştür.

**HARİTALAR, FOTOĞRAFLAR**

(Pafta: K18-C2)

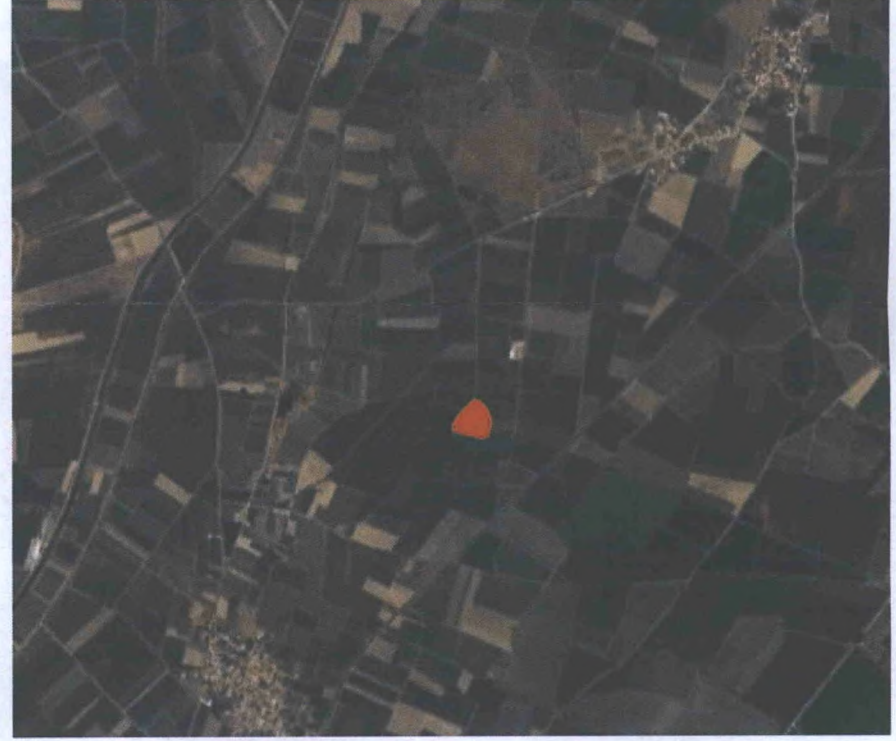
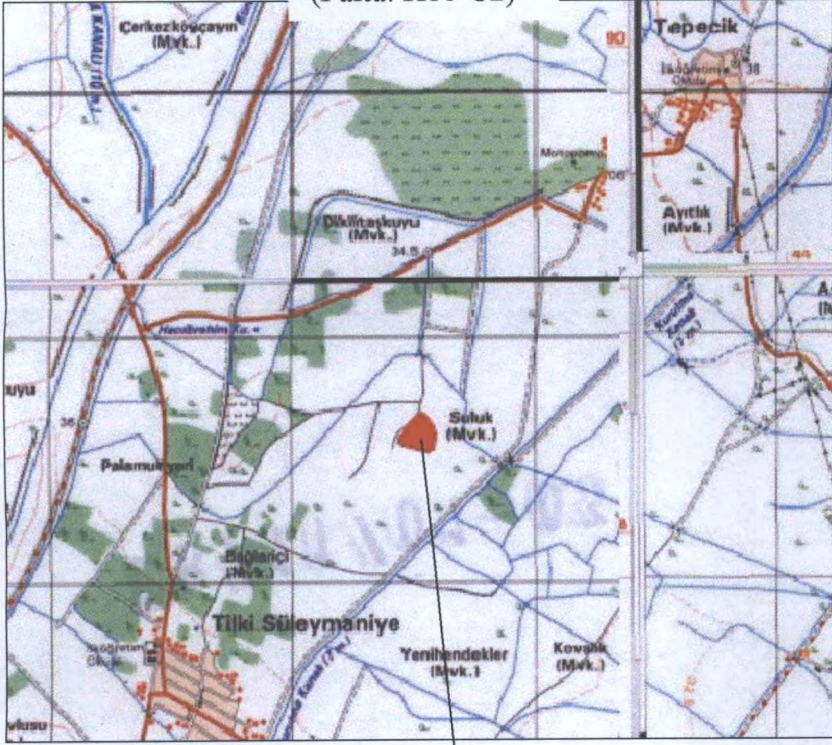

3. (Üçüncü) Derece Arkeolojik Sit



**REVİZYON**

**KORUMA KURULU ONAYI**

**HAZIRLAYANLAR :** 10.10.2016

Berrin Gökçen YILDIRIM

Şehir Plancısı

Meltem DOĞAN ŞİMŞEK

Arkeolog

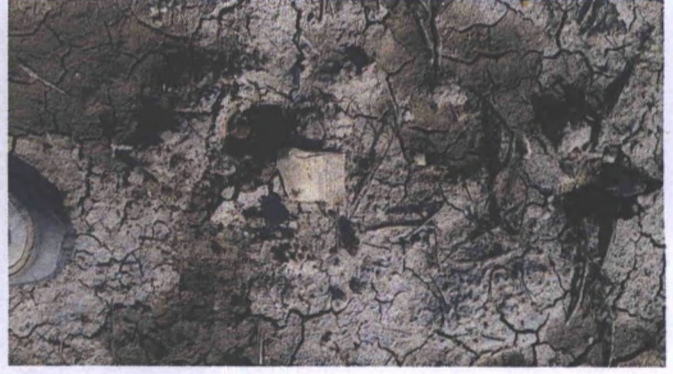

**T.C.**  
**KÜLTÜR VE TURİZM BAKANLIĞI**  
İzmir 2 Nolu Kültür Varlıklarını  
Koruma Bölge Kurulu  
Müdürlüğü

**İZMİR 2 NUMARALI**  
**KÜLTÜR VARLIKLARINI**  
**KORUMA BÖLGE**  
**KURULUNUN**  
**14.10.2016 TARİH VE 7170**  
**SAYILI KARARI EKİDİR**

**ASLI GİBİDİR**  
**Osman ARSLAN**  
Müdür V.  
KÜLTÜR VARLIKLARINI KORUMA BÖLGE KURULU

**Berrin G. YILDIRIM**  
Şehir Plancısı