

**T.C.**  
**KÜLTÜR ve TURİZM BAKANLIĞI**  
**KÜTAHYA KÜLTÜR VARLIKLARINI KORUMA BÖLGE KURULU**  
**KARAR**

Toplantı Tarihi ve No : 26.10.2016-165  
Karar Tarihi ve No : 26.10.2016-3562

**64.00/380**  
Toplantı Yeri  
KÜTAHYA

Uşak İli, Merkez İlçesi, Güre Köyü, Kenan Tepe Höyüğü'nün I. (Birinci) derece arkeolojik sit olarak tescil edilmesi istemine ilişkin; Uşak Valiliği İl Kültür ve Turizm Müdürlüğü'nün 31.08.2009 tarih ve B.16.0.PER.4.64.00.00.240.01/1839 sayılı ve ekleri, Kütahya Kültür Varlıklarını Koruma Bölge Kurulu Müdürlüğü'nün 09.09.2009 tarih ve B.16 0.KVM.4.43 00.02/64.00/380 sayılı yazısı, Uşak Valiliği İl Kültür ve Turizm Müdürlüğü'nün 30.11.2015 tarih ve 49969645.168.01/3069 sayılı yazısı ve ekleri, faaliyetlerinin etkilendiği kurumlardan kurum görüşlerinin bildirilmesinin istendiği, Kütahya Kültür Varlıklarını Koruma Bölge Kurulu Müdürlüğü'nün 05.01.2016 tarih ve 38092246-165.02-64.00/380-12 sayılı yazısı ve eki, istenen kurum görüşlerinin iletildiği, Uşak Valiliği Çevre ve Şehircilik İl Müdürlüğü'nün 20.01.2016 tarih ve 52720483-250-E.380 sayılı yazısı, İller Bankası Anonim Şirketi, Mekansal Planlama Dairesi Başkanlığının 20.01.2016 tarih ve 44812147-202.99-1383 sayılı yazısı, Karayolları Genel Müdürlüğü, 2. Bölge Müdürlüğü'nün 20.01.2016 tarih ve 86141515-755.01/14089 sayılı yazısı, Enerji ve Tabii Kaynaklar Bakanlığı Maden İşleri Genel Müdürlüğü'nün 20.01.2016 tarih ve 20913469-101.29.02-E.402432 sayılı yazısı ve ekleri, Devlet Su İşleri Genel Müdürlüğü, 2. Bölge Müdürlüğü'nün 29.01.2016 tarih ve 510917705-611.99-66800 sayılı yazısı, Yatırım İşletmeleri Genel Müdürlüğü'nün 17.02.2016 tarih ve 63911721-307.01.01[05]31846 sayılı yazısı, Kütahya Kültür Varlıklarını Koruma Bölge Kurulu Müdürlüğü'nün 06.09.2016 tarih ve 38092246-165.02-64.00/380-1839 sayılı yazısı ve eki, Uşak Valiliği, Kadastro Müdürlüğü'nün 21.09.2016 tarih ve 85297090-170.03.01/E.2082187 sayılı ve 06.10.2016 tarih ve 85297090.170.03.01/E.2194655 sayılı yazısı ve ekleri ile Kütahya Kültür Varlıklarını Koruma Bölge Kurulu Müdürlüğü uzmanlarınca hazırlanan Müdürlük evrakına 25.10.2016 tarih ve 4865 sayı ile kayıtlı rapor okundu, ekleri ve işlem dosyası incelendi, yapılan görüşmeler sonucunda;

Uşak İli, Merkez İlçesi, Güre Köyü, Kenan Tepe Höyüğü'nün I. (Birinci) derece arkeolojik sit olarak tescil edilmesi istemine ilişkin; Uşak Müze Müdürlüğü uzmanlarınca hazırlanan 24.08.2009 ve 24.11.2015 tarihli raporlar ve eki belgeler doğrultusunda sınırları kararımız eki 1/25000 ölçekli harita ile kadastral paftada gösterildiği şekliyle belirlenen Kenan Tepe Höyüğü'nün I. (Birinci) derece arkeolojik sit olarak tescil edilmesine; şerh konulacak parseller listesinin ve tescil fişinin onaylanmasına; I. (Birinci) derece arkeolojik sit sınırları içinde Kültür ve Tabiat Varlıklarını Koruma Yüksek Kurulu'nun 08.11.1999 tarih ve 658 sayılı ilke kararının geçerli olduğuna, karar verildi.

AVRUPA KONSEYİ	DOĞAL VE KÜLTÜREL VARLIKLARIN KORUMA ENVANTERİ D.K.V.K.E		SİT	ENVANTER No :
TÜRKİYE	KÜLTÜR VARLIKLARI VEMÜZELER GENEL MÜDÜRLÜĞÜ			HARİTA No:
İLİ: UŞAK	İLÇESİ: MERKEZ	MAHALLE KÖY VEYA MEVKİ: Güre Beldesi Köprübaşı Mahl.	KADASTRO PAFTA PARSEL	ADA:
<b>ADI : KENAN TEPE HÖYÜĞÜ</b>				
<b>GENEL TANIM:</b> Uşak İli Merkez Güre Beldesi Köprübaşı Mahallesi, Kenan Kalesi Mevkiinde yer alan Kenan Tepe Höyüğü; Güneli-Köprübaşı köy yolunun solunda, yüksekçe bir tepe üzerindedir. Yakınından Gediz (Hermos) Nehri geçen Höyük, Toptepe Tümülüsüne yaklaşık 1km. mesafededir. 2002 yılında kaçak kazı yapıldığı ihbarı üzerine Müze tarafından yapılan inceleme sonucunda Tümülüs olarak tanımlanmış ve alanda kurtarma kazısı başlatılmıştır. Aslında Höyük olan, ancak Tümülüs zannedilerek başlatılan kazı sırasında kesici alet, ağırşak, ağırlık vb. eserlere rastlandığında ise; "Tümülüs yığmasının yakındaki bir höyükten getirilmiş olabileceği", ama çevredeki incelemelerde böyle bir höyüğün olmadığı; bu kez de tümülüsün bir höyük üzerine yapıldığının düşünüldüğü raporlarda mevcuttur. Oysa; Tümülüse ait istinat duvarı olarak yorumlanan ve bugün bile görülen duvar kalıntıları yapı kalıntlarına aittir. Açmaların içindeki yanık tabaka ve raporda yuvarlak duvarlar olarak adlandırılanlar ocaklara ait izlerdir. Kazı sonucunda elde edilen 22 (yirmi iki) adet eser Erken Tunç ve Arkaik Dönemlerine tarihlendirilmiş olup, höyük buluntularıdır. Yerinde yapılan incelemede; höyüğün orta noktasında önce kaçakçıların; sonra da mezar odası aramak amacıyla müzenin açtığı 8m'lik çukur ve höyüğün çeşitli yerlerinde Tümülüs kapısı bulmak için açılan derin yarımlar nedeniyle höyük tabakalarının bozulduğu görülmüştür. Kenan Tepe Höyüğü'nün 1.Derece Arkeolojik Sit alanı olarak tescil edilmesi uygun olacaktır.				
<b>ŞİMDİKİ TEHLİKELER:</b> Kaçak Kazılar				
<b>ŞİMDİKİ DURUM:</b> Mezar odası aramak için yapılan Kaçak kazılar sonucunda oldukça tahrip edilmiş durumdadır.				
<b>SİT POTANSİYELİ:</b> 2002 yılında yapılan Müze Kurtarma Kazısı sonunda Erken Tunç ve Lidya dönemlerine tarihlendirilmiş 21(yirmibir) adet eser, kazı sırasında ortaya çıkan duvar, temel vb. mimari buluntular.			<b>KORUMA DERECESESİ :</b> Birinci Derece Arkeolojik Sit	
<b>ŞİMDİKİ KORUMA:</b> Korumasız.			<b>HAZIRLAYANLAR</b> Murat GÜCCÜK-Sanat Tarihçisi: <i>Murat Güccük</i> 26/08/2009 Ahmet DURMAN-Müze Araştırmacısı: <i>Ahmet Durman</i> 26/08/2009	
<b>ÖNERİLEN KORUMA:</b> Jandarma, Köy Muhtarlığınca korunması.			<b>KONTROL EDEN</b> Sabiha PAZARCI-Müze Müdürü <i>Sabiha Pazarcı</i> 24/08/2009	
<b>YAYIN DİZİSİ:</b>			<b>KURUL KARARLARI</b> / /2009	
<b>GÖZLEMLER:</b>			<b>REVİZYON:</b> KURUL ONAYI / /2009	

**Uşak İli merkez Güre Beldesi Köprübaşı Mahl. Kenan Tepe Höyüğü**

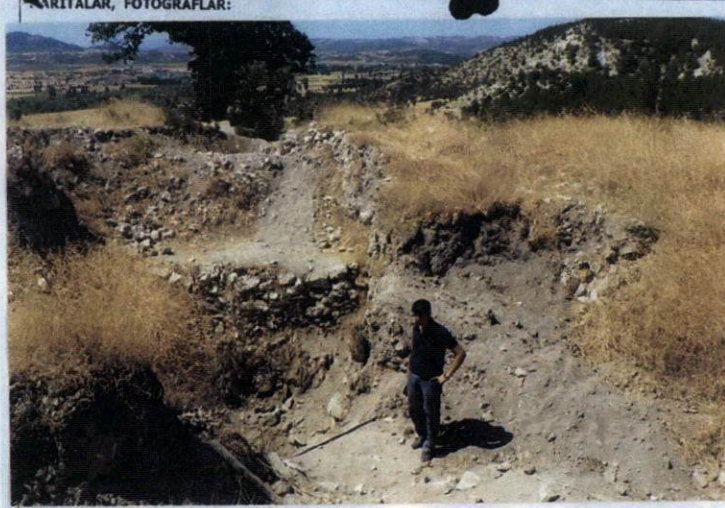

T.C  
KÜLTÜR VE TURİZM BAKANLIĞI  
Kütahya Kültür Varlıklarını  
Koruma Bölge Kurulu Müdürlüğü

KÜTAHYA  
KÜLTÜR VARLIKLARINI KORUMA  
BÖLGE KURULU MÜDÜRLÜĞÜ  
26.10.2016 TARİH VE 3562  
SAYILI KARAR EKİDİR.

  
Yılmaz ERGİ  
Arkeolog



  
Mehmet Ali KARAKAYA  
Müdür V.

UŞAK, MERKEZ, GÜRE KÖYÜ  
KENAN TEPE Sİ HOYÜĞÜ  
I. DERECE ARKEOLOJİK SİT

K  
↑  
1/25000

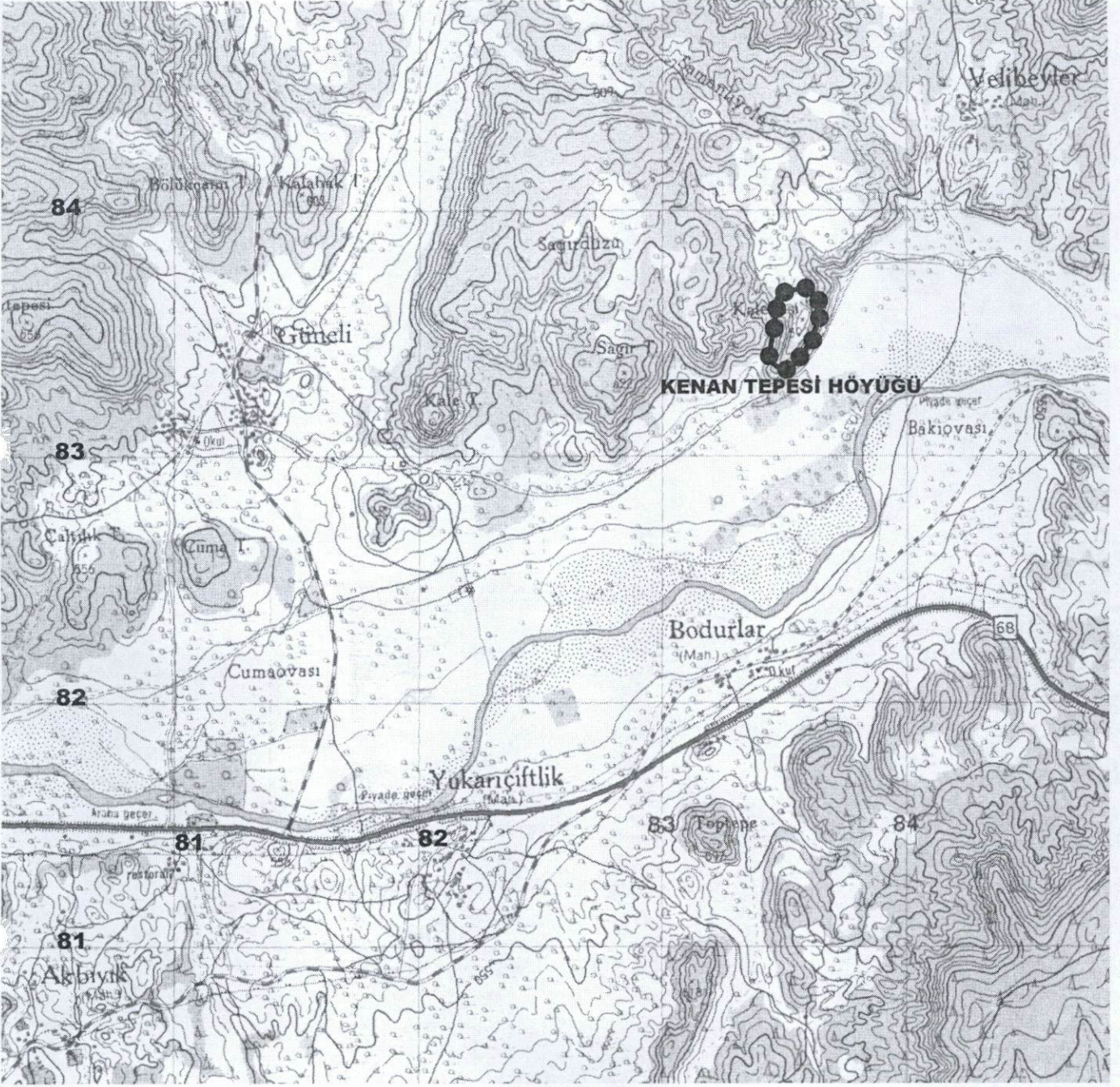

Pafta Adı: K22-D1

●●●●● : I. Derece Arkeolojik Sit

UTM 6 derecelik dilime esas Avrupa 1950 (ED-50)  
datumu koordinat değerleri

Nokta No	Y	X	Nok
1	683438.079	4283420.116	
2	683458.080	4283521.117	
3	683469.080	4283638.118	
4	683514.080	4283668.118	
5	683592.080	4283683.118	
6	683631.081	4283639.118	
7	683649.081	4283578.117	
8	683609.081	4283469.117	
9	683568.080	4283404.116	
10	683523.080	4283350.116	
11	683479.080	4283354.116	
12	683449.080	4283376.116	
13	683438.079	4283398.116	

UTM 3 derecelik dilime esas Avrupa 1950 (ED-50)  
datumu koordinat değerleri

Nokta No	Y	X
1	422443.244	4283400.103
2	422466.540	4283500.401
3	422481.364	4283616.986
4	422527.325	4283645.499
5	422605.779	4283657.939
6	422643.321	4283612.684
7	422659.316	4283551.123
8	422615.768	4283443.483
9	422572.660	4283379.856
10	422525.914	4283327.354
11	422482.065	4283332.792
12	422452.799	4283355.763
13	422442.524	4283378.113

T.C  
KÜLTÜR VE TURİZM BAKANLIĞI  
Kütahya Kültür Varlıklarını  
Koruma Bölge Kurulu Müdürlüğü

KÜTAHYA  
KÜLTÜR VARLIKLARINI KORUMA  
BÖLGE KURULU MÜDÜRLÜĞÜ  
26/10/2016 TARİH VE 3562  
SAYILI KARAR EKİDİR

ASLI GIBİDİR  
Yılmaz ERGİ  
Arkeolog  
Mehmet Ali KARAKAYA  
Müdür V.

UŞAK, MERKEZ, GÜRE KÖYÜ  
KENAN TEPE Sİ HÖYÜĞÜ  
I.DERECE ARKEOLOJİK SİT

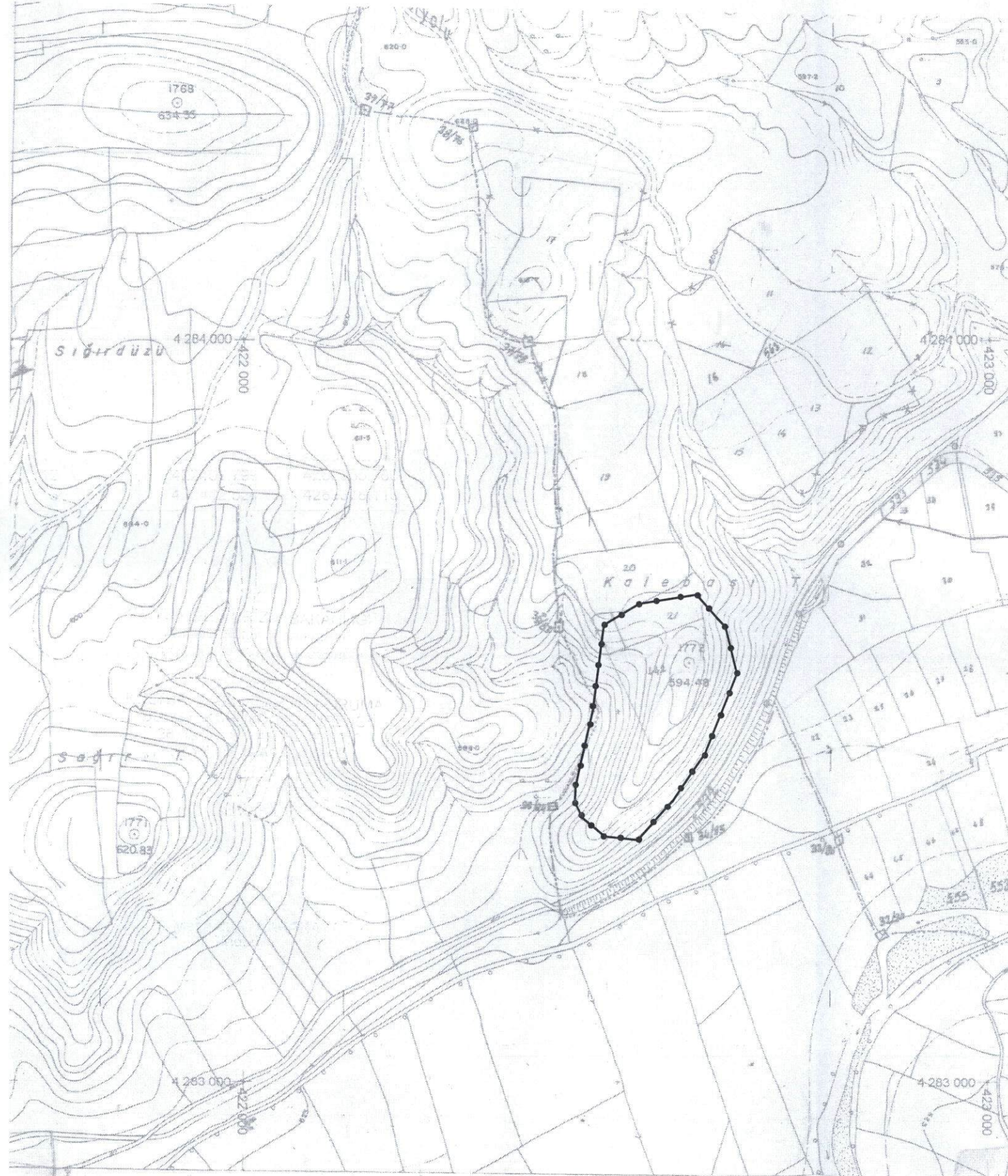

●—●—●—● :I.Derece Arkeolojik Sit

UTM 3 derecelik dilime esas Avrupa 1950 (ED-50)  
datumu koordinat değerleri

Nokta No	Y	X
1	422443.244	4283400.103
2	422466.540	4283500.401
3	422481.364	4283616.986
4	422527.325	4283645.499
5	422605.779	4283657.939
6	422643.321	4283612.684
7	422659.316	4283551.123
8	422615.768	4283443.483
9	422572.660	4283379.856
10	422525.914	4283327.354
11	422482.065	4283332.792
12	422452.799	4283355.763
13	422442.524	4283378.113

T.C  
KÜLTÜR VE TURİZM BAKANLIĞI  
Kütahya Kültür Varlıklarını  
Koruma Bölge Kurulu Müdürlüğü

KÜTAHYA  
KÜLTÜR VARLIKLARINI KORUMA  
BÖLGE KURULU MÜDÜRLÜĞÜ  
26/10/2016 TARİH VE 3562  
SAYILI KARAR EKİDİR

Yılmaz ERGİ  
Arkeolog



KÜTAHYA KÜLTÜR VARLIKLARINI KORUMA BÖLGE KURULU'NUN 26/10/2016 TARİH VE 3562 SAYILI KARARI İLE TESCİLLENEN I.(BİRİNCİ) DERECE ARKEOLOJİK SİT İÇERİSİNDE KALAN PARSELLERİN LİSTESİ

SIRA NO	İLİ	İLÇESİ	KÖYÜ	PAFTA	ADA	PARSEL	PARSELİN ŞERH KONULACAK KISMI
1	Uşak	Merkez	Güre	k22-d1	-	21	Bir Kısmı
2	Uşak	Merkez	Güre	k22-d1	-	442	Bir Kısmı

T.C  
KÜLTÜR VE TURİZM BAKANLIĞI  
Kütahya Kültür Varlıklarını  
Koruma Bölge Kurulu Müdürlüğü

KÜTAHYA  
KÜLTÜR VARLIKLARINI KORUMA  
BÖLGE KURULU MÜDÜRLÜĞÜ  
26.10.2016 TARİH VE 3562

SAYILI KARAR EKİDİR

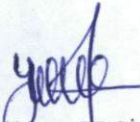

  
Yılmaz ERGİ  
Arkeolog

  
Mehmet Ali KARAKAYA  
Müdür V.

SAYILI KARAR EKİDİR

ASLI GIBİDİR

SAYILI KARAR EKİDİR