

T.C.
KÜLTÜR VE TURİZM BAKANLIĞI
ŞANLIURFA KÜLTÜR VARLIKLARINI KORUMA BÖLGE KURULU
KARAR

Toplantı Tarihi ve No : 26.10.2016 - 170
Karar Tarihi ve No : 26.10.2016 - 2198

Toplantı Yeri
ŞANLIURFA

Şanlıurfa ili, Karaköprü ilçesi, Yukarı Çiftlik Mahallesi köy yerleşim alanına yönelik 1/5000 ve 1/1000 ölçekli İmar Planlarının yapılmasına yönelik Şanlıurfa Büyükşehir Belediye Başkanlığı İmar ve Şehircilik Dairesi Başkanlığı'nın 30.05.2016/389-32-560/5551 sayılı yazısı, Yukarı Çiftlik Höyüğü'nün 2863 sayılı Yasa kapsamında Korunması gerekli taşınmaz kültür varlığı olarak tescil edilmesine ilişkin Müdürlüğümüz uzmanlarının 24.10.2016 tarihli tespit raporu, 1/5000 ölçekli öneri sit alanı haritası, tescil fişi, fotoğraflar, bilgi ve belgeler incelendi. Yapılan değerlendirmeler sonucunda:

Şanlıurfa ili, Karaköprü ilçesi, Yukarı Çiftlik Mahallesinde bulunan Yukarı Çiftlik Höyüğü'nün 2863 sayılı Yasa kapsamında korunması gerekli taşınmaz kültür varlığı özelliği göstermesi nedeniyle ekli 1/5000 ölçekli haritada sınırları koordinatları ile gösterildiği şekilde, üzerinde konut yapıları mevcut olduğundan, yaşamın devamlılığı ilkesi gereğince, II. Derece Arkeolojik Sit Alanı olarak tesciline;

Yukarı Çiftlik Mahallesi köy yerleşim alanına yönelik Şanlıurfa Belediyesince hazırlanan 1/5000 ve 1/1000 ölçekli İmar Planlarının Yukarı Çiftlik Höyüğü II. Derece arkeolojik sit alanı sınırının dikkate alınarak 2863 sayılı Yasa ve ilgili yönetmelikler doğrultusunda hazırlanıp Kurulumuza sunulmasına,

İmar Planları hazırlanincaya kadar;

Yukarı Çiftlik Höyüğü II. Derece Arkeolojik Sit Alanı Koruma Kullanma Koşulları'nın:

- 1. Bilimsel çalışmalar dışında aynen korunacak sit alanıdır.*
- 2. Kesinlikle hiçbir yapılaşmaya izin verilemez.*
- 3. Günümüzde kullanılmakta olan tescilsiz yapıların basit onarımları yürürlükteki ilke kararı doğrultusunda yapılabilir.*
- 4. Resmi ve özel kuruluşlarca zorunlu durumlarda yapılacak alt yapı uygulamaları: Müze müdürlüğünün ve varsa kazı başkanının görüşü alındıktan sonra Kurulumuzca değerlendirilir.*
- 5. Toprağın sürülmesine dayanan tarımsal faaliyetler kesinlikle yasaktır. Ağaçlandırmaya gidilemez. Yalnızca mevcut ağaçlardan ürün alınabilir.*
- 6. Taş, toprak, kum vb. alınamaz. Kireç, taş, tuğla, mermer, kum, maden vb. ocakları açılmaz. Toprak, cüruf, çöp, sanayi atığı ve benzeri malzeme dökülemez.*
- 7. Parsellere ilişkin tevhit ve ifraz işlemleri, taşınmaz kültür varlıklarının mahiyetine tesir etmeyecek şekilde Kurulumuzdan izin almak koşuluyla yapılabilir.*

şeklinde yedi madde olarak belirlenmesine karar verildi.

ili : ŞANLIURFA
İlçesi : KARAKÖPRÜ
Mahalle : YUKARI ÇİFTLİK
Adı : YUKARI ÇİFTLİK HÖYÜĞÜ

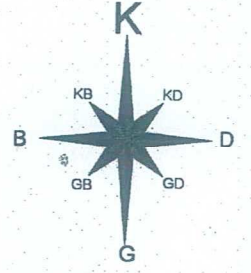

1/5000

II. DERECE ARKEOLOJİK SİT SINIRI GÖSTERİMİ

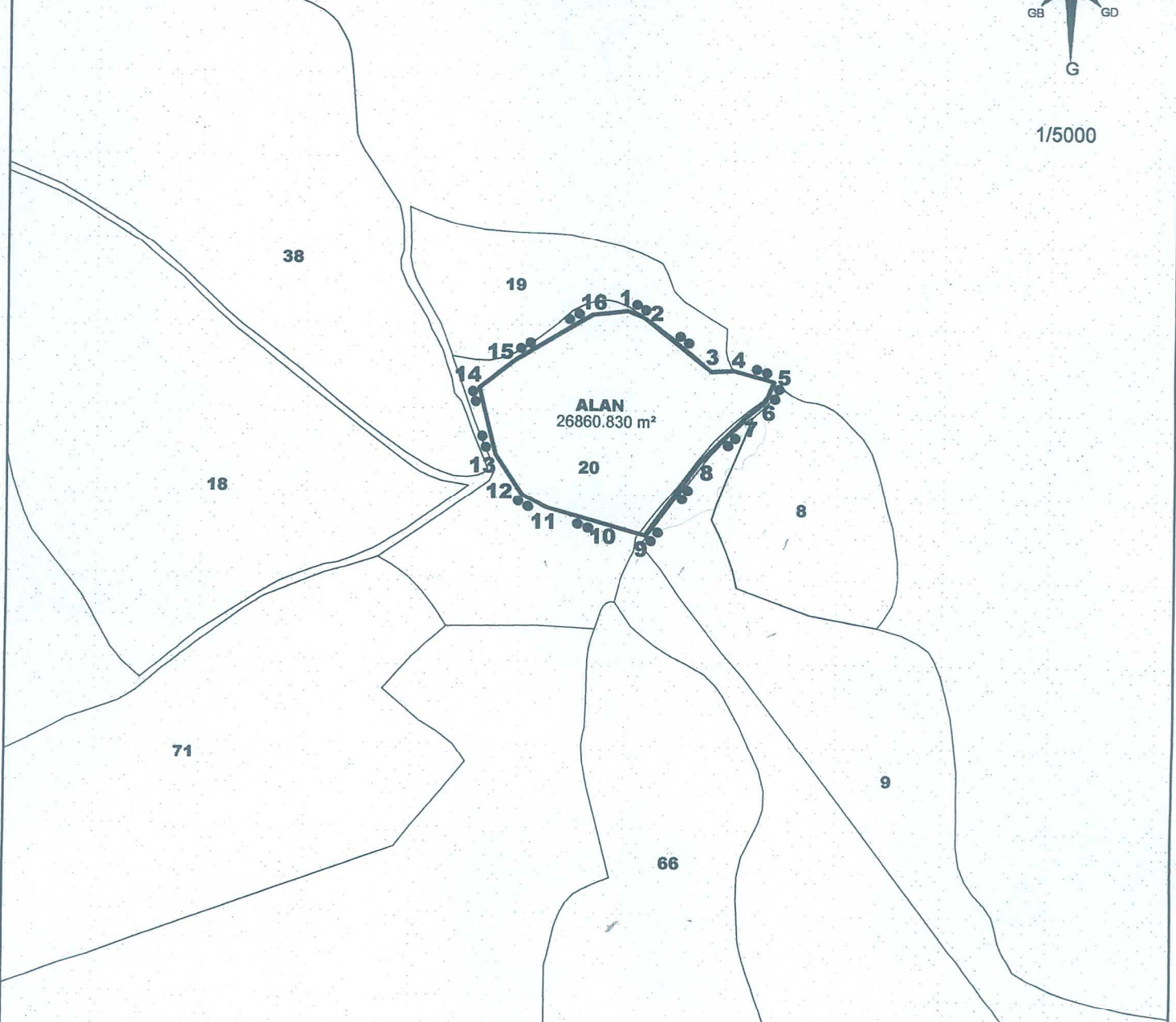

I. DERECE ARKEOLOJİK SİT ALANI SINIRI
KOORDİNATI

Nokta No	Y	X
1	481728.83	4132203.74
2	481745.58	4132201.19
3	481816.16	4132151.29
4	481863.62	4132121.36
5	481827.60	4132112.11
6	481796.14	4132076.45
7	481744.73	4132020.43
8	481707.00	4132030.57
9	481662.99	4132042.33
10	481642.30	4132052.88
11	481620.19	4132085.74
12	481606.36	4132139.62
13	481636.01	4132162.81
14	481699.63	4132200.52

NOT : KOORDİNATLAR ED50 39 DERECE 3'LÜK DİLİMEDİR