  
T.C.  
KÜLTÜR VE TURİZM BAKANLIĞI  
İZMİR 2 NUMARALI KÜLTÜR VARLIKLARINI  
KORUMA BÖLGE KURULU  
KARAR

TOPLANTI TARİHİ VE NO : 28.10.2016-301

45.10/112

KARAR TARİHİ VE NO : 28.10.2016-7217

Toplantı Yeri  
İZMİR

Manisa İli Saruhanlı İlçesi, Alibeyli Mahallesi, Bekçitepe Mevkiinde yer alan alanda kaçak kazı yapıldığının bildirilerek konunun ve tescil çalışmalarının değerlendirilmesinin istendiği Manisa Valiliği İl Kültür ve Turizm Müdürlüğü'nün 02.02.2016 tarihli ve 455 sayılı yazısı ve ekleri 05.02.2016 tarihli ve 509 sayılı yazısı ve ekleri, İzmir 2 Numaralı Kültür Varlıklarını Koruma Bölge Kurulu Müdürlüğü'nün 11.03.2016 tarihli ve 922 sayılı yazısı ve eki kurum görüşü haritası, 2863 sayılı Kanunun 7.Maddesi gereği iletilmiş olan kurum görüşleri ve Kurul Müdürlüğü uzmanlarınca hazırlanan, 26.10.2016 tarih ve 1073 sayı ile Müdürlük evrak kaydına giren rapor okundu, yazı ekleri ve işlem dosyası incelendi. Yapılan görüşmeler sonucunda;

Manisa İli Saruhanlı İlçesi, Alibeyli Mahallesi, Bekçitepe Mevkiinde kalan alanın, kararımız eki 1/2000 ölçekli kadastral harita üzerinde gösterildiği şekilde, I. (Birinci) Derece Arkeolojik Sit olarak tesciline ve kararımız eki sit fişinin uygun olduğuna, karar verildi.



T.C.

**KÜLTÜR VE TURİZM BAKANLIĞI**  
**İZMİR 2 NUMARALI KÜLTÜR VARLIKLARINI**  
**KORUMA BÖLGE KURULU**  
**KARAR**

TOPLANTI TARİHİ VE NO : 28.10.2016-301

45.10/112

KARAR TARİHİ VE NO : 28.10.2016-7218

Toplantı Yeri  
İZMİR

Manisa İli, Saruhanlı İlçesi, Alibeyli Mahallesi Bekçitepe Mevkiinde kalan alanda bulunan İzmir 2 Numaralı Kültür Varlıklarını Koruma Bölge Kurulunun 28.10.2016 tarihli ve 7217 sayılı kararı ile 1. (Birinci) Derece Arkeolojik Sit olarak sınırları belirlenen alanın, Geçiş Dönemi Koruma Esasları ve Kullanma Koşullarının belirlenmesi gerektiğine ilişkin Kurul Müdürlüğü uzmanlarınca hazırlanan 26.10.2016 tarihli, ve 1073 sayı ile Müdürlük evrakına kayıtlı rapor okundu, ekleri incelendi, yapılan görüşmeler sonunda;

Manisa İli, Saruhanlı İlçesi, Alibeyli Mahallesi Bekçitepe Mevkiinde bulunan ve İzmir 2 Numaralı Kültür Varlıklarını Koruma Bölge Kurulunun 28.10.2016 tarihli ve 7217 sayılı kararı ile 1. (birinci) Derece Arkeolojik Sit olarak sınırları belirlenen alanın Geçiş Dönemi Koruma Esasları ve Kullanma Koşullarının

-Bu alanlarda, kesinlikle hiçbir yapılaşmaya gidilemez, bilimsel amaçlı kazılar dışında hiçbir kazı yapılamaz,

- Zorunlu durumlarda yapılacak alt yapı uygulamaları için müze müdürlüğünün ve varsa kazı başkanının görüşüyle konu koruma bölge kurulunca değerlendirilecektir.

- Yeni tarımsal alanlar açılmaz.

- Ağaçlandırmaya gidilemez, yalnızca mevcut ağaçlardan ürün alınabilir.

- Taş, toprak, kum vb. alınamaz, kireç, taş, tuğla, mermer, kum, maden vb. ocakları açılmaz. Toprak, cüruf, çöp, sanayi atığı ve benzeri malzeme dökülmez.

- Taşınmaz kültür varlıklarının mahiyetine tesir etmeyecek şekilde ilgili koruma kurulundan izin almak koşuluyla birleştirme (tevhit) ve ayırma (ifraz) yapılabilir şeklinde belirlenmesine, 1. (birinci) derece Arkeolojik sit olarak tescil edilen alana yönelik olarak, 2863 sayılı Kanununun 17. Maddesi gereği Koruma Amaçlı İmar Planının ilgili idarelerce hazırlanarak değerlendirilmek üzere Kurulumuza iletilmesine

Bahse konu alanda kaçak kazı çukurları bulunan tümülüsün, Müzesi denetiminde Belediyesince eski topografik haline getirilmesine, Manisa Valiliği İl Kültür ve Turizm Müdürlüğü'nün 02.02.2016 tarihli ve 455 sayılı yazısında kaçak kazıları yapanlar hakkında yasal işlem başlatılmış olduğu anlaşıldığından, yeni bir yasal soruşturma açılmasına gerek olmadığına, ancak davaya ilişkin yasal soruşturmanın takibinin yapılarak sonucuna ilişkin bilgi ve belgelerin Kurul Müdürlüğüne iletilmesine, karar verildi

MANİSA İLİ, SARUHANLI İLÇESİ, ALİBEYLİ MAHALLESİ

(ALİBEYLİ TÖMÜLÜSÜ)

(ÖLÇEK:1/2000)

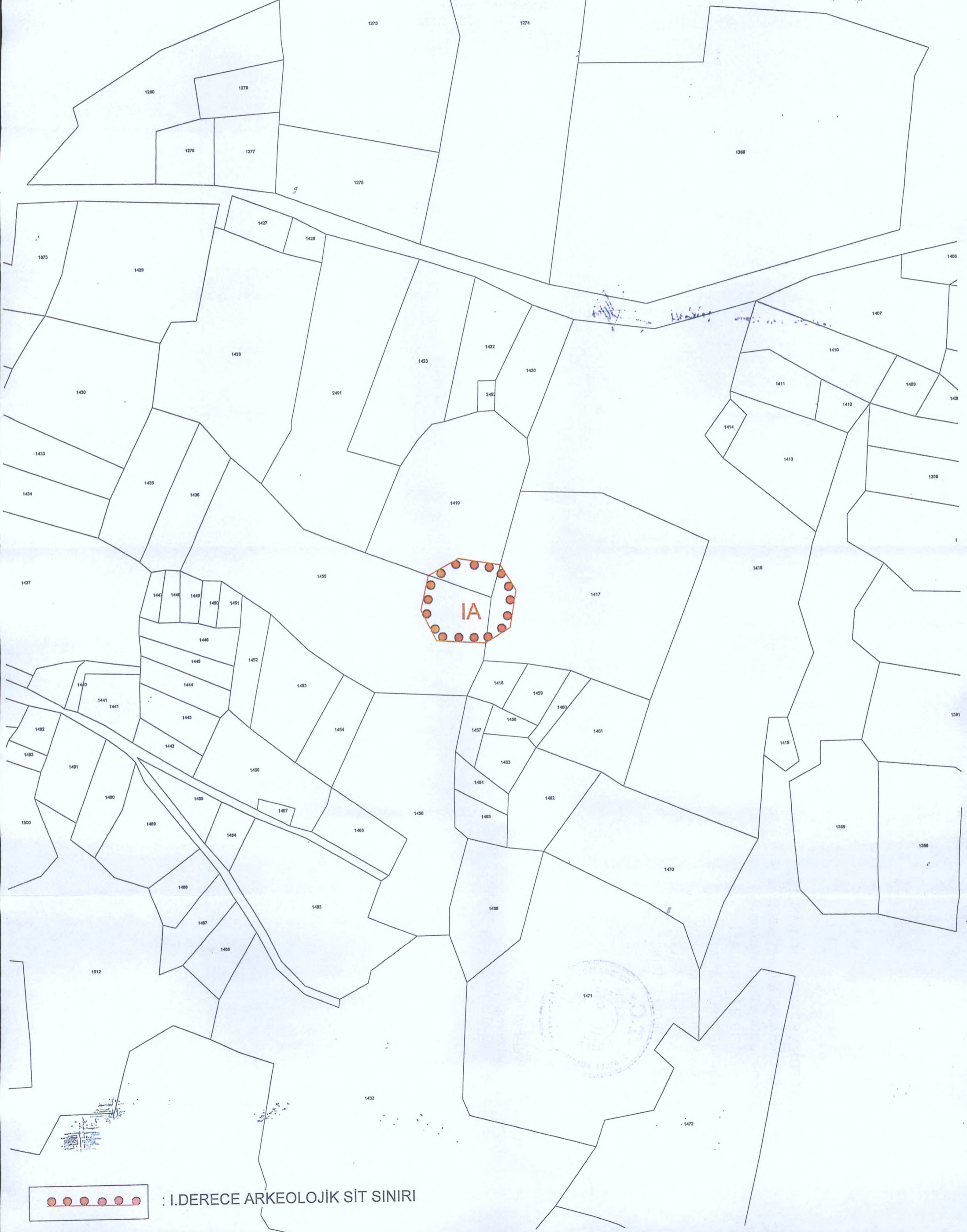

IA



: I.DERECE ARKEOLOJİK SİT SINIRI

AVRUPA KONSEYİ	DOĞAL VE KÜLTÜREL VARLIKLARI KORUMA ENVANTERİ D.K.V.K.E.			SİT	ENVANTER No.
TÜRKİYE	KÜLTÜR VARLIKLARI VE MÜZELER GENEL MÜDÜRLÜĞÜ				HARİTA NO:
İLİ: MANİSA	İLÇE: Saruhanlı	MAHALLE,KÖY : Alibeyli Mahallesi	PAFTA	ADA	PARSEL
ADI:Bekçitepe Tümülüsü					
GENEL TANIM: Tümülüs ; Manisa İli, Saruhanlı İlçesi, Alibeyli Mahallesi, Bekçitepe Mevkiinde ED 50 6 derecelik 35S0564092/4281364 koordinatında yer almaktadır. Tümülüs, değişik zamanlarda yapıldığı anlaşılan kaçak kazılarla oldukça tahrip olmuştur. Tümülüs, bir adet mezar odasına ve ve mezar odasına girişi sağlayan küçük bir ön odaya sahiptir.					
ŞİMDİKİ TEHLİKELER: Kaçak Kazılarla Yapılan Tahribatlar					
ŞİMDİKİ DURUMU: Kaçak Kazılarla tahrip edilmiştir.					
SİT POTANSİYELİ: I. (Birinci) Derece Arkeolojik Sit.			KORUMA DERECESESİ: I. (Birinci) Derece Arkeolojik Sit.		
ŞİMDİKİ KORUMA: Korumasız			HAZIRLAYANLAR Nur SOYER		21.01.2016 Arkeolog
ÖNERİLEN KORUMA: Güvenlik güçlerince denetim			Harun GÜLLÜ <i>Harun Güllü</i>		Arkeolog
YAYIN DİZİNİ:			KONTROL EDEN:		21.01.2016
GÖZLEMLER: Kaçak Kazılarla tahrip edilmiştir. İleride kazı ve restorasyon çalışması yapılmasında fayda vardır.			HarunGÜLLÜ <i>Harun Güllü</i>		(Arkeolog)Müze Müdür V.
			KURUL ONAYI:		
			REVİZYON:		

HARİTA VE FOTOĞRAFLAR:

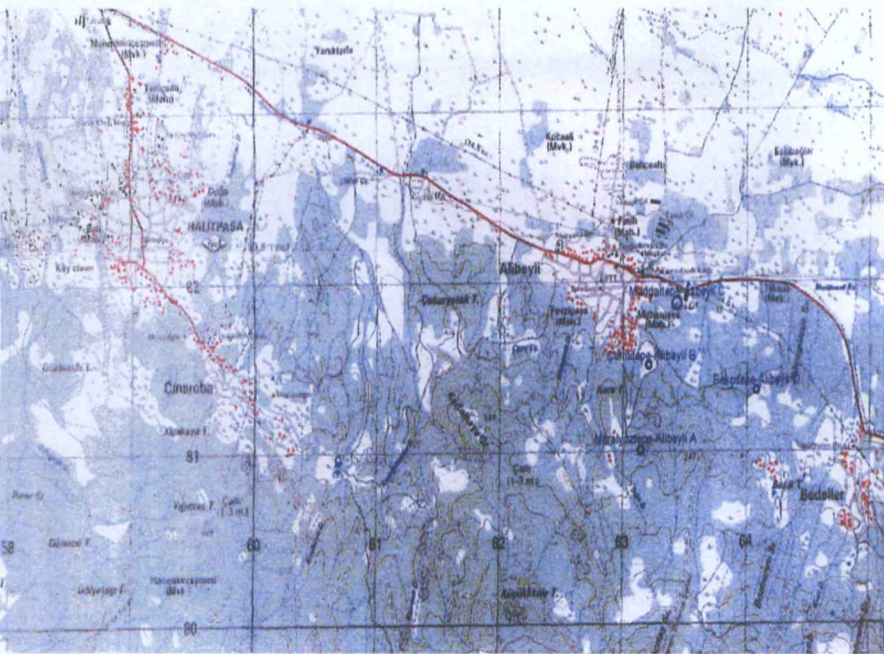

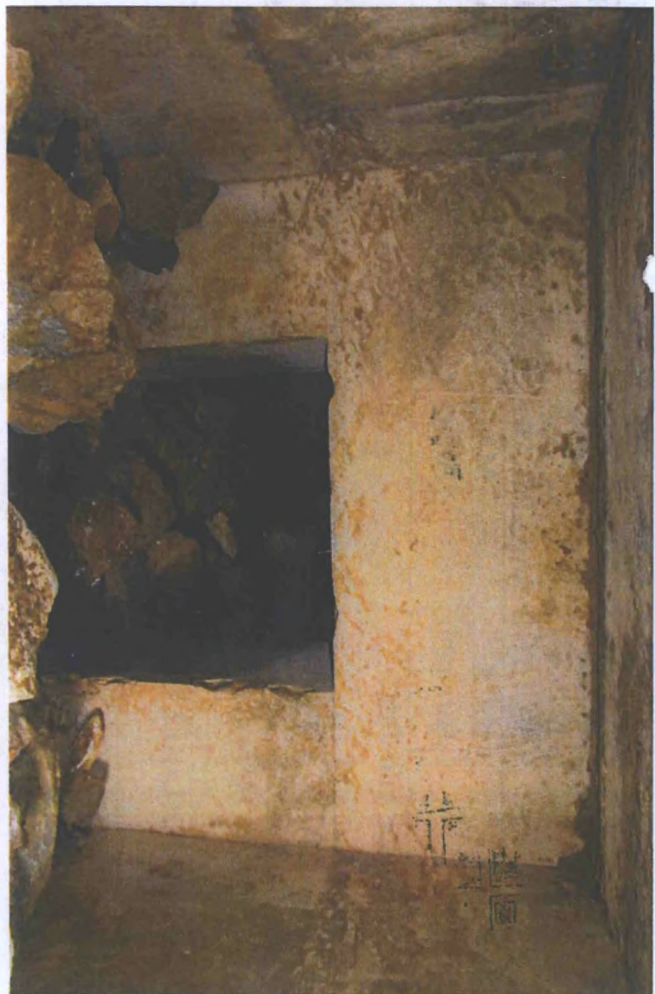
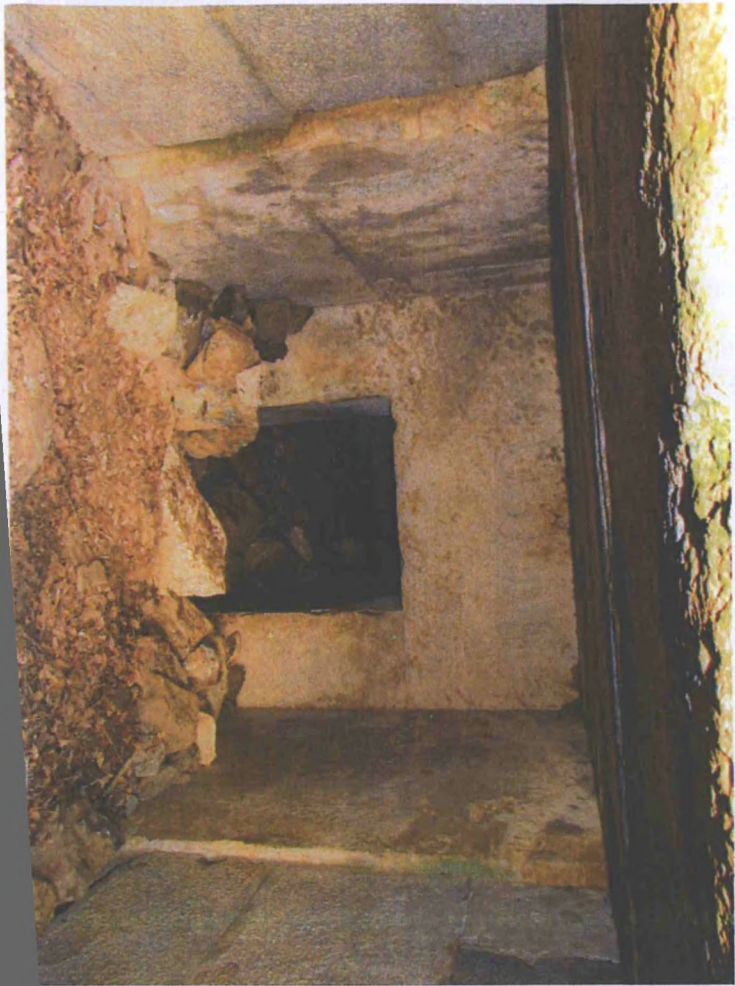

T.C.  
KÜLTÜR VE TURİZM BAKANLIĞI  
İZMİR 2 NUMARALI KÜLTÜR  
VARLIKLARINI KORUMA BÖLGE  
KURULU MÜDÜRLÜĞÜ

İZMİR 2 NUMARALI KÜLTÜR VARLIKLARININ  
KORUMA BÖLGE KURULUNUN  
28.10.2014 GÜN VE 7217 SAYILI KARARI EKİDİR

ASLI GİBİDİR

