

**T.C.**  
**KÜLTÜR ve TURİZM BAKANLIĞI**  
**KÜTAHYA KÜLTÜR VARLIKLARINI KORUMA BÖLGE KURULU**  
**KARAR**

Toplantı Tarihi ve No : 26.10.2016-165  
Karar Tarihi ve No : 26.10.2016-3555

**64.05/35**  
Toplantı Yeri  
**KÜTAHYA**

Uşak İli, Ulubey İlçesi-Eşme Yol ayırımı ile Güllü Köyü arasında yol genişletme çalışmaları yapılmasında herhangi bir sakınca olup olmadığına dair görüşlerimizin bildirilmesi istemine ilişkin; Karayolları Genel Müdürlüğü 2. Bölge Müdürlüğünün 14.04.2014 tarih ve 86141515-755.01/64630 sayılı yazısı ve ekleri, Kütahya Kültür Varlıklarını Koruma Bölge Kurulu ve Uşak Müze Müdürlüğü uzmanlarınca hazırlanan 15.04.2015 tarih ve 2182 sayılı rapor, faaliyetlerinin etkilendiği kurumlardan kurum görüşlerinin bildirilmesinin istendiği, Kütahya Kültür Varlıklarını Koruma Bölge Kurulu Müdürlüğünün 21.04.2015 tarih ve 38092246-165.02-64.05/35-753 sayılı yazısı ve eki, istenen kurum görüşlerinin iletildiği, Devlet Su İşleri Genel Müdürlüğü, 2. Bölge Müdürlüğünün 08.05.2015 tarih ve 510917705-110-296770 sayılı yazısı ve eki, Eskişehir Valiliği, Çevre ve Şehircilik İl Müdürlüğünün 08.05.2015 tarih ve 58346687-299-4089 sayılı yazısı, İller Bankası Anonim Şirketi, Mekansal Planlama Dairesi Başkanlığının 12.05.2015 tarih ve 44812147-202.99-12038 sayılı yazısı, Yatırım İşletmeler Genel Müdürlüğünün 15.05.2015 tarih ve 19177542-309.99[6400620001]-95777 sayılı yazısı, Karayolları 2. Bölge Müdürlüğünün 29.05.2015 tarih ve 86141515-755.01/104272 sayılı yazısı, Orman ve Su İşleri Bakanlığı, V. Bölge Müdürlüğünün 29.05.2015 tarih ve 88570880-045.01-116621 sayılı yazısı ve eki, Uşak İl Özel İdaresi, İmar ve Kentsel İyileştirme Müdürlüğünün 12.06.2015 tarih ve 26163249-750-Otomatik/8364 sayılı yazısı, Uşak Valiliği, Çevre ve Şehircilik İl Müdürlüğünün 22.06.2015 tarih ve 52720483-299-2984 sayılı yazısı, Enerji ve Tabii Kaynaklar Bakanlığı Maden İşleri Genel Müdürlüğü'nün 09.08.2015 tarih ve 20913469-101.29.02-253151-253150 sayılı yazısı ve ekleri, Kütahya Kültür Varlıklarını Koruma Bölge Kurulu Müdürlüğünün 21.04.2015 tarih ve 38092246-165.02-64.05/35-762 sayılı ve 05.09.2015 tarih ve 38092246-165.02-64.05/35-1813 sayılı yazıları ve ekleri, Uşak Valiliği, Kadastro Müdürlüğünün 09.09.2016 tarih ve 85297090-190.02-E.2048132 sayılı ve 10.10.2016 tarih ve 85297090-190.02-E.2208710 sayılı yazıları ve ekleri ile Kütahya Kültür Varlıklarını Koruma Bölge Kurulu Müdürlüğü uzmanlarınca hazırlanan Müdürlük evrakına 25.10.2016 tarih ve 4863 sayı ile kayıtlı rapor okundu, ekleri ve işlem dosyası incelendi, yapılan görüşmeler sonucunda;

Uşak İli, Ulubey İlçesi, İnay Köyünde yer alan, Kütahya Kültür ve Tabiat Varlıklarını Koruma Bölge Kurulunun 24. 10.2009 tarih ve 198 sayılı kararı ile I.(Birinci) Derece Arkeolojik Sit olarak tescilli Söğüt Arkeolojik Yerleşiminin sit sınırlarının genişletilmesi istemine ilişkin; Uşak Müze Müdürlüğü ve Kütahya Kültür Varlıklarını Koruma Bölge Kurulu uzmanlarınca hazırlanan 15.04.2015 tarihli rapor ve eki belgeler doğrultusunda sınırları kararımız eki 1/25000 ölçekli harita ile kadastral paftada gösterildiği şekliyle belirlenen Söğüt Arkeolojik Yerleşiminin I. (Birinci) derece arkeolojik sit olarak sınırlarının genişletilmesine; tescil fişinin ve şerh konulacak parseller listesinin onaylanmasına; projelendirilen yol çalışmasının sit sınırları dışına taşınmasına; I. (Birinci) derece arkeolojik sit sınırları içinde Kültür ve Tabiat Varlıklarını Koruma Yüksek Kurulu'nun 08.11.1999 tarih ve 658 sayılı ilke kararının geçerli olduğuna, karar verildi.



AVRUPA KONSEYİ	DOĞAL ve KÜLTÜREL VARLIKLARI KORUMA ENVANTERİ D.K.V.K.E	SİT	ENVANTER NO:
TÜRKİYE	KÜLTÜR VARLIKLARI VE MÜZELER GENEL MÜDÜRLÜĞÜ		HARİTA NO:
İLİ: UŞAK	İLÇESİ: ULUBEY	MAHALLE,KÖY VEYA MEVKİİ: İNAY KÖYÜ	KADASTRO: PAFTA:L22-A2 ADA: PARSEL

**ADI: SÖĞÜT ARKEOLOJİK YERLEŞİMİ**

**GENEL TANIM:**Uşak İli, Ulubey İlçesine, İnay Köyüne 20 km uzaklıkta, İnay-Güllü yolunun kuzeyinde yer almaktadır. İnay güllü yolunun güney kesiminin Söğüt Yerleşimi olarak tescil edildiği görülmüştür. ancak yolun kuzey kısmında yapılan incelemede burada da yoğun bir şekilde Roma Dönemine ait seramik parçaları olduğu görülmüştür. Söz konusu yerleşim alanının orman arazisi içinde olduğu görülmüştür. Alanında yüzeyinde kaçak kazı çukuru görülmemiştir.

**ŞİMDİKİ TEHLİKELER:**

**ŞİMDİKİ DURUM:**

**SİT POTANSİYELİ: 1. DERECE ARKEOLOJİK SİT**

**KORUMA DERECEŚİ: 1 (BİR)**

**ŞİMDİKİ KORUMA:**

**HAZIRLAYANLAR: 21.10.2016**

Yılmaz ERGİ  
Arkeolog

Onurcan BERK  
İnşaat Mühendisi

**ÖNERİLEN KORUMA: KOLLUK KUVVETLERİ**

**KONTROL EDEN:** Kütahya Kültür Varlıklarını Koruma Bölge Kurulu Müdür V.  
Mehmet Ali KARAKAYA

**KURUL KARARLARI NO:**

**YAYIN DİZİSİ:**

**REVİZYON:**

**GÖZLEMLER:** Tarımsal faaliyetlerden dolayı alanda tahribat görülmüştür.

**KURUL ONAYI:**

**HARİTALAR, FOTOĞRAFLAR:**

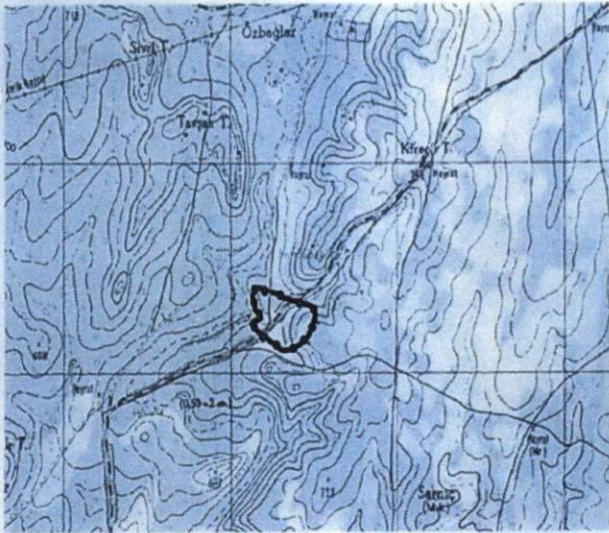





T.C  
KÜLTÜR VE TURİZM BAKANLIĞI  
Kütahya Kültür Varlıklarını  
Koruma Bölge Kurulu Müdürlüğü

KÜTAHYA  
KÜLTÜR VARLIKLARINI KORUMA  
BÖLGE KURULU MÜDÜRLÜĞÜ  
26.10.2016 TARİH VE 3555  
SAYILI KARAR EKİDİR.

  
Yılmaz ERGİ  
Arkeolog



  
Mehmet Ali KARAKAYA  
Müdür V.



UŞAK İLİ, ULUBEY İLÇESİ, İNAY KÖYÜ  
SÖĞÜTLÜ ARKEOLOJİK YERLEŞİMİ  
I.DERECE ARKEOLOJİK SİT

K  
1/25000

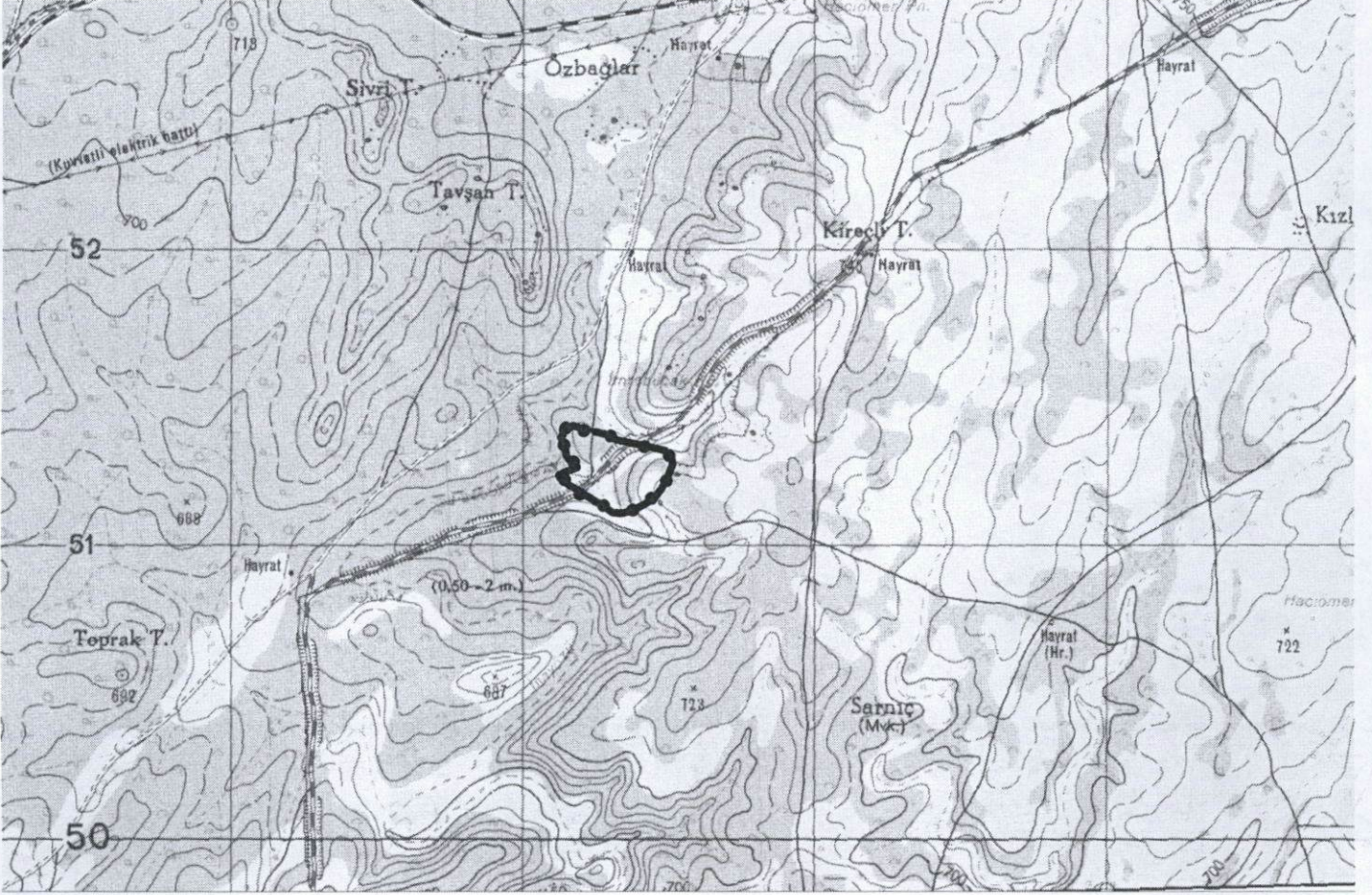

Pafta Adı: L22-A2

UTM 6 derecelik dilime esas Avrupa 1950 (ED-50) UTM 3 derecelik dilime esas Avrupa 1950 (ED-50)

datumu koordinat değerleri

UTM 3 derecelik dilime esas Avrupa 1950 (ED-50) datumu koordinat değerleri

Nokta No	Y	X
S1	692325.181	4251331.110
S2	692321.803	4251353.166
S3	692305.399	4251366.819
S4	692253.110	4251379.748
S5	692232.266	4251379.957
S6	692211.294	4251384.151
S7	692195.904	4251393.847
S8	692174.831	4251401.141
S9	692165.290	4251394.624
S10	692144.831	4251396.618
S11	692139.276	4251390.231
S12	692140.411	4251368.988
S13	692132.212	4251362.072
S14	692149.895	4251322.747
S15	692150.601	4251301.047
S16	692162.648	4251285.035
S17	692184.568	4251265.356
S18	692188.700	4251258.843
S20	692147.560	4251244.645
S21	692126.619	4251234.211
S22	692130.051	4251224.125
S23	692155.070	4251204.547
S24	692183.164	4251226.741
S25	692203.580	4251226.074
S26	692226.856	4251260.082
S27	692292.144	4251310.972
S28	692209.000	4251170.000
S29	692270.000	4251133.000
S30	692311.000	4251106.000
S31	692346.000	4251105.000
S32	692387.000	4251116.000
S33	692419.000	4251134.000
S34	692452.000	4251153.000
S35	692478.000	4251186.000
S36	692496.000	4251219.000
S37	692516.000	4251270.000
S38	692511.000	4251296.000
S39	692489.000	4251316.000
S40	692435.000	4251329.000

Nokta No	Y	X
S1	430279.099	4251037.233
S2	430276.440	4251059.388
S3	430260.489	4251073.567
S4	430208.647	4251088.190
S5	430187.821	4251089.076
S6	430166.996	4251093.950
S7	430151.930	4251104.141
S8	430131.105	4251112.117
S9	430121.357	4251105.913
S10	430100.974	4251108.572
S11	430095.214	4251102.369
S12	430095.657	4251081.100
S13	430087.238	4251074.454
S14	430103.633	4251034.575
S15	430103.633	4251012.863
S16	430115.153	4250996.468
S17	430136.422	4250976.086
S18	430140.340	4250969.442
S20	430098.759	4250956.589
S21	430077.490	4250946.842
S22	430080.592	4250936.650
S23	430104.962	4250916.268
S24	430133.763	4250937.537
S25	430154.146	4250936.207
S26	430178.516	4250969.440
S27	430245.424	4251018.180
S28	430157.740	4250879.986
S29	430217.505	4250841.022
S30	430257.606	4250812.703
S31	430292.555	4250810.565
S32	430333.891	4250820.226
S33	430366.459	4250837.176
S34	430400.060	4250855.093
S35	430427.119	4250887.230
S36	430446.183	4250919.628
S37	430467.831	4250969.951
S38	430463.679	4250996.100
S39	430442.341	4251016.804
S40	430388.792	4251031.554

●●●●●● I.Derece Arkeolojik Sit

T.C  
KÜLTÜR VE TURİZM BAKANLIĞI  
Kütahya Kültür Varlıklarını  
Koruma Bölge Kurulu Müdürlüğü

KÜTAHYA  
KÜLTÜR VARLIKLARINI KORUMA  
BÖLGE KURULU MÜDÜRLÜĞÜ  
26/10/2016 TARİH-VE 3555  
SAYILI KARAR EKİDİR

Yılmaz ERGİ  
Arkeolog

Mehmet Ali KARATAŞ  
Müdür V.



UŞAK İLİ, ULUBEY İLÇESİ, İNAY KÖYÜ  
SÖĞÜTLÜ ARKEOLOJİK YERLEŞİMİ  
I. DERECE ARKEOLOJİK SİT



●●●●● I. Derece Arkeolojik Sit

UTM 3 derecelik dilime esas Avrupa 1950 (ED-50)  
datumu koordinat değerleri

Nokta No	Y	X
S1	430279.099	4251037.233
S2	430276.440	4251059.388
S3	430260.489	4251073.567
S4	430208.647	4251088.190
S5	430187.821	4251089.076
S6	430166.996	4251093.950
S7	430151.930	4251104.141
S8	430131.105	4251112.117
S9	430121.357	4251103.913
S10	430100.974	4251102.369
S11	430095.214	4251081.100
S12	430095.657	4251074.454
S13	430087.236	4251034.575
S14	430103.633	4251012.863
S15	430115.153	4250996.468
S16	430136.422	4250976.086
S17	430140.340	4250969.442
S18	430098.759	4250956.589
S20	430077.490	4250946.842
S21	430080.592	4250936.650
S22	430104.962	4250916.268
S23	430133.763	4250937.537
S24	430154.146	4250936.207
S25	430178.516	4250969.440
S26	430245.424	4251018.180
S27	4250879.986	4250879.986
S28	430157.740	4250841.022
S29	430217.505	4250812.703
S30	430257.606	4250820.226
S31	430292.555	4250820.226
S32	430333.891	4250857.176
S33	430366.459	4250855.093
S34	430400.060	4250887.230
S35	430427.119	4250919.628
S36	430446.183	4250919.628
S37	430467.831	4250969.951
S38	430463.679	4250996.100
S39	430442.341	4251016.804
S40	430388.792	4251031.554

T.C.  
KÜLTÜR VE TURİZM BAKANLIĞI  
Kütahya Kültür Varlıklarını  
Koruma Bölge Kurulu Müdürlüğü  
KÜTAHYA  
KÜLTÜR VARLIKLARINI KORUMA  
BÖLGE KURULU MÜDÜRLÜĞÜ  
26/10/2016 TARİH VE 3555  
SAYILI KARAR EKİDİR

Yılmaz ERGİ  
Arkeolog





KÜTAHYA KÜLTÜR VE TABİAT VARLIKLARINI KORUMA BÖLGE KURULU'NUN 24/10/2009 TARİH VE 198 SAYILI KARARI İLE TESCİLLENEN VE  
KÜTAHYA KÜLTÜR VARLIKLARINI KORUMA BÖLGE KURULU'NUN 26/10/2016 TARİH VE 3555 SAYILI KARARI İLE GENİŞLETİLEN I.(BİRİNCİ) DERECE ARKEOLOJİK SİT İÇERİSİNDE KALAN PARSELLERİN

SIRA NO	İli	İLÇESİ	MAHALLE	PAFTA	ADA	PARSEL	PARSELİN ŞERH KONULACAK KISMI
1	Uşak	Ulubey	İnay	L22-A2	-	326	Tamamı
2	Uşak	Ulubey	İnay	L22-A2	-	336	Tamamı
3	Uşak	Ulubey	İnay	L22-A2	-	387	Bir Kısmı
4	Uşak	Ulubey	İnay	L22-A2	-	388	Bir Kısmı
5	Uşak	Ulubey	İnay	L22-A2	-	389	Bir Kısmı
6	Uşak	Ulubey	İnay	L22-A2	-	390	Tamamı
7	Uşak	Ulubey	İnay	L22-A2	-	391	Büyük Bir Kısmı
8	Uşak	Ulubey	İnay	L22-A2	108	13	Bir Kısmı

T.C  
KÜLTÜR VE TURİZM BAKANLIĞI  
Kütahya Kültür Varlıklarını  
Koruma Bölge Kurulu Müdürlüğü

KÜTAHYA  
KÜLTÜR VARLIKLARINI KORUMA  
BÖLGE KURULU MÜDÜRLÜĞÜ  
26.10.2016 TARİH VE 3555  
SAYILI KARAR EKİDİR

  
Yılmaz ERGİ  
Arkeolog

  
ASLI GİBİDİR  
Mehmet Ali KARAKAYA  
Müdür V.

T.C  
KÜLTÜR VE TURİZM BAKANLIĞI  
Kütahya Kültür Varlıklarını  
Koruma Bölge Kurulu Müdürlüğü

KÜTAHYA  
KÜLTÜR VARLIKLARINI KORUMA  
BÖLGE KURULU MÜDÜRLÜĞÜ  
26.10.2016 TARİH VE 3555  
SAYILI KARAR EKİDİR

ASLI GİBİDİR

Mehmet Ali KARAKAYA  
Müdür V.