



T.C.

**KÜLTÜR VE TURİZM BAKANLIĞI**  
**İZMİR 2 NUMARALI KÜLTÜR VARLIKLARINI**  
**KORUMA BÖLGE KURULU**  
**KARAR**

TOPLANTI TARİHİ VE NO : 28.10.2016-301

45.11/250

KARAR TARİHİ VE NO : 28.10.2016-7219

Toplantı Yeri  
İZMİR

Manisa ili, Soma ilçesi, Bozarmut mahallesi, Kuşça Mevkiinde bulunan, Kurul Müdürlüğü uzmanlarınca tespit edilerek 2863 sayılı kanunun 7. Maddesi kapsamında 1.(birinci) ve 3.(üçüncü) Derece Arkeolojik Sit olarak tescili önerilen alana ilişkin olarak 5177 sayılı kanun ile değişik 2863 sayılı kanunun 7. Maddesi doğrultusunda Kurul Müdürlüğünün 16.03.2016 tarihli ve 1022 sayılı yazısı ile istenilen kurum görüşlerinin iletildiği; Kültür ve Turizm Bakanlığı Yatırım ve İşletmeler Genel Müdürlüğü'nün 15.07.2016 tarihli ve 29720 sayılı yazısı, Enerji ve Tabii Kaynaklar Bakanlığı Maden İşleri Genel Müdürlüğü'nün 19.09.2016 tarihli ve E.431243 sayılı yazısı ve eki, Manisa Valiliği Çevre ve Şehircilik İl Müdürlüğü'nün 14.07.2016 tarihli ve 95722320-299-E.8541 sayılı yazısı, Manisa Valiliği İl Kültür ve Turizm Müdürlüğü'nün 28.07.2016 tarihli ve 3132 sayılı yazısı ve eki, DSİ 2. Bölge Müdürlüğü'nün 29.07.2016 tarihli ve 505156 sayılı yazısı, Soma Kaymakamlığı İlçe Yazı İşleri Müdürlüğü'nün 09.08.2016 tarihli ve E.916 sayılı yazısı ve ekleri ile konuya ilişkin olarak Kurul Müdürlüğü uzmanlarınca hazırlanan, 26.10.2016 tarihli ve 1070 sayılı ile Müdürlük evrak kaydına giren rapor okundu, yazı ekleri ve işlem dosyası incelendi. Yapılan görüşmeler sonucunda;

Manisa ili, Soma ilçesi, Bozarmut mahallesi, Kuşça Mevkiinde bulunan alanın, kararımız eki 1/5000 ölçekli kadastral durum haritasında gösterildiği şekilde 2863 sayılı kanunun 7. maddesi doğrultusunda 1.(birinci) Derece Arkeolojik Sit ve 3.(üçüncü) Derece Arkeolojik Sit olarak tesciline, kararımız eki sit fişinin uygun olduğuna, karar verildi.



T.C.

**KÜLTÜR VE TURİZM BAKANLIĞI**  
**İZMİR 2 NUMARALI KÜLTÜR VARLIKLARINI**  
**KORUMA BÖLGE KURULU**  
**KARAR**

TOPLANTI TARİHİ VE NO : 28.10.2016-301

45.11/250

KARAR TARİHİ VE NO : 28.10.2016-7220

Toplantı Yeri  
İZMİR

3.(üçüncü) Derece Arkeolojik Sit alanında;

- Üst ölçekli plan kararlarına ve 3194 sayılı imar kanunu mevzuatına aykırı olmamak koşuluyla; alana ilişkin fiziki ve inşai müdahale gerektiren her türlü talep, Koruma Bölge Kurulunda değerlendirilir. Koruma Bölge Kurulunca uygun görülmesi halinde; Kültür ve Tabiat Varlıklarını Koruma Yüksek Kurulu'nun 05.11.1999 tarihli ve 658 sayılı ilke kararı kapsamında Müze Müdürlüğüne sondaj kazısı yapılarak sondaj kazısı sonuçları Koruma Bölge Kuruluna iletilir. Sondaj kazıları sonucunda herhangi bir buluntuya rastlanılmaması halinde, uygulama Koruma Bölge Kurulu izni ile gerçekleştirilebilir.
- Ağaçlandırma çalışmaları ilgili Müze Müdürlüğü denetiminde yapılabilecektir.
- Taş, toprak, kum vb. alınamaz, kireç, taş, tuğla, mermer, kum, maden vb. ocakları açılmaz, toprak, çürük, çöp, sanayi atığı ve benzeri malzeme dökülemez.”

olarak belirlenmesine,

İzmir 2 Numaralı Kültür Varlıklarını Koruma Bölge Kurulu'nun 28.10.2016 tarihli ve 7219 sayılı kararı ile tescillenen 1.(birinci) ve 3.(üçüncü) Derece Arkeolojik Sitlere yönelik olarak 2863 sayılı kanununun 17. maddesi gereği 1/5000 Ölçekli Koruma Amaçlı Nazım İmar Planının ve 1/1000 Ölçekli Koruma Amaçlı Uygulama İmar Planının ilgili idarelerce hazırlanarak değerlendirilmek üzere Kurulumuza iletilmesi gerektiğine, karar verildi.

# MANİSA İLİ SOMA İLÇESİ BOZARMUT MAHALLESİ

## KUŞÇA MEVKİİ

4 353 500 +

99 +

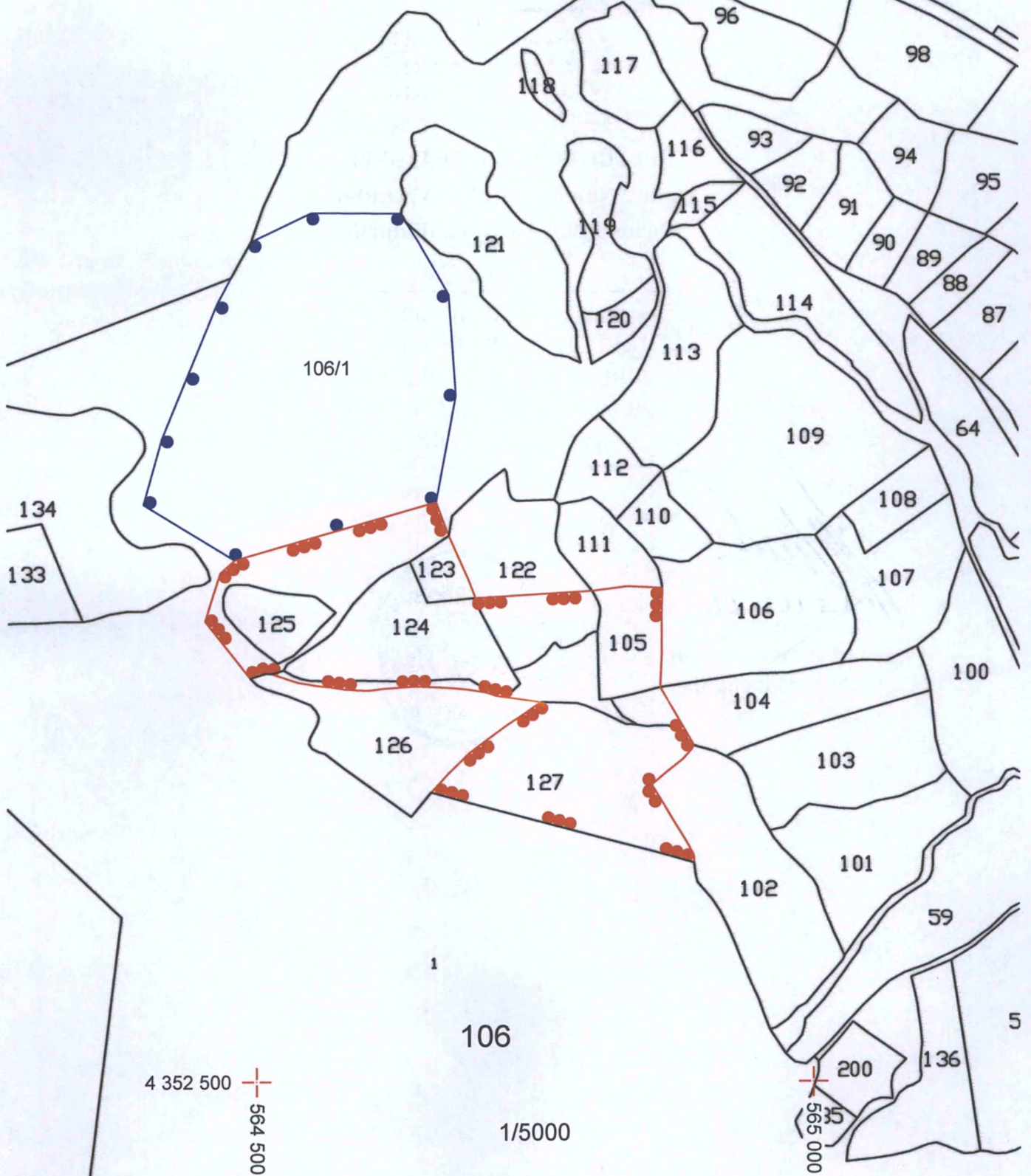

1.(BİRİNCİ) DERECE ARKEOLOJİK SİT SINIRI  
3.(ÜÇÜNCÜ) DERECE ARKEOLOJİK SİT SINIRI

ED-50 UTM 3 DERECELİK DİLİM KOORDİNAT ESASINDADIR.  
DOM:27

AVRUPA KONSEYİ	DOĞAL VE KÜLTÜREL VARLIKLARI KORUMA ENVANTERİ D.K.V.K.E.		SİT	ENVANTER NO	45.11/250	
TÜRKİYE	KÜLTÜR VARLIKLARI VE MÜZELER GENEL MÜDÜRLÜĞÜ			HARİTA NO		
İLİ : MANİSA	İLÇESİ : SOMA	MAHALLE - KÖY VEYA MEVKİİ : BOZARMUT MAHALLESİ	KADASTRO PAFTA :	ADA	PARSEL	
ADI :	NEKROPOL VE ARKEOLOJİK ALAN					
GENEL TANIM : Bozarmut mahallesinin yaklaşık 1 km. batısında, Harlak Çeşmesinin doğusunda yer almaktadır.						
ŞİMDİKİ TEHLİKELER : Kaçak kazılar, tarımsal faaliyetler ve doğal tahribat.						
ŞİMDİKİ DURUM : -						
SİT POTANSİYELİ : Arkeolojik			KORUMA DERECESİ			
ŞİMDİKİ KORUMA : -			HAZIRLAYANLAR			
ÖNERİLEN KORUMA : 1. (Birinci) ve 3. (Üçüncü) Derece Arkeolojik.			Elif BAŞCI Arkeolog 24.10.2016 Gökhan KILIÇ Jeodezi ve Fotogrametri Yük. Müh.			
YAYIN DİZİSİ : -			KONTROL EDEN			
GÖZLEMLER : Alanın orman dokusunun yoğun olduğu kesimlerinde sık aralıklarla açılmış çok sayıda kaçak kazı çukuru bulunmaktadır. Bu kazı çukurlarının kiminin çevresinde görülen kireçtaşı levhalar ve kemik parçaları, kireçtaşı levha kapaklı basit tip mezarların tahrip edilmiş olduğunu göstermektedir. Mezarların ve kaçak kazı çukurlarının bulunduğu kesimin güneyinde yer alan, genel olarak tarımsal faaliyetlerin sürdürüldüğü alan ve kimi yerde boş konumlu alan yüzeylerinde ise değişen yoğunlukta kaba amorf pişmiş toprak seramik fragmentleri gözlemlenmektedir.			Osman ARSLAN Müdür V.			
			REVİZYON			
			KORUMA KURULU ONAYI			

HARİTALAR, FOTOĞRAFLAR :

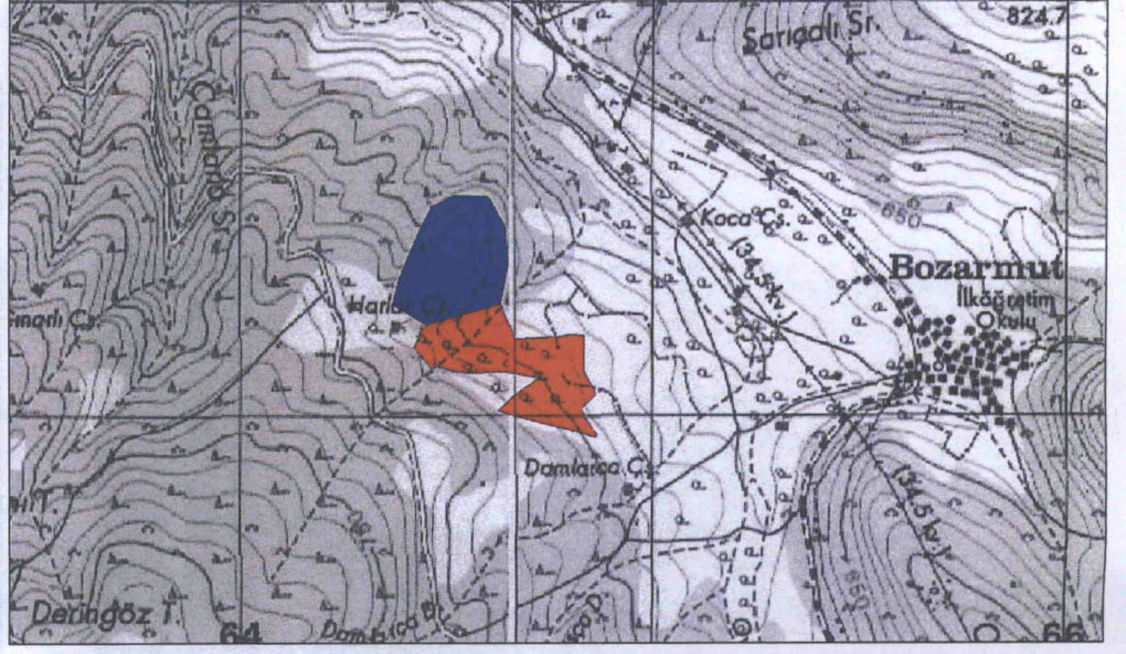



**T.C.**  
**KÜLTÜR VE TURİZM BAKANLIĞI**  
**İZMİR 2 NUMARALI KÜLTÜR**  
**VARLIKLARINI KORUMA BÖLGE**  
**KURULU MÜDÜRLÜĞÜ**

İZMİR 2 NUMARALI KÜLTÜR VARLIKLARINI  
KORUMA BÖLGE KURULUNUN  
28.10.2016 GÜN VE 7219 SAYILI KARARI EKİDİR.

**ASLI GIBİDİR**  
  
**Osman ARSLAN**  
Müdür V.

