

**T.C.**  
**KÜLTÜR VE TURİZM BAKANLIĞI**  
**DİYARBAKIR KÜLTÜR VARLIKLARINI**  
**KORUMA BÖLGE KURULU**  
**KARAR**

**Toplantı Tarihi ve No : 19.10.2016-161**  
**Karar Tarihi ve No : 19.10.2016-4277**  
**Dosya No : 21.00/1194**

**Toplantı Yeri**  
**DİYARBAKIR**

Diyarbakır İli, Merkez Sur İlçesi, Kentsel Sit Alanı dışında, Dünya Miras Alanı içerisinde ve Sur Koruma Bandında yer alan, Şemhane Mahallesi'nde bulunan, tapunun 912 ada, 3 parselinde kayıtlı, mülkiyeti Diyarbakır Büyükşehir Belediye Başkanlığı'na ait değirmenin tescillenmesi ve ekli krokide gösterilen noktalarında sondaj kazısı yapılması talebine ilişkin; Diyarbakır Büyükşehir Belediye Başkanlığı, Kültürel Miras ve Turizm Daire Başkanlığının 07.09.2016 tarih ve 6642 sayılı yazısı ve Diyarbakır Kültür Varlıklarını Koruma Bölge Kurulu Müdürlüğü' nün 18.10.2016 gün ve 2928 sayılı uzman raporu okundu. Ekleri ve konuyla ilgili bilgi belgeler incelendi. Yapılan görüşmeler sonunda;

Diyarbakır İli, Sur İlçesi, Dünya Miras Alanı içerisinde kalan, 912 ada 3 parselde bulunan değirmen yapısının, "Korunması Gerekli Taşınmaz Kültür Varlığı" özelliği gösterdiğinden, 2863 sayılı Kanunun Tespit ve Tescil ile ilgili 7. Maddesi uyarınca tesciline, koruma grubunun "I. grup yapı" olarak belirlenmesine;

- Koruma alanının ekli krokide gösterilen 912 ada, 3 parsel olarak belirlenmesine;

-Taşınmazın yeniden ihyası için, mevcut halini gösteren kroki üzerinde gösterilen noktalarda sondaj kazı çalışmalarının Müze Müdürlüğü uzmanları denetiminde yapılmasına, uygulama sonrası hazırlanacak rölöve, restitüsyon ve restorasyon projeleri ile konuya ilişkin rapor ve fotoğrafların Kurulumuza iletilmesinden sonra konunun yeniden görüşülmesine; karar verildi.

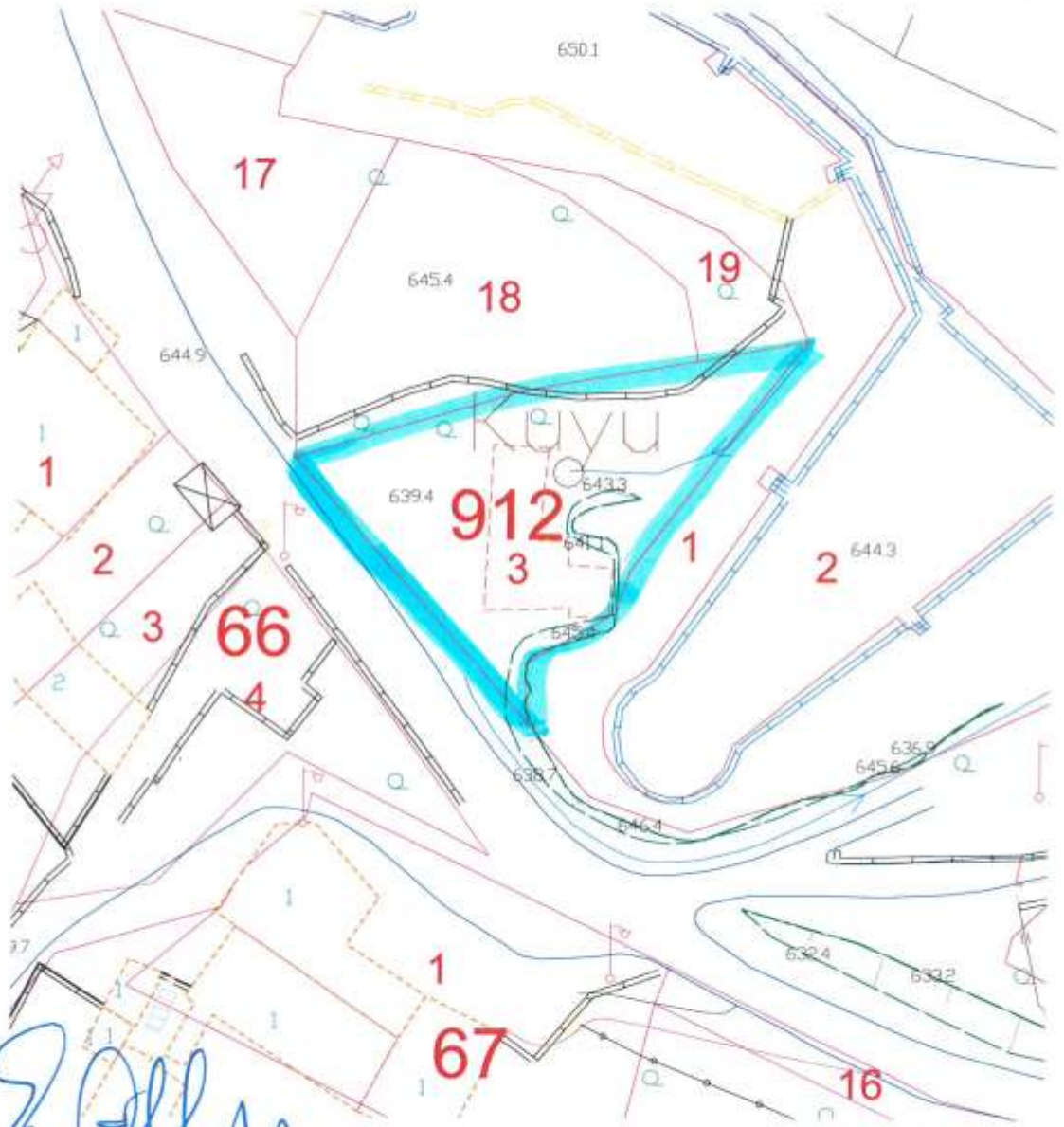

*[Handwritten signature]*

*[Handwritten signature]*  
*[Handwritten signature]*  
 N. Bayar  
 KIBESİM  
*[Handwritten signature]*

— Koruma Alanı Sınırı

T.C.  
 Diyarbakır Kültür  
 Varlıklarını Koruma Bölgesi  
 13.10.2018/1777  
 Kültür Varlıklarını Koruma Kurulu

AVRUPA KONSEYİ	KÜLTÜREL VARLIKLARI KORUMA ENVANTERİ (D.K.V.K.E)		ANIT	ENVANTER NO:		
TÜRKİYE	KÜLTÜR VARLIKLARI VE MÜZELER GENEL MÜDÜRLÜĞÜ			HARİTA NO:		
İLİ:DIYARBAKIR	İLÇESİ: Sur	MAHALLE/MEVKİ: Şembane	KORUMA DERECESE	ANITSAL	X	2/3
SOKAK VE KAPI NO:	KAD. :PAFTA: ADA: 912 PARSEL: 3		CEVRESEL	1	2	3
ADI :Değirmen	YAPTIRAN:	YAPAN:	MİMARİ ÇAĞI:			
	YAPIM TARİHİ:	KİTABE: Yok	VAKFİYE:			
GENEL TANIM: Keçi burcunun batısında yer alan bazalt taştan inşa edilmiş olan değirmen kısmen özgünlüğünü korumakta olup günümüzde kullanılmamaktadır.						
KORUNMUŞLUK DURUMU: ORTA	TAŞIYICI YAPI: KÖTÜ	CEPHE DURUMU: KÖTÜ	ÖRTÜ DURUMU: KÖTÜ	İÇ YAPI DURUMU: KÖTÜ	BEZEME DURUMU: YOK	RUTUBET DURUMU: KÖTÜ
						
GÖZLEMLER: Kısmen yıkılmış olan değirmen günümüzde kullanılmamaktadır.						
BUGÜNKÜ SAHİBİ: Diyarbakir Büyükşehir Belediye Başkanlığı			BAKIMINDAN SORUMLU OLAN: Diyarbakir Büyükşehir Belediye Başkanlığı			
YAPILAN ONARIMLAR: Cephe yüzeylerinde çimento esash malzeme ile müdahale edilmiştir.						
AYRINTILI TANITIM: Diyarbakir ili, Sur ilçesi, Kentsel Sit Alanı dışında, Tescilli Keçi Burcu (52 Nolu Burç) ve 51 Nolu burcunun koruma alanında, Sur Koruma Bandında yer alan, Mardinkapı ve Hevsel bahçeleri arasında yer alan değirmen yapısı kısmen toprağa gömülü olup, dış duvarlarının bir kısmı ayakta kalmıştır. Günümüzde kullanılmayan değirmenin üzerinde kitabe yer almamaktadır. Taşınmazın kim tarafından hangi tarihlerde yapıldığına dair herhangi bir bilgi ve belgeye rastlanılmamıştır. Yonu bazalt taştan inşa edilmiş olan değirmenin batı yönünde yer alan kemer açıklığının bir kısmı toprak altında kalmış, aynı cephe yüzeyinde iki adet pencere açıklığı bulunmaktadır. Yuvarlak kemerli açıklığın bulunduğu değirmenin ana mekanının içerisinde toprak dolu bulunduğundan özgün zemin kotu tespit edilememiştir. Ana mekana bitişik su kanalı haznesinin içine girilememiştir. Su kanalı haznesine suyun akışını sağlayan kanalda toprak birikintisi ve bitkiler bulunmaktadır. Taşınmazın cephe duvarlarına çimento esash malzeme ile müdahale edilmiş olduğu görülmüştür.			TEK BİLGİLER:	ISITMA SİSTEMİ:	X	
				KANALİZASYO N:	X	
				SU:	X	
				ELEKTRİK:	X	
			ÖZGÜN KULLANIMI: Değirmen			
			BUGÜNKÜ KULLANIMI: Kullanılmamaktadır			
			ÖNERİLEN KULLANIMI: Değirmen			
			HAZIRLAYANLAR: Evin AKMAZ - Mimar			
			Emine KOCA- Mimar			
			Berrin KARAKAŞ- Mimar			
			18.10.2016			
			KONTROL EDEN:			
			Mehriban KARAASLAN			
			Bölge Kurulu Müdürü			
YAYIN DİZİNİ:		EKLER:		TESCİL :		
RAPOR		VAR		KARAR NO : 4277		
FOTOĞRAF		VAR		KARAR TARİHİ : 19.10.2016		
RÖLÖVE PROJESİ				REVİZYON: Bilal ÖZKAN		
RESTORASYON PROJESİ				Sur Belediye Başkanlığı		
HARİTA		VAR		19.10.2016		
KROKİ		VAR				
KİTABE		VAR				



