

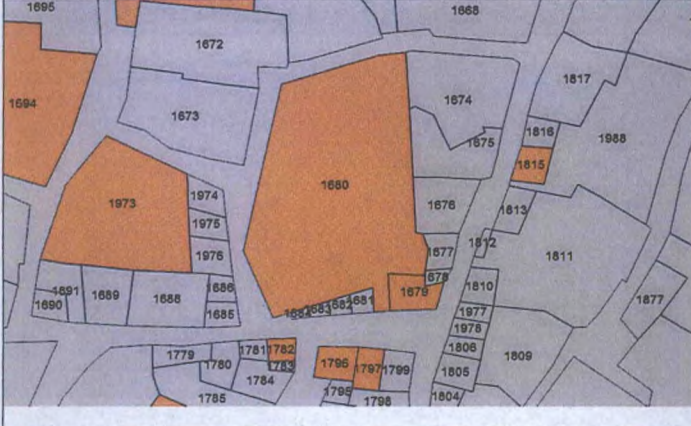

AVRUPA KONSEYİ	Doğal Ve Kültürel Varlıkları Koruma Envanteri D.K.C.K.E		KÜLTÜR VARLIĞI	Envanter No: 15		
TÜRKİYE	Kültür Varlıkları ve Müzeler Genel Müdürlüğü			Harita No:		
İli: Manisa	İlçesi: Salihli	Mahalle Köy: Kemer		1.Grup Yapı		
SOKAK : -		Pafta : -	Ada : Parsel : 1797	2.Grup Yapı X		
Adı : Ticaret yapısı	Yaptıran: -	Yapan: -	Mimari Çağı: -			
	Yapım Tarihi: -	Kitabe: -	Üslup: -			
Genel Tanım: Tek katlı kargir malzemeli ticari yapı.						
Koruma Durumu	A İyi B Orta C Fena	Taşıyıcı	A Dış Yapı B C	A Üst Yapı B C		
			A İç Yapı B C	A Süsleme Elemanları B C		
				A Rutubet B C		
				A Yok B İzi Var C Önemli		
Vaziyet planı:	Fotoğraf					
						
Gözlemler: Yapı özgün görünümünü nispeten korumuştur. korunmuşluk durumu "orta"dır.						
Bugünkü Sahibi:	Özel mülkiyet	Bakımından sorumlu olması gereken kuruluş: Şahıs, belediye.				
Yapılan Onarımlar:						
Tek katlı olan yapı 1796 parseline bitişiktir. 19 yüzyılda yapıldığı tahmin edilmektedir. Beşik çatılı ve alaturka kiremit ile örtülmüştür. saç gölgelik bulunmaktadır. Demir kepenklidir .		Teknik bilgiler:	Su	Elektrik	Isıtma	Kanalizasyon
			X	X	x	x
		Orijinal Kullanımı: Konut				
		Bugünkü Kullanımı: Konut				
		Önerilen Kullanımı: Konut				
		Hazırlayanlar: .../.../2016				
		Özlem DEMİREL SÜNGÜ Şehir Plancısı (İmza)				
		Deniz DURDU Mimar (İmza)				
		Derviş TAŞ Sanat Tarihçisi (İmza)				
Kaynakça:	Ekler:	Kontrol Eden:	Osman ARSLAN Müdür V. (İmza)			
	Rapor: X	Kurul Onayı :	<p style="text-align: center;">T.C. KÜLTÜR VE TURİZM BAKANLIĞI İzmir 2 Nolu Kültür Varlıklarını Koruma Bölge Kurulu Müdürlüğü</p> <div style="border: 1px solid black; padding: 5px; text-align: center;"> İZMİR 2 NUMARALI KÜLTÜR VARLIKLARINI KORUMA BÖLGE KURULUNUN 24.11.2016 TARİHİNDE 7315 SAYILI KARARI EKİDİR </div> <p style="text-align: center;">ASLI GİBİDİR Osman ARSLAN Müdür V.</p>			
	Fotoğraf: X					
	Rölöve Proje:					
	Restorasyon Projesi:					
	Hali hazır Harita: X					
	Kadastral durum: X					
	Kroki:	Revizyon:				
	Kitabe: Vakfiye	Kurul Kararları:				



AVRUPA KONSEYİ	Doğal Ve Kültürel Varlıkları Koruma Envanteri D.K.C.K.E		KÜLTÜR VARLIĞI	Envanter No: 16
TÜRKİYE	Kültür Varlıkları ve Müzeler Genel Müdürlüğü			Harita No:
İli: Manisa	İlçesi: Salihli	Mahalle Köy: Kemer	KORUMA DERECESEİ	1.Grup Yapı
SOKAK : No:84		Pafta : - Ada : Parsel : 1748		2.Grup Yapı
Adı: Camii	Yaptıran: -	Yapan: -	Mimari Çağı: -	Üslup: -
	Yapım Tarihi: -	Kitabe: -	Vakfiye:-	
Genel Tanım: zemin artı bir katlı kargir malzeme, konut yapısı				
Koruma Durumu	A İyi	Taşıyıcı	A Dış Yapı	A Üst Yapı
	B Orta		B İç Yapı	B Süsleme Elemanları
	C Fena		C	C Rutubet
				C A Yok
				B İzi Var
				C Önemli

Vaziyet planı:

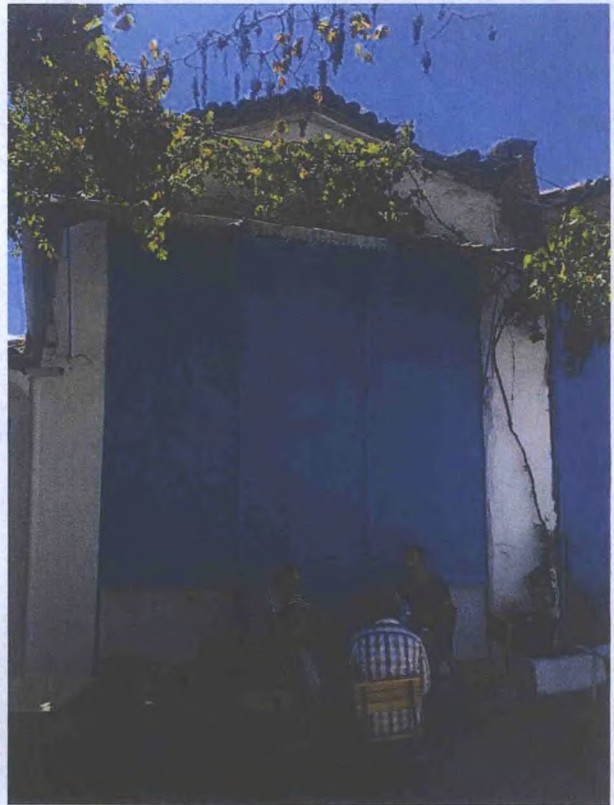

Fotoğraf



Gözlemler: yapı özgün görünümünü nispeten korumuştur. korunmuşluk durumu "orta"dır.

Bugünkü Sahibi:	Özel mülkiyet	Bakımından sorumlu olması gereken kuruluş: Şahıs, belediye.
-----------------	---------------	---

Yapılan Onarımlar:

iki katlı sofalı plan tipinde yapılmış olan köşe konumlu bir yapıdır. Köşe duvarları pahlanmış, sokağa paralel ahşap cumbaya sahiptir. dış duvarlar moloz taş iç duvarlar tuğla malzemeden yapılmıştır. Ahşap dış kapısı özgündür.

Teknik bilgiler:	Su	Elektrik	Isıtma	Kanalizasyon
	X	X	x	X

Orijinal Kullanımı: Konut

Bugünkü Kullanımı: Konut

Önerilen Kullanımı: Konut

Hazırlayanlar: .../.../2016

Özlem DEMİREL SÜNGÜ Şehir Plancısı (İmza)

Deniz DURDU Mimar (İmza)

Derviş TAŞ Sanat Tarihçisi (İmza)

Kaynakça:

Ekler:

Rapor:

X

Fotoğraf:

X

Rölöve Proje:

Restorasyon Projesi:

Hali hazır Harita:

X

Kadastral durum:

X

Kroki:

Kitabe:
Vakfiye

Kontrol Eden:

Osman ARSLAN
Müdür V. (İmza)

Kurul Onayı :

T.C.
KÜLTÜR VE TURİZM BAKANLIĞI
İzmir 2 Nolu Kültür Varlıklarını
Koruma Bölge Kurulu
Müdürlüğü

İZMİR 2 NUMARALI
KÜLTÜR VARLIKLARINI
KORUMA BÖLGE KURULUNUN
24.11.2016 TARİH VE 3315
SAYILI KARARI EKİDİR



Özlem DEMİREL SÜNGÜ
Şehir Plancısı

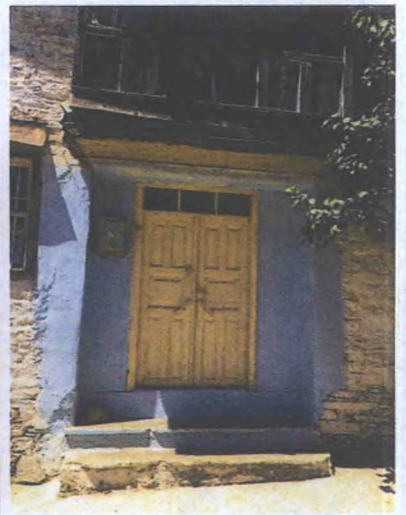

Revizyon:

Kurul Kararları:

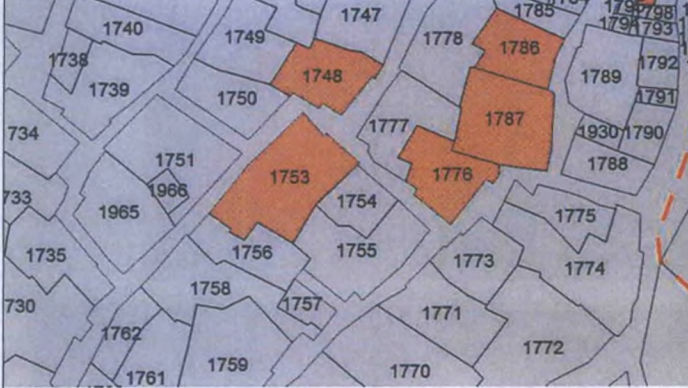

AVRUPA KONSEYİ	Doğal Ve Kültürel Varlıkları Koruma Envanteri D.K.C.K.E		KÜLTÜR VARLIĞI	Envanter No: 17
TÜRKİYE	Kültür Varlıkları ve Müzeler Genel Müdürlüğü			Harita No:
İli: Manisa	İlçesi: Salihli	Mahalle Köy: Kemer		KORUMA DERECESİ
SOKAK :		Pafta : -	Ada : Parsel : 1753	
Adı: Konut	Yaptıran: -	Yapan: -	Mimari Çağı: -	2.Grup Yapı
	Yapım Tarihi: -	Kitabe: -	Üslup: -	X
			Vakfiye:-	
Genel Tanım: zemin artı bir katlı kargir ahşap cumbalı geleneksel iki adet konut yapısı				
Koruma Durumu	A İyi	Taşyıcı	A Dış Yapı	A Üst Yapı
	B Orta		B	B İç Yapı
	C Fena		C	C
				A Süsleme Elemanları
				B Rutubet
				C
				A Yok
				B İzi Var
				C Önemli
Vaziyet planı:	Fotoğraf			
				
Gözlemler: Yapılar özgün görünümünü korumuştur. korunmuşluk durumu "iyi"dir.				
Bugünkü Sahibi:	Özel mülkiyet	Bakımından sorumlu olması gereken kuruluş: Şahıs, belediye.		
Yapılan Onarımlar:				
Parselde iki ayrı yapı bulunmaktadır. Sokağa bakan kısımdaki yapı köşe konumlu, iki katlı, cumbalı, sofalıdır. Kıırma çatı Marsilya kiremit ile örtülü yapı moloz taş malzeme ile inşa edilmiştir. Üst katta iki oda bulunmaktadır. Zemin ve tavan kaplamaları ahşaptır. İkinci yapı 1960'lı yıllarda yapılmıştır. İki katlı, cumbalı olan yapıda moloz taş malzeme kullanılmıştır. Zemin katta iki oda bulunmaktadır. Yapıya geçiş bölümü mutfak olarak kullanılmakta ve zemin karosiman ile kaplıdır. Zemin katta L ahşap merdivenle üst kata geçiş sağlanmaktadır. Üst yapıda iki oda ve kapalı eyvan bulunmakta tavan ve zemin kaplamaları ahşap malzemedir.		Teknik bilgiler:	Su	Elektrik
			X	X
			Isıtma	Kanalizasyon
			x	X
			Orijinal Kullanımı: Konut	
			Bugünkü Kullanımı: Konut	
			Önerilen Kullanımı: Konut	
			Hazırlayanlar: .../.../2016	
			Özlem DEMİREL SÜNGÜ Şehir Plancısı (İmza)	
			Deniz DURDU Mimar (İmza)	
			Derviş TAŞ Sanat Tarihçisi (İmza)	
Kaynakça:	Kontrol Eden: Osman ARSLAN Müdür V.	Kontrol Eden: Osman ARSLAN Müdür V. (İmza)		
	Rapor: X	Kurul Onayı :		
	Fotoğraf: X			
	Rölöve Proje:			
	Restorasyon Projesi:			
	Hali hazır Harita: X			
	Kadastral durum: X			
	Kroki:	Revizyon:		
	Kitabe: Vakfiye	Kurul Kararları:		
			<p>T.C. KÜLTÜR VE TURİZM BAKANLIĞI İzmir 2 Nolu Kültür Varlıklarını Koruma Bölge Kurulu Müdürlüğü</p> <p>İZMİR 2 NUMARALI KÜLTÜR VARLIKLARINI KORUMA BÖLGE KURULUNUN 24.11.2016 TARİH VE 3315 SAYILI KARARI EKİDİR</p> <p>ASLY GIBİDİR Osman ARSLAN Müdür V.</p> <p>Özlem DEMİREL SÜNGÜ Şehir Plancısı</p>	

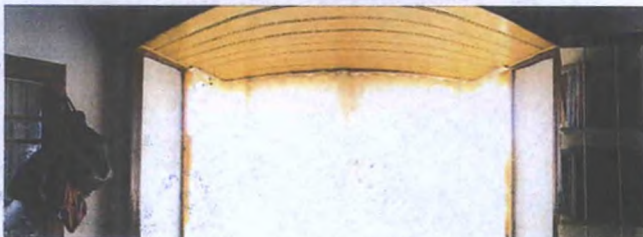



----- İnşai ve fiziki müdahalenin yapılmaması gereken alan s