



T.C.

**KÜLTÜR VE TURİZM BAKANLIĞI**  
**İZMİR 2 NUMARALI KÜLTÜR VARLIKLARINI**  
**KORUMA BÖLGE KURULU**  
**KARAR**

TOPLANTI TARİHİ VE NO : 25.11.2016-306

45.05/122

KARAR TARİHİ VE NO : 25.11.2016-7342

Toplantı Yeri  
İZMİR

Manisa ili, Ahmetli ilçesi, ilçe merkezinde bulunan, karar eki listede yer alan 14 adet taşınmazın kültür varlığı olarak tescil edilmelerine ilişkin işlemlerin Kurul Müdürlüğünce başlatılmasına ilişkin Kurulumuzun 14/07/2016 tarihli ve 6858 sayılı kararı, 10/02/2016 tarihli ve 6195 sayılı kararı, Kurum görüşlerinin iletildiği Ahmetli Belediyesi İmar İşlerinin 04/08/2016 tarihli ve 622 sayılı yazısı, 26/08/2016 tarihli ve 670 sayılı yazısı, 27/09/2016 tarihli ve 680 sayılı yazısı, Ahmetli Kaymakamlığı İlçe Yazı İşleri Müdürlüğünün 29/09/2016 tarihli ve E.1053 sayılı yazısı, Manisa Valiliği İl Kültür ve Turizm Müdürlüğünün 11/10/2016 tarihli ve 3997 sayılı yazısı, kurul kararının uygun olmadığı 2694 parseldeki taşınmazın herhangi bir tarihi ve mahalli açıdan özellik göstermediğine ilişkin, listedeki adresin yanlış olduğuna ilişkin Faik DARIKUŞ'un 31/10/2015 tarihli başvurusu ve 02/11/2016 tarihli ve 1600388925 sayılı BİMER başvurusu, Kurul Müdürlüğü uzmanlarınca hazırlanan 24/11/2016 tarih ve 1186 sayı ile kayıtlı rapor okundu, yazı ekleri ve işlem dosyası incelendi, yapılan görüşmeler sonucunda;

Manisa ili, Ahmetli ilçesi, Ulucami Mahallesinde bulunan ve ekli listede yer alan taşınmazların 2863 sayılı yasa kapsamında taşınmaz kültür varlığı olarak tescil edilmelerine ve 2. Grup yapı olarak belirlenmelerine, tescilli taşınmazlarda ve Kültür ve Tabiat Varlıklarını Koruma Yüksek Kurulunun 05/11/1999 tarih ve 664 sayılı İlke Kararı kapsamında tescilli taşınmazlara komşu ve cephe veren parsellerde herhangi bir inşai veya fiziki uygulama yapılmadan önce Kurulumuzdan görüş alınmasına, Kurulumuzun 14/07/2016 tarihli ve 6858 sayılı kararı eki listede 3 sıra nolu taşınmazın parsel numarasının sehven "2266" olarak yazıldığı anlaşıldığından "2264" olarak düzeltilmesine, karar verildi.



T.C.

**KÜLTÜR VE TURİZM BAKANLIĞI**  
**İZMİR 2 NUMARALI KÜLTÜR VARLIKLARINI**  
**KORUMA BÖLGE KURULU**  
**KARAR**

TOPLANTI TARİHİ VE NO : 25.11.2016-306

45.05/122

KARAR TARİHİ VE NO : 25.11.2016-7342

Toplantı Yeri  
İZMİR

**MANİSA İLİ, AHMETLİ İLÇESİNDE BULUNAN**  
**KORUNMASI GEREKLİ TAŞINMAZ KÜLTÜR VARLIĞI LİSTESİ**

No	Parsel	Adres	Nitelik	Grup
1	3243	Cami Cad. No:4	Konut	2
2	2148	İstasyon Cad. No:13	Konut	2
3	2264	İstasyon Cad. No:26	Konut	2
4	2132	İstasyon Cad. No:23	Konut	2
5	1554	Zambak Sok. No:8	Konut	2
6	1568	Şehitler Sok. No:3	Konut	2
7	2045	Anafartalar Sok. No:41	Konut	2
8	2058	Anafartalar Sok. No:43	Konut	2
9	2059	Anafartalar Sok. No:45	Konut	2
10	3287	Anafartalar Sok. No:45	Konut	2
11	2068	Kumpanya Sok. No:8	Konut	2
12	2110	Hamam Çık. Sok. No:2	Konut	2
13	3634	Anıt Sok. No:2	Konut	2



AVRUPA KONSEYİ	Doğal Ve Kültürel Varlıkları Koruma Envanteri D.K.C.K.E		KÜLTÜR VARLIĞI	Envanter No: 45.00.5.0	
TÜRKİYE	Kültür Varlıkları ve Müzeler Genel Müdürlüğü			Harita No:	
İli: MANİSA	İlçesi: AHMETLİ	Mahalle Köy: Ahmetli Mh. (Tapu) Ulucami Mh.		KORUMA DERECESİ	1.Grup Yapı
SOKAK : ZAMBAK SK.		Pafta : 7	Ada : -		Parsel : 1554
Adı: KONUT	Yaptıran: -	Yapan: -		Mimari Çağı: Cumhuriyet	
	Yapım Tarihi: -	Kitabe: -		Vakfiye:-	

Genel Tanım: Bir katlı iç sofalı kargir konut yapısı.

Koruma Durumu	A İyi	Taşıyıcı	A Dış Yapı	A Üst Yapı	A İç Yapı	A Süsleme Elemanları	A Rutubet	A Yok
	B Orta		B	B	B	B	B	B İzi Var
	C Fena		C	C	C	C	C	C Önemli



Fotoğraf

Gözlemler: Ön cephede siva kabarmaları kayıpları mevcuttur.

Bugünkü Sahibi:	Özel mülkiyet	Bakımından sorumlu olması gereken kuruluş:	Sahis, belediye.
-----------------	---------------	--	------------------

Yapılan Onarımlar: Gözlenmemiştir.

Ayrıntılı Tanım: Bitişik nizamlı olarak inşa edilmiş yapı yoldan cephe almaktadır ve arka cephesinde büyük bir avlusu bulunmaktadır. Ön cephesi çekmesiz olan yapıya cephenin ortasındaki içeri doğru çekilmiş sahanlığa çıkan basamaklarla ulaşılmaktadır. Yükseltilmiş bodrum katı olması muhtemel yapının içine ve avlusuna kullanılmadığı için girilememiştir. Yapının plan şemasının ortadaki sofanın her iki yanında dizilen mekanlardan oluştuğu anlaşılmaktadır. Girişin karşısındaki sofanın diğer ucundan arka cephedeki yarı açık terasa çıkılmaktadır. Kargir yapım sistemi ile inşa edilmiş yapının duvarlarında tuğla kullanılmıştır. Duvar yüzeyleri sıvalıdır. Giriş sahanlığının zemin kaplaması, eğrisel çizgiler arasında O motifleri bulunan karo mozaik, korkulukları demirdir. Dış kapı ve pencere doğramaları ahşap, denizlikleri dökme mozaiktir. Yapının ön cephesi simetrik olup ortada giriş sahanlığı, her iki yanında birer köşe penceresi ve devamında birer enine dikdörtgen oda penceresi bulunmaktadır. Pencerele düşeyde dört bölümlüdür. Yapının dört yöne eğimli kırma çatısı Marsilya kiremit örtülüdür.

Teknik bilgiler:	Su	Elektrik	Isıtma	Kanalizasyon
	X	X	Soba	X

Orijinal Kullanımı: Konut

Bugünkü Kullanımı: Konut

Önerilen Kullanımı: Konut

Hazırlayanlar: 25/11/2016

Gözde ULUŞANS TÜTÜNCÜ Yük. Mimar (imza)

Gülçen ÇİMENLİDAĞ Mimar

Yeliz CAN Harita Müh. (imza)

Kaynakça:	Ekler:	Kontrol Eden:	Osman ARSLAN Müdür V. (imza)
Rapor:	X	Kurul Onayı :	
Fotoğraf:	X		
Rölöve Proje:			
Restorasyon /Tadilat Projesi:			
Halihazır Harita:	X		
Kadastral durum:	X		
Kroki:		Revizyon:	
Kitabe: Vakfiye		Kurul Kararları:	



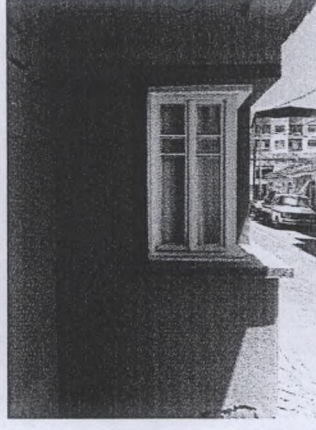
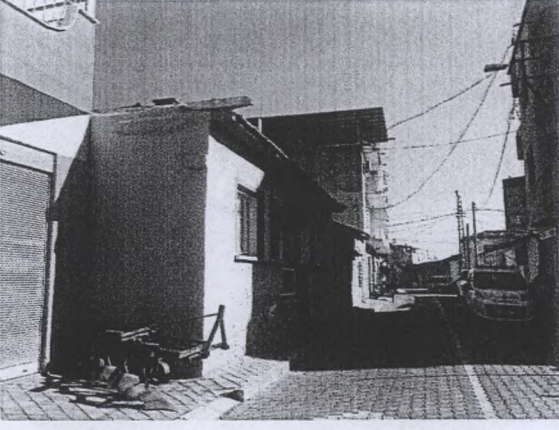

İZMİR 2 NUMARALI KÜLTÜR VARLIKLARINI  
KORUMA BÖLGE KURULU MÜDÜRLÜĞÜ

İZMİR 2 NUMARALI KÜLTÜR VARLIKLARINI  
KORUMA BÖLGE KURULUNUN  
25/11/2016 TARİH VE 7342 SAYILI KARAR EKİDİR

ASLI GIBİDİR  
*Osman ARSLAN*  
Osman ARSLAN  
Müdür V.



AVRUPA KONSEYİ	Doğal Ve Kültürel Varlıkları Koruma Envanteri D.K.C.K.E		KÜLTÜR VARLIĞI	Envanter No: 45.00.5.0	
TÜRKİYE	Kültür Varlıkları ve Müzeler Genel Müdürlüğü			Harita No:	
İli: MANİSA	İlçesi: AHMETLİ	Mahalle Köy: Ahmetli Mh. (Tapu) Ulucami Mh.		1.Grup Yapı	
SOKAK : ŞEHİTLER SK.		Pafta : 7	Ada : -	Parsel : 1568	KORUMA DERECESESİ
Adı: KONUT		Yaptıran: -	Yapan: -	Mimari Çağı: Cumhuriyet	
		Yapım Tarihi: -	Kitabe: -	Vakfiye:-	

Genel Tanım: İki katlı iç sofalı kargir konut yapısı.

Koruma Durumu	A İyi	Taşıyıcı	A Dış Yapı	A Üst Yapı	A İç Yapı	A Süsleme Elemanları	A Rutubet	A Yok
	B Orta		B	B	B	B	B	B İzi Var
	C Fena		C	C	C	C	C	C Önemli

Vaziyet planı:

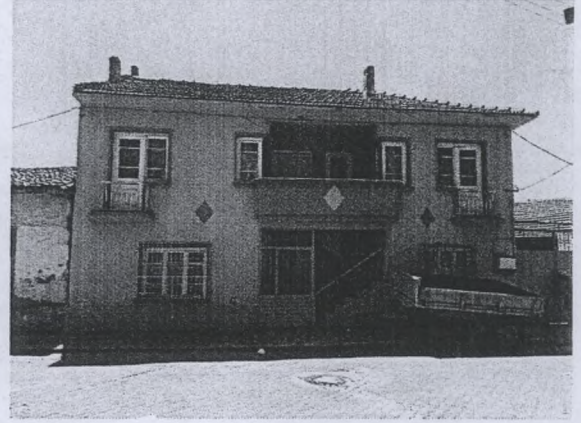
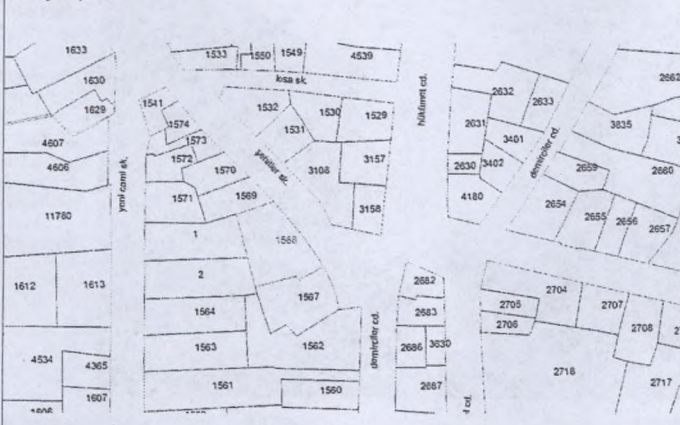

Fotoğraf

Gözlemler: Yapının cephelerinde sıva kabarmaları, çatlakları ve dökülmeleri bulunmakta olup arka cephesinin önüne oluklu levha örtülü bir sundurma eklenmiştir. Ön cephesindeki zemin kat sahanlığı önüne demir parmaklıklı koruma yapılmış ve yakın zamanda yapının ara kat döşemesi ahşaptan betonarmeye çevrilmiş ve alt kattaki mutfağın davlumbazı iptal edilmiştir.

Bugünkü Sahibi:	Özel mülkiyet	Bakımından sorumlu olması gereken kuruluş: Şahıs, belediye.
-----------------	---------------	--

Yapılan Onarımlar: Gözlenmemiştir.

Ayrıntılı Tanım: Güneyindeki yapıyla bitişik nizamlı olan iki katlı yapı yoldan cephe almaktadır ve arka ve yan cephesinde büyük bir avlusu bulunmaktadır. Avluda büyük bir yarı açık müştemilat (saya) mevcuttur. Ön cephesi çekmesiz yapının zemin katına cephenin ortasındaki içeri doğru sahanlıktan, üst katına ise alt kat sahanlığı ile aynı aksta bulunan ve öne doğru hafifçe çıkıntı yapmış sahanlığa çıkılan döner merdivenle ulaşılmaktadır. Yapının alt ve üst kat plan şemaları benzer olup ortadaki büyük sofanın her iki yanındaki mekanlardan oluşmaktadır. Sofanın sağında biri yüklüklü olmak üzere iki oda; solunda bir oda, ocaklı mutfak ve tuvalet yer almaktadır. Mutfak karanlık olacağı için sofaya pencere açılmıştır. Odalardan birinde yüklük mevcuttur. Kargir yapım sistemi ile inşa edilmiş yapının duvarlarında tuğla kullanılmıştır. Duvar yüzeyleri sıvalıdır. Giriş sahanlıklarının zemin kaplaması, geometrik motifli karo mozaik, ön ve arka cephelerdeki merdivenler betonarme ve dökme mozaik kaplama, üst kat ön cephedeki sahanlık korkulukları demirdir ve arkada cephedeki balkon ise parapet üzeri demir korkulukludur. Dış kapılar, iç kapılar ve pencere doğramaları ahşap, denizlikleri betondur. Üst kat tavanları ahşap, sofa ve mutfak zemin kaplamaları motifli karo mozaiktir. Yapının ön cephesi her iki katta da simetrik olup alt katta ortada giriş sahanlığı, her iki yanında birer oda penceresi, üst katta ortada balkon →

Teknik bilgiler:	Su	Elektrik	Isıtma	Kanalizasyon
	X	X	Soba	X

Orijinal Kullanımı: Konut

Bugünkü Kullanımı: Konut

Önerilen Kullanımı: Konut

Hazırlayanlar: 25/11/2016

Gözde ULUŞANS TÜTÜNCÜ Yük. Mimar (imza)

Gülçen ÇİMENLİDAĞ Mimar

Yeliz CAN Harita Müh. (imza)

Kaynakça:

Ekler:

Rapor: X

Fotoğraf: X

Rölöve Proje:

Restorasyon /Tadilat Projesi:

Hali hazır Harita: X

Kadastral durum: X

Kroki:

Kitabe:  
Vakfiye

Kontrol Eden:

Osman ARSLAN  
Müdür V.  
(imza)

Kurul Onayı :

Revizyon:

Kurul Kararları:



görünümlü sahanlık, giriş kapısının hemen yanında bir sofa penceresi, sahanlığa bakan birer köşe penceresi, cephenin sonuna doğru birer pencereli kapı bulunmaktadır. Kapılar dar ve küçük balkonlara açılmaktadır. Yan cephede alt ve üst katta aynı aksta ikişer oda penceresi, arka cephede alt katta avlu kapısı, solunda bir oda penceresi ve sağında mutfak ve ıslak mekan pencereleri, üst katta dairessel kesitli dikmeli balkon ve ıslak mekan pencereleri bulunmaktadır.

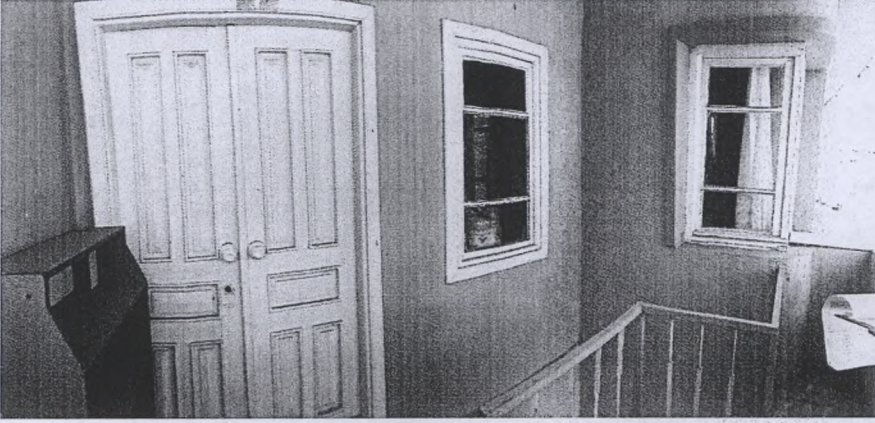
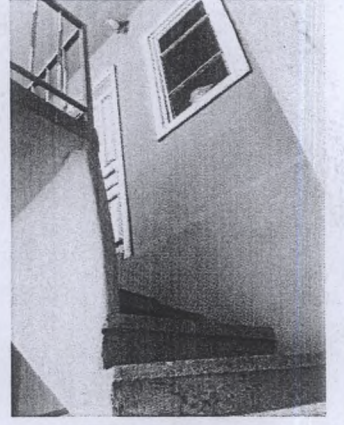
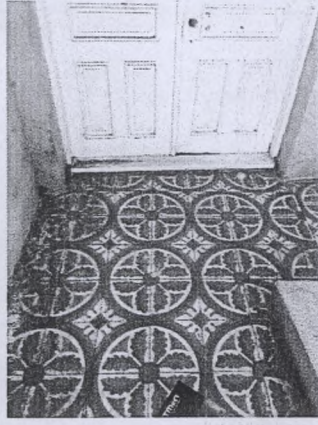

Üst kat sahanlık cephesinde üç kanatlı sofa kapısı ve yanında bir oda penceresi mevcuttur. Yapının dört yöne eğimli kırma çatısı marsilya kiremit örtülüdür ve geniş saçaklıdır.

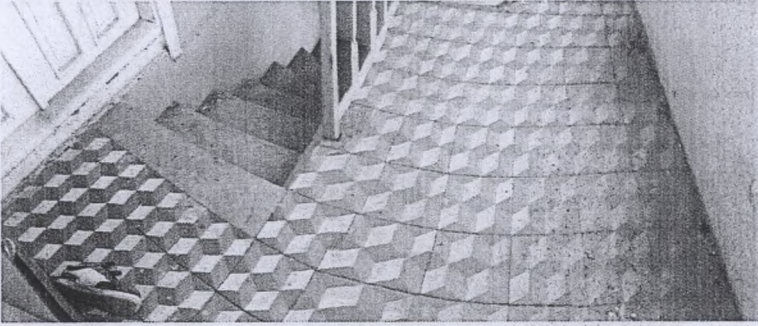

İZMİR 2 NUMARALI KÜLTÜR VARLIKLARINI KORUMA BÖLGE KURULU MÜDÜRLÜĞÜ

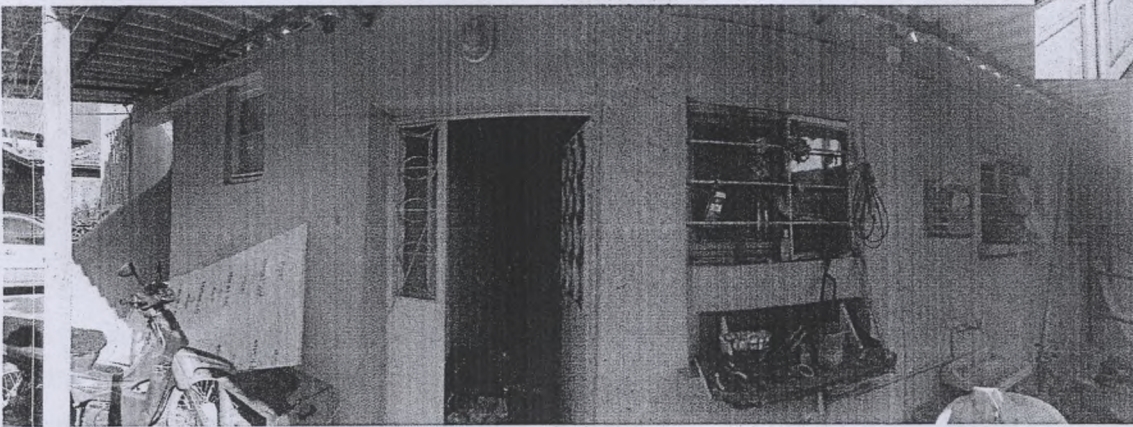

İZMİR 2 NUMARALI KÜLTÜR VARLIKLARINI KORUMA BÖLGE KURULUNUN 25/11/2016 TARİH VE 7342 SAYILI KARAR EKİDİR

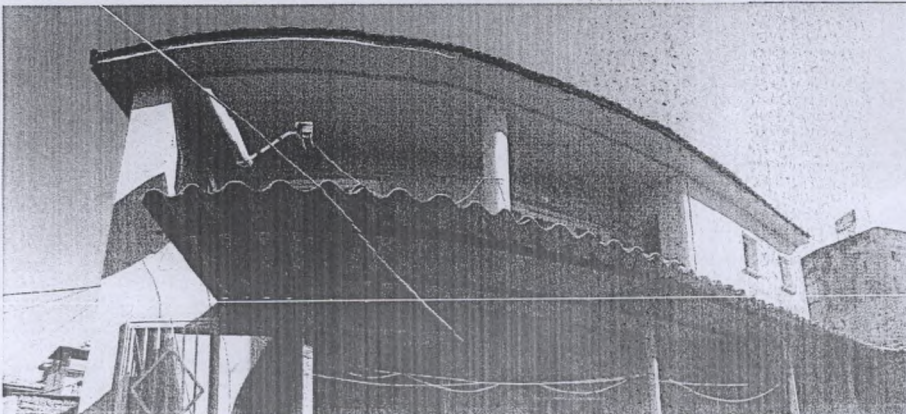
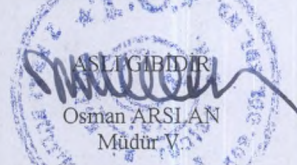



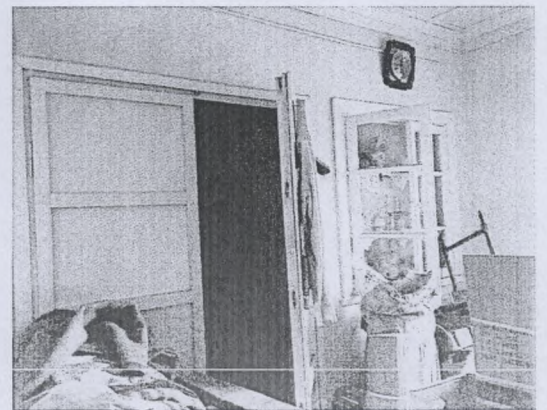
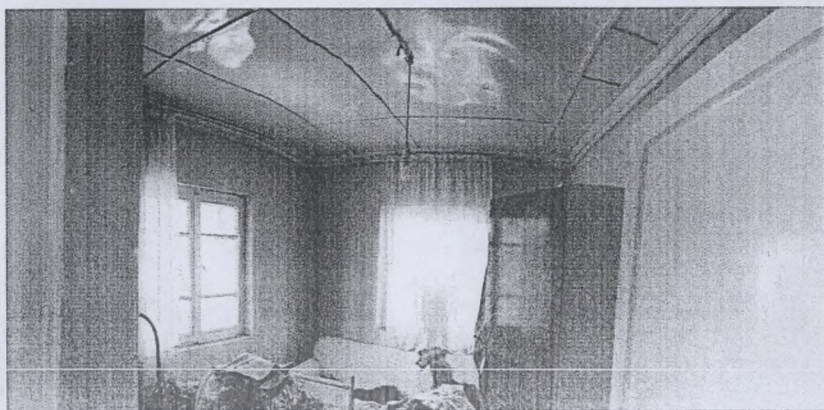
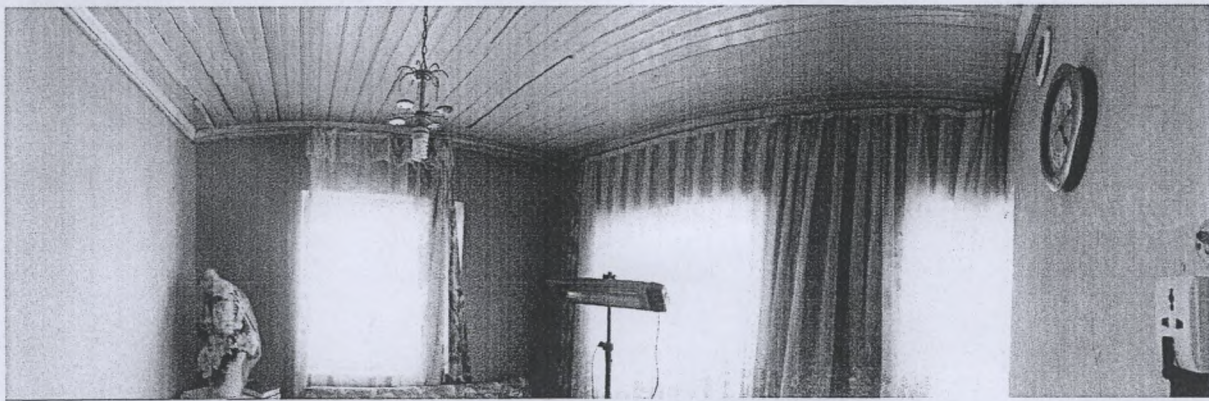
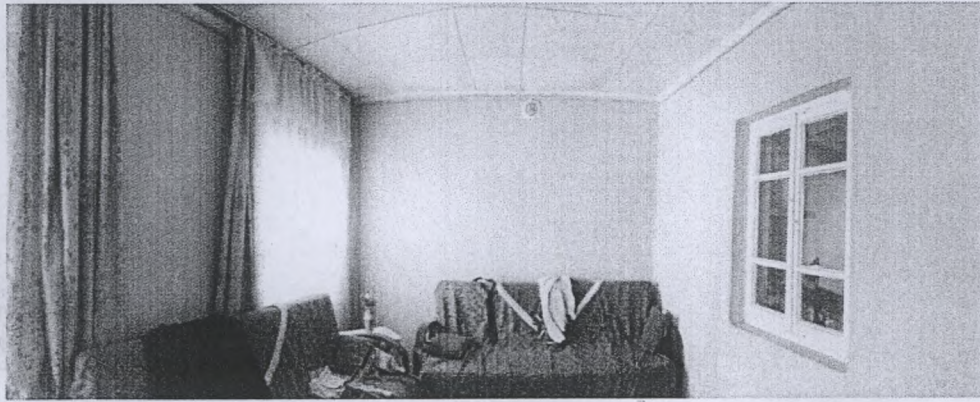
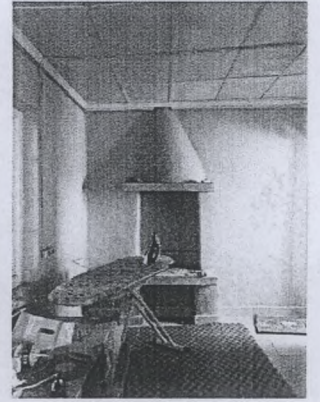
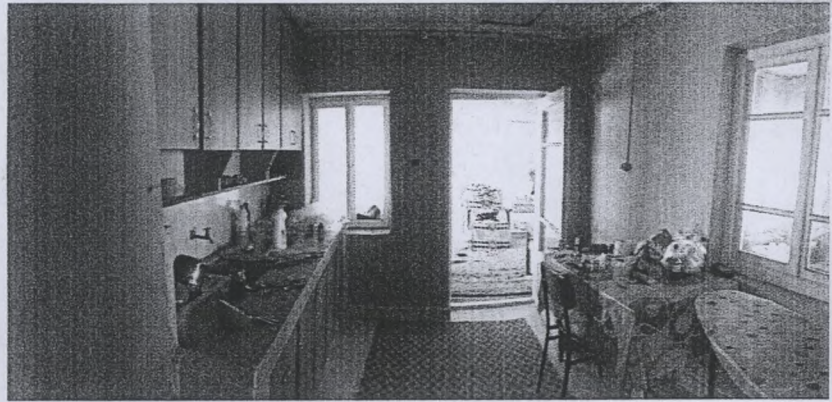
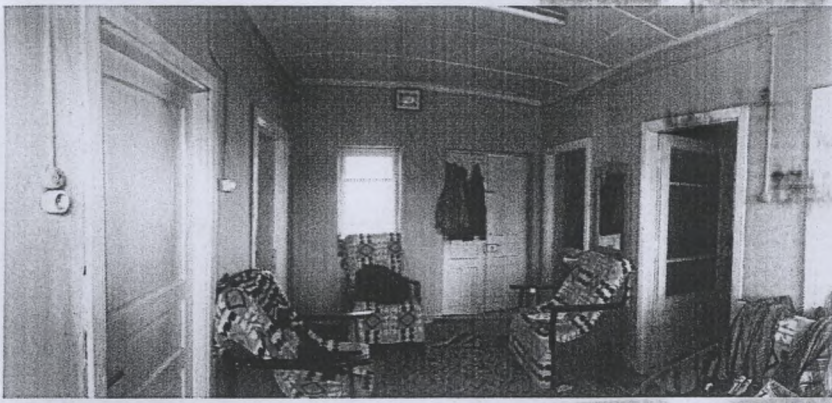



AVRUPA KONSEYİ	Doğal Ve Kültürel Varlıkları Koruma Envanteri D.K.C.K.E		KÜLTÜR VARLIĞI	Envanter No: 45.00.5.0	
TÜRKİYE	Kültür Varlıkları ve Müzeler Genel Müdürlüğü			Harita No:	
İli: MANİSA	İlçesi: AHMETLİ	Mahalle Köy: Ahmetli Mh. (Tapu) Ulucami Mh.		KORUMA DERECESİ	1.Grup Yapı
SOKAK : ANAFARTALAR SK.		Pafta : 8	Ada : -		Parsel : 2045
Adı: KONUT	Yaptıran: -	Yapan: -	Mimari Çağı: Cumhuriyet		
	Yapım Tarihi: 1969	Kitabe: -	Vakfiye:-		

Genel Tanım: İki katlı ve iki bağımsız bölümlü betonarme konut yapısı.

Koruma Durumu	A İyi	Taşıyıcı	A Dış Yapı	A Üst Yapı	A İç Yapı	A Süsleme Elemanları	A Rutubet	A Yok
	B Orta		B	B	B	B	B	B İzi Var
	C Fena		C	C	C	C	C	C Önemli

Vaziyet planı:



Fotoğraf

Gözlemler: Yapının çatı saçaklarında nem izleri gözlenmiş olup pencere doğramaları plastik malzeme ile, ahşap zemin kaplamaları rabita ile değiştirilmiştir. Ayrıca üst kat banyo, tuvalet ve mutfak yenilenmiş.

Bugünkü Sahibi:	Özel mülkiyet	Bakımından sorumlu olması gereken kuruluş:	Şahıs, belediye.
-----------------	---------------	--	------------------

Yapılan Onarımlar: Gözlenmemiştir.

Ayrıntılı Tanım: Güney komşusuna bitişik batı komşusuna ayrı nizamlı olan köşe konumlu iki katlı yapı kesişen iki yoldan da cephe almaktadır ve arkasında küçük bir avlusu bulunmaktadır. Avluda betonarme bir üst örtü mevcuttur. L şekilli yapının zemin katına çekmesiz doğu cephesindeki giriş koridorundan, üst katına ise çekmesiz kuzey cephesindeki giriş koridorundan çıkılan merdivenle ulaşılmaktadır. Her iki giriş koridoru da ayrıca avluya açılmaktadır. Benzer şemalara sahip olan alt ve üst kat planları modern anlayışla sofanın koridorlara ve salon-yemek odası (salomanje) dönüş-mesiyle kurgulanmıştır. Salondan yemek odası, oda ve balkon ile diğer iki odaya, mutfaka ve ıslak mekanlara giden L şeklindeki koridora ulaşılmaktadır. Üst katta ayrıca koridorun sonunda balkon mevcuttur. Betonarme yapım sistemi ile inşa edilmiş yapının duvarları ve tavanları sıvalıdır. Üst kata çıkan merdiven de betonarme olup yerinde dökme mozaik kaplıdır. Mozaik kaplama pencere denizliklerinde, kapı eşiklerinde, koridor zeminlerinde kullanılmıştır. Giriş kapıları metal, iç kapılar ise ahşap malzeme ile imal edilmiştir. Yapının modern anlayışla kurgulanmış cepheleri genel olarak aksiyeldir. Yol cephelerinin kesişiminde alt ve üst katta açık balkonlar yer almaktadır, üst kattaki balkon her iki cepheye doğru çıkma yaptığından alt kat balkonundan daha uzundur. Balkon köşesinde dairesel betonarme kolonlar mevcuttur. Alt katta Anafartalar caddesi cephesinde batı kenara yaslı beton saçaklı giriş →

Kaynakça:

Ekler:	
Rapor:	X
Fotoğraf:	X
Rölöve Proje:	
Restorasyon /Tadilat Projesi:	
Hali hazır Harita:	X
Kadastral durum:	X
Kroki:	
Kitabe:	
Vakfiye	

Teknik bilgiler:	Su	Elektrik	Isıtma	Kanalizasyon
	X	X	Soba	X
Orijinal Kullanımı:	Konut			
Bugünkü Kullanımı:	Konut			
Önerilen Kullanımı:	Konut			
Hazırlayanlar:	25/11/2016			
Gözde	ULUŞANS TÛTÛNCÛ Yük. Mimar (imza)			
Gülçen ÇİMENLİDAĞ	Mimar			
Yeliz CAN	Harita Müh. (imza)			
Kontrol Eden:	Osman ARSLAN Müdür V. (imza)			
Kurul Onayı :	İZMİR 2 NUMARALI KÜLTÜR VARLIKLARINI KORUMA BÖLGE KURULU MÜDÜRLÜĞÜ  İZMİR 2 NUMARALI KÜLTÜR VARLIKLARINI KORUMA BÖLGE KURULUNUN 25/11/2016 TARİH VE 7342 SAYILI KARAR EKİDİR			
Revizyon:				
Kurul Kararları:				



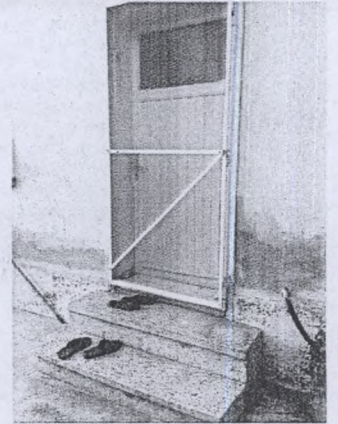
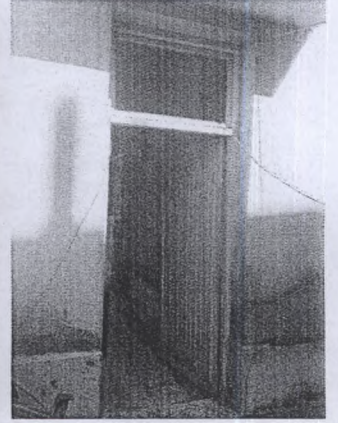
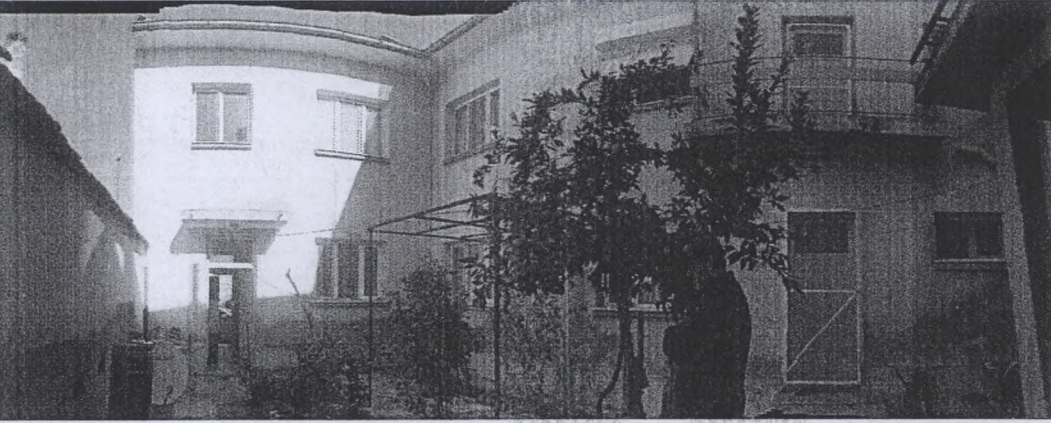
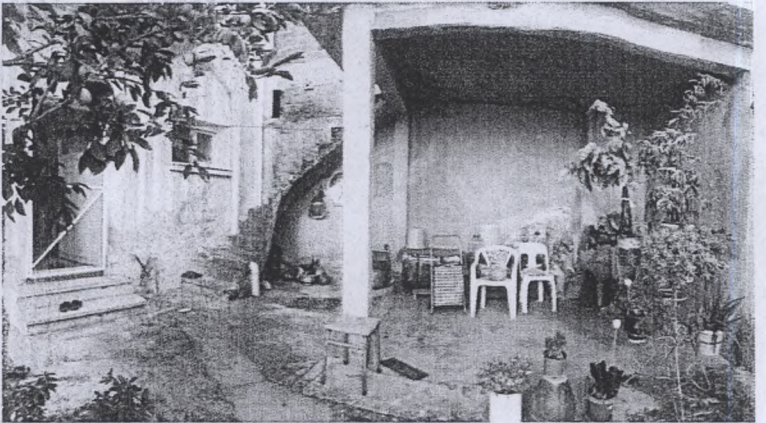
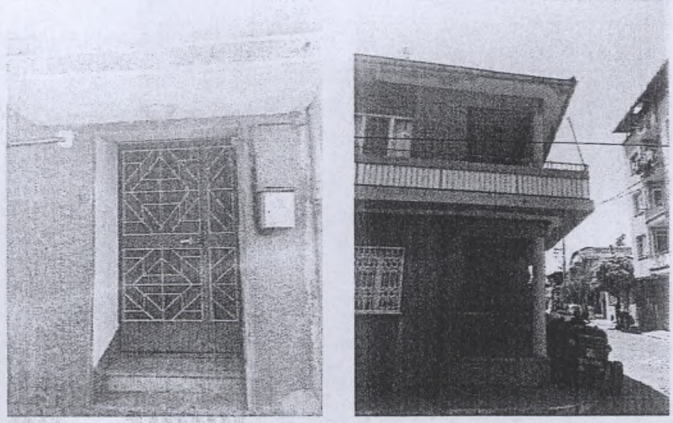

kapısı, balkon ve giriş kapısı arasında iki pencere, Cami caddesi cephesinde ortada beton saçaklı giriş kapısı, giriş kapısı ile balkon arasında bir pencere, giriş kapısının diğer yanında iki pencere bulunmaktadır. Alt kat açıklıklarının üst katta aksiyel olmasını her iki yol cephesinde de orta pencerelerin üstünde balkon ve balkon kapıları bulunması ile Cami caddesi girişi üstündeki pencere, Anafartalar caddesi üzerindeki düşey güneş kırıcılı pencere bozmaktadır. Yapının avlu cephelerinde yol cephelerindeki pencereler gibi aksiyel pencereler ve avlu kapıları yer almaktadır. Kısa cephedeki avlu kapısının üstünde pencere varken uzun cephedeki avlu kapısının üstünde balkon ve balkon kapısı mevcuttur. Yapının kırma çatısı Marsilya kiremit örtülüdür ve geniş saçaklıdır.



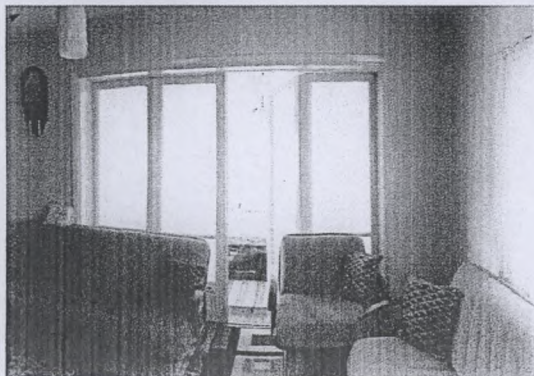
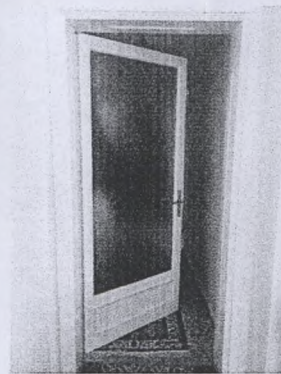
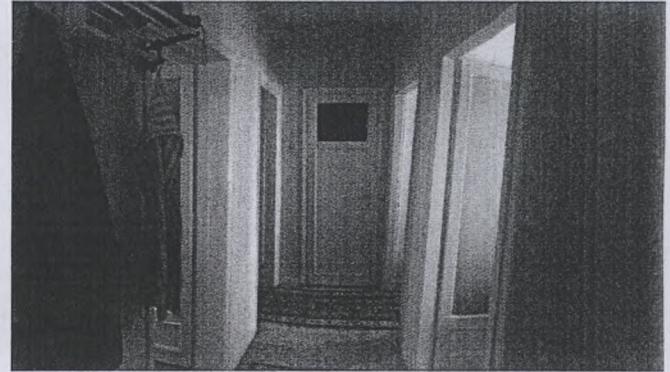



AVRUPA KONSEYİ	Doğal Ve Kültürel Varlıkları Koruma Envanteri D.K.C.K.E		KÜLTÜR VARLIĞI	Envanter No: 45.00.5.0	
TÜRKİYE	Kültür Varlıkları ve Müzeler Genel Müdürlüğü			Harita No:	
İli: MANİSA	İlçesi: AHMETLİ	Mahalle Köy: Ahmetli Mh. (Tapu) Ulucami Mh.		1.Grup Yapı	
SOKAK : ANAFARTALAR SOK.		Pafta : 8	Ada : -	Parsel : 2058	2.Grup Yapı X
Adı: KONUT	Yaptıran: -	Yapan: -	Mimari Çağı: CUMHURİYET		
	Yapım Tarihi: -	Kitabe: -	Vakfiye:-		

Genel Tanım: Bir katlı iç sofalı kargir konut yapısı.

Koruma Durumu	A İyi	Taşıyıcı	A Dış Yapı	A Üst Yapı	A İç Yapı	A Süsleme Elemanları	A Rutubet	A Yok
	B Orta		B	B	B	B	B	B İzi Var
	C Fena		C	C	C	C	C	C Önemli

Vaziyet planı:



Fotograf

Gözlemler: Cephelerde sıva kabarmaları ve dökülmeleri bulunmaktadır. Yapının arka cephesine bitişik oluklu levha örtülü sundurma eklenmiştir. Ön cephedeki iki odanın penceresi ahşap görünümlü plastik doğrama ile yenilenmiştir.

Bugünkü Sahibi:	Özel mülkiyet	Bakımından sorumlu olması gereken kuruluş:	Şahıs, belediye.
-----------------	---------------	--	------------------

Yapılan Onarımlar: Gözlenmemiştir.

Ayrıntılı Tanım: Doğu komşusu ile ayrıık ve batı komşusu ile bitişik nizamlı olan yapı yoldan cephe almaktadır ve arkasında avlusu yer almaktadır. Arka avluda bir müştemilat ve devamında yarı açık mekan (saya) ile yan avluda ikinci bir müştemilat mevcuttur. Yapıya yoldan çekmesiz ön cephedeki avlu kapısı tarafından içeri çekilmiş basamaklarla ulaşılan sahanlıktan girilmektedir. Kare şeklindeki yapının plan şeması sofaya açılan bir oda ve koridor ile koridordan ulaşılan diğer yüklüklü oda ile ocaklı mutfak ve banyodan oluşmaktadır. Koridordan ayrıca avluya ulaşılmakta olup tuvalet dışarıdadır. Banyo daha sonra mutfağın bölünmesiyle oluşturulmuştur. Odaların sofa duvarında birer pencereleri mevcuttur. Kargir yapım sistemi ile inşa edilmiş yapının zemin kat duvarlarında tuğla, bodrum kat duvarlarında taş kullanılmıştır. Duvar yüzeyleri sıvalıdır. Oda zeminleri ahşap kaplama, diğer mekanlar ise betondur. Tavanlar, tablalı dış kapı ve iç kapılar, özgün pencere doğramaları ile yüklük ahşaptır. Yapının ön cephesinde doğu kenara yaslı sahanlıkta iki kanatlı giriş kapısı ile bir sofa penceresi, sahanlığa bakan köşe penceresi ile devamında bir adet pencere daha mevcuttur. Arka cephesinde ise avluya çıkış kapısı ve her iki yanında birer pencere bulunmaktadır. Yapının dört yöne eğimli (topuz) kırma çatısı Marsilya kiremit örtülüdür.	Teknik bilgiler:	Su	Elektrik	Isıtma	Kanalizasyon
		X	X	Soba	X
	Orijinal Kullanımı: Konut	Bugünkü Kullanımı: Konut	Önerilen Kullanımı: Konut		
	Hazırlayanlar:	25/11/2016			
	Gözde ULUŞANS TÜTÜNCÜ Yük. Mimar (imza)				
	Gülçen ÇİMENLIDAĞ Mimar				
	Yeliz CAN Harita Müh. (imza)				

Kaynakça:	Ekler:	Kontrol Eden:	Osman ARSLAN Müdür V. (imza)
	Rapor:	X	Kurul Onayı:
	Fotoğraf:	X	
	Rölöve Proje:		
	Restorasyon /Tadilat Projesi:		
	Hali hazır Harita:	X	
	Kadastral durum:	X	
	Kroki:		Revizyon:
	Kitabe: Vakfiye		Kurul Kararları:



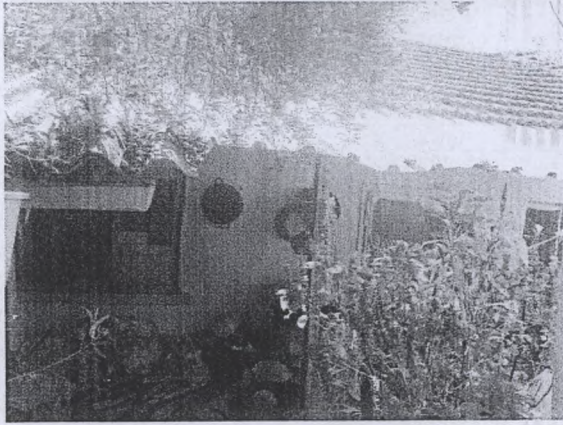
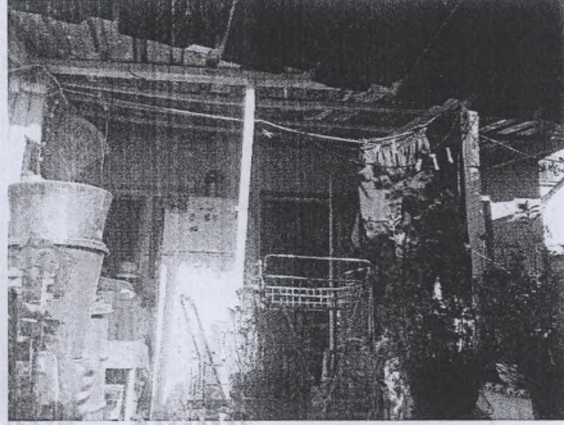
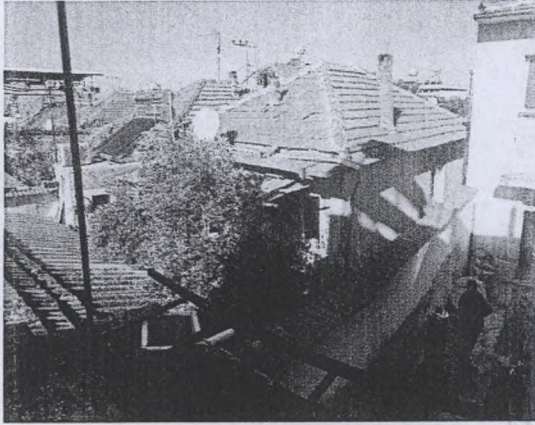

İZMİR 2 NUMARALI KÜLTÜR  
VARLIKLARINI  
KORUMA BÖLGE KURULU  
MÜDÜRLÜĞÜ

İZMİR 2 NUMARALI KÜLTÜR  
VARLIKLARINI KORUMA BÖLGE  
KURULUNUN  
25/11/2016 TARİH VE 7342 SAYILI  
KARAR EKİDİR



Osman ARSLAN  
Müdür V.