

İZMİR 2 NUMARALI KÜLTÜR VARLIKLARINI
KORUMA BÖLGE KURULU MÜDÜRLÜĞÜ

İZMİR 2 NUMARALI KÜLTÜR VARLIKLARINI
KORUMA BÖLGE KURULUNUN
25/11/2016 TARİH VE 7342 SAYILI KARAR EKİDİR

ASLI GIBİDİR
Osman ARSLAN
Müdür Y.

AVRUPA KONSEYİ	Doğal Ve Kültürel Varlıkları Koruma Envanteri D.K.C.K.E		KÜLTÜR VARLIĞI	Envanter No: 45.00.5.0				
TÜRKİYE	Kültür Varlıkları ve Müzeler Genel Müdürlüğü			Harita No:				
İli: MANİSA	İlçesi: AHMETLİ	Mahalle Köy: Ahmetli Mh. (Tapu) Ulucami Mh.		KORUMA DERECESİ	1.Grup Yapı			
SOKAK : İSTASYON CAD.		Pafta : 9	Ada : -		Parsel : 2264	2.Grup Yapı X		
Adı: KONUT	Yaptıran: -	Yapan: -		Mimari Çağı: CUMHURİYET				
	Yapım Tarihi: -	Kitabe: -		Vakfiye:-				
Genel Tanım: İki katlı, orta sofalı kargir konut yapısı.								
Koruma Durumu	A İyi B Orta C Fena	Taşıyıcı	A Dış Yapı B C	A Üst Yapı B C	A İç Yapı B C	A Süsleme Elemanları B C	A Rutubet B C	A Yok B İzi Var C Önemli
Vaziyet planı:			Fotoğraf					
Gözlemler: Cepelerde, sıva dökülmeleri, kabarmaları, kayıpları, nem kaynaklı bozulmalar, ahşap kapı ve pencere doğramalarında eskime ve çürümeler ve çatıda bozulmalar, malzeme kayıpları gözlenmiştir.								
Bugünkü Sahibi:	Özel mülkiyet		Bakımından sorumlu olması gereken kuruluş: Şahıs, belediye.					
Yapılan Onarımlar: Gözlenmemiştir.								
Ayrıntılı Tanım: Kuzey komşusuna bitişik, güney komşusuna ise ayrı kuzey komşusuna bitişik olarak tuvalet ve mutfak eklenmiştir. Avluda yarı açık mekan (saya) yer almaktadır. Ön cephesi çekmesiz yapıya avludan yan cephede yer alan kapı ile ulaşılmaktadır. Yapının zemin ve üst kat plan şemaları benzer olup ortadaki sofa etrafına dizilmiş mekanlardan oluşmaktadır. Zemin katta sofa, 2 oda ve kiler; üst katta ise 3 oda, hem bir odadan ve hem de sofadan ulaşılan banyo bulunmaktadır. Kargir yapı sistemi ile inşa edilmiş yapının duvarlarında tuğla kullanılmıştır. Duvar yüzeyleri sıvalıdır. Avlu kapısı, özgün pencereler, tablalı dış ve iç kapılar, merdiven, tavan ve taban kaplamaları, döşeme taşıyıcıları ahşaptır. Yapının ön cephesinde altlı üstlü ikişer pencere, kat hizasında silme, avlu (yan) cephesinde alt katta ortadaki giriş kapısının her iki yanında birer pencere, üst katta sofadan açık çıkmaya çıkış ve hemen yanında dar sofa penceresi ile yine her iki yanında birer pencere mevcuttur. Sofadan çıkılan ve korkulukları bulunmayan beton açık çıkma eli böğründelidir ve bu cephede yine kat silmesi bulunmaktadır. Yapının kırma çatısı alaturka kiremit örtülüdür ve saçak silmesi ile sonlanmaktadır.			Teknik bilgiler:	Su X	Elektrik X	Isıtma Soba	Kanalizasyon X	
Orijinal Kullanımı: Konut			Bugünkü Kullanımı: Konut					
Önerilen Kullanımı: Konut			Hazırlayanlar: 25/11/2016					
Gözde ULUŞANS TÜTÜNCÜ Yük. Mimar (imza)			Gülçen ÇİMENLİDAĞ Mimar					
Yeliz CAN Harita Müh. (imza)			Kontrol Eden: Osman ARSLAN Müdür V. (imza)					
Kaynakça:	Ekler:		Kurul Onayı :					
	Rapor:	X						
	Fotoğraf:	X						
	Rölöve Proje:							
	Restorasyon /Tadilat Projesi:							
	Hali hazır Harita:	X						
	Kadastral durum:	X						
	Kroki:		Revizyon:					
	Kitabe: Vakfiye		Kurul Kararları:					

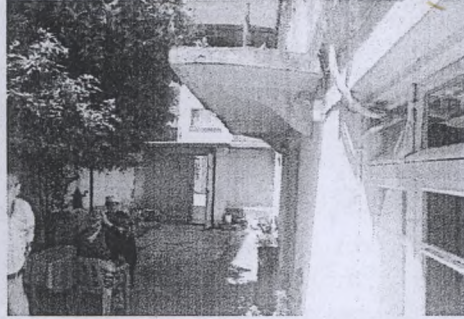
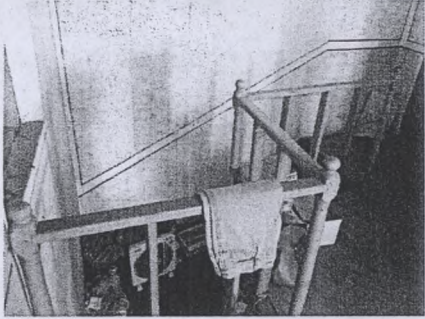
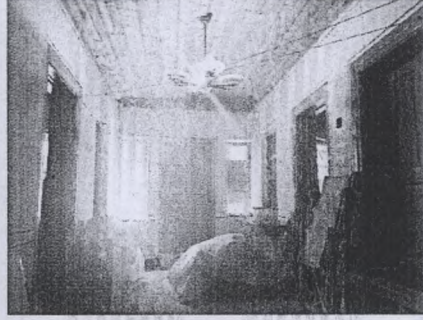
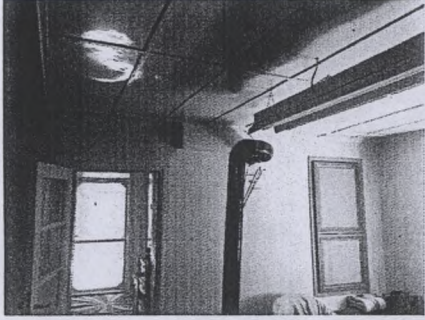
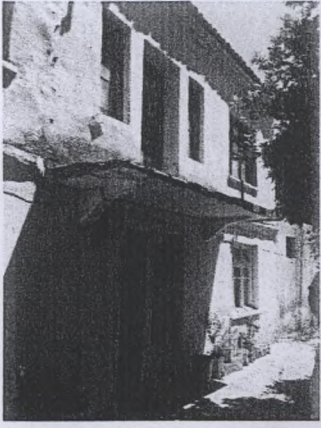

İZMİR 2 NUMARALI KÜLTÜR VARLIKLARINI
KORUMA BÖLGE KURULU MÜDÜRLÜĞÜ

İZMİR 2 NUMARALI KÜLTÜR VARLIKLARINI
KORUMA BÖLGE KURULUNUN
25/11/2016 TARİH VE 7342 SAYILI KARAR
EKİDİR

ASLI GIBİDİR
Osman ARSLAN
Müdür V.

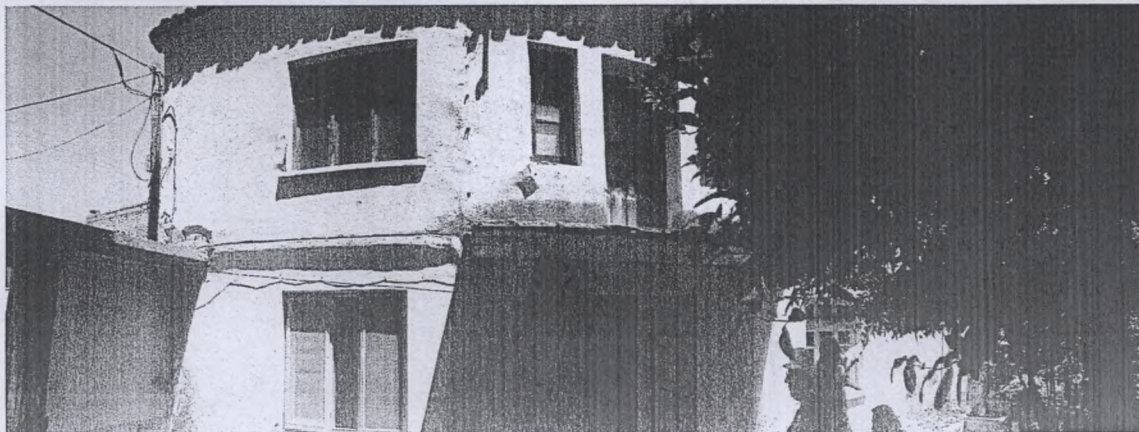

AVRUPA KONSEYİ	Doğal Ve Kültürel Varlıkları Koruma Envanteri D.K.C.K.E		KÜLTÜR VARLIĞI	Envanter No: 45.00.5.0	
TÜRKİYE	Kültür Varlıkları ve Müzeler Genel Müdürlüğü			Harita No:	
İli: MANİSA	İlçesi: AHMETLİ	Mahalle Köy: Ahmetli Mh. (Tapu) Ulucami Mh.		KORUMA DERECESESİ	1.Grup Yapı
SOKAK : CAMI CAD.		Pafta : 9	Ada : -		Parsel : 3243
Adı: KONUT	Yaptıran: -	Yapan: -	Mimari Çağı: CUMHURİYET		
	Yapım Tarihi: -	Kitabe: -	Vakfiye:-		

Genel Tanım: İki katlı kargir konut yapısı.

Koruma Durumu	A İyi B Orta C Fena	Taşıyıcı	A Dış Yapı B C	Üst Yapı	A B C	İç Yapı	A B C	Süsleme Elemanları	A B C	Rutubet	A Yok B İzi Var C Önemli
---------------	---------------------------	----------	----------------------	----------	-------------	---------	-------------	--------------------	-------------	---------	--------------------------------

Vaziyet planı:

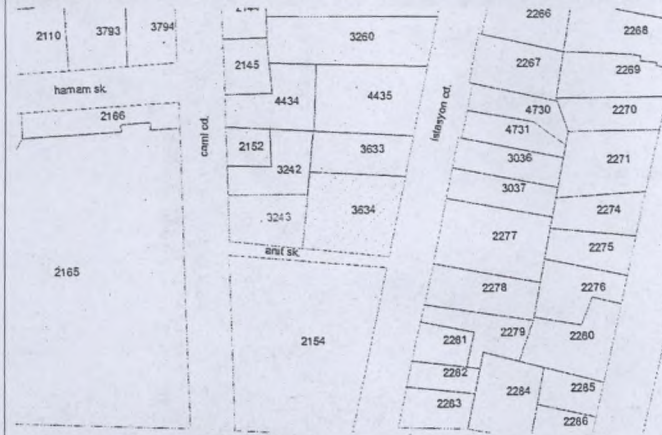

Fotoğraf

Gözlemler: Cephelerde sıva kabarmaları ve dökülmeleri, saçak silmelerinde bozulmalar, çatıda sehim ve malzeme kayıpları bulunmaktadır. Alt kata iki pencere doğraması plastik yenilenmiştir.

Bugünkü Sahibi:	Özel mülkiyet	Bakımından sorumlu olması gereken kuruluş:	Şahıs, belediye.
-----------------	---------------	--	------------------

Yapılan Onarımlar: Gözlenmemiştir.

Ayrıntılı Tanım: Ayrık nizamlı olan köşe konumlu yapı kesişen iki yoldan cephe almaktadır ve arka ve yan cephesinde avlusu bulunmaktadır. Ön ve yan cepheleri çekmesiz olan yapıya her iki cepheden de bitişik bir katlı ek yapılar mevcuttur. Yapıya yan cephedeki avlu kapısından ulaşılmaktadır. Yapının içine ve avlusuna girilememiştir. Kargir yapım sisteminde inşa edilmiş yapının duvarlarında tuğla kullanılmıştır. Duvar yüzeyleri sıvalıdır. Özgün pencere doğramaları ahşaptır. Yapının kısa (batı) cephesinde altı üstü birer pencere, uzun (güney) cephesinde alt katta bir normal iki adet farklı boyutlarda küçük pencere, üst katta dört adet normal pencere bulunmaktadır. Yapının kırma çatısı alaturka kiremit örtülüdür ve saçak silmesi ile sonlanmaktadır.

Teknik bilgiler:	Su	Elektrik	Isıtma	Kanalizasyon
	X	X	Soba	X

Orijinal Kullanımı: Konut

Bugünkü Kullanımı: Konut

Önerilen Kullanımı: Konut

Hazırlayanlar: 25/11/2016

Gözde ULUŞANS TÜTÜNCÜ Yük. Mimar (imza)

Gülçen ÇİMENLİDAĞ Mimar

Yeliz CAN Harita Müh. (imza)

Kaynakça:

Ekler:	
Rapor:	X
Fotoğraf:	X
Rölöve Proje:	
Restorasyon /Tadilat Projesi:	
Halihazır Harita:	X
Kadastral durum:	X
Kroki:	
Kitabe:	
Vakfiye	

Kontrol Eden: Osman ARSLAN
Müdür V.
(imza)

Kurul Onayı :

Revizyon:

Kurul Kararları:



İZMİR 2 NUMARALI KÜLTÜR VARLIKLARINI
KORUMA BÖLGE KURULU MÜDÜRLÜĞÜ

İZMİR 2 NUMARALI KÜLTÜR VARLIKLARINI
KORUMA BÖLGE KURULUNUN
25/11/2016 TARİH VE 7342 SAYILI KARAR EKİDİR

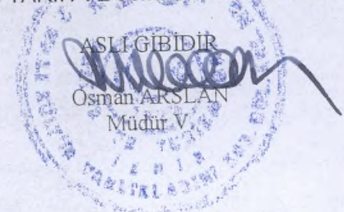

AVRUPA KONSEYİ	Doğal Ve Kültürel Varlıkları Koruma Envanteri D.K.C.K.E		KÜLTÜR VARLIĞI	Envanter No: 45.00.5.0				
TÜRKİYE	Kültür Varlıkları ve Müzeler Genel Müdürlüğü			Harita No:				
İli: MANİSA	İlçesi: AHMETLİ	Mahalle Köy: Ahmetli Mh. (Tapu) Ulucami Mh.		KORUMA DERECESESİ	1.Grup Yapı			
SOKAK : ANAFARTALAR SOK.		Pafta : 8	Ada : -		Parsel : 3287	2.Grup Yapı X		
Adı: KONUT	Yaptıran: -	Yapan: -	Mimari Çağı: CUMHURİYET					
	Yapım Tarihi: -	Kitabe: -	Vakfiye:-					
Genel Tanım: Bir katlı iç sofalı kargir konut yapısı.								
Koruma Durumu	A İyi B Orta C Fena	Taşıyıcı	A Dış Yapı B C	A Üst Yapı B C	A İç Yapı B C	A Süsleme Elemanları B C	A Rutubet B C	A Yok B İzi Var C Önemli
Vaziyet planı:								
Gözlemler: Cephe siva kabarmaları gözlenmiş olup pencere doğramaları plastik malzeme ile değiştirilmiştir. Odaların ahşap döşemesi rabata ve laminatla yenilenmiştir. Yapının arka cephesine bitişik, avlu boyunca bir katlı düz çatısı da kullanılabilen bir katlı ek yapı yapılmıştır.								
Bugünkü Sahibi:	Özel mülkiyet		Bakımdan sorumlu olması gereken kuruluş: Şahıs, belediye.					
Yapılan Onarımlar: Gözlenmemiştir.								
Ayrıntılı Tanım: Batı komşusuna bitişik, doğu komşusuna ayrık nizamlı olan yapı yoldan cephe almaktadır ve arkasında avlusu bulunmaktadır. Ön cephesi çekmesiz yapıya içeri doğru çekilmiş ve iki basamakla çıkılan sahanlıktan ulaşılmaktadır. Yapının plan şemasını sofanın karşısındaki mutfak ve sofanın uzantısı bir koridordan ulaşılan karşılıklı iki oda oluşturmaktadır. Mutfak avluya geçiş günümüzde ek yapıya geçişi sağlamaktadır. Kargir yapım sistemi ile inşa edilmiş yapının duvarlarında tuğla kullanılmıştır. Duvar yüzeyleri sıvalıdır. Sofa ve mutfak zemini beton kaplamadır. Tavanlar ve tablalı dış kapı ile iç kapılar ahşaptır. Yapının ön cephesinde doğu kenara yaslı sahanlıkta iki kanatlı giriş kapısı ile bir sofa penceresi, sahanlığa bakan köşe penceresi ile devamında bir adet pencere daha mevcuttur. Yan cephesinde ise bir pencere bulunmaktadır. Yapının dört yöne eğimli (topuz) kırma çatısı Marsilya kiremit örtülüdür ve geniş saçaklıdır.			Teknik bilgiler:					
			Su			Elektrik		Isıtma
			X		X		X	
			Orijinal Kullanımı: Konut					
			Bugünkü Kullanımı: Konut					
			Önerilen Kullanımı: Konut					
			Hazırlayanlar: 25/11/2016					
			Gözde ULUŞANS TÜTÜNCÜ Yük. Mimar (imza)					
			Gülçen ÇİMENLİDAĞ Mimar					
			Yeliz CAN Harita Müh. (imza)					
Kaynakça:			Kontrol Eden:			Osman ARSLAN Müdür V. (imza)		
Ekler:			Rapor:			X		
Fotoğraf:			X					
Rölöve Proje:								
Restorasyon /Tadilat Projesi:								
Halihazır Harita:			X					
Kadastral durum:			X					
Kroki:						Revizyon:		
Kitabe: Vakfiye						Kurul Kararları:		



İZMİR 2 NUMARALI KÜLTÜR VARLIKLARINI
KORUMA BÖLGE KURULU MÜDÜRLÜĞÜ

İZMİR 2 NUMARALI KÜLTÜR VARLIKLARINI
KORUMA BÖLGE KURULUNUN
25/11/2016 TARİH VE 7342 SAYILI KARAR EKİDİR

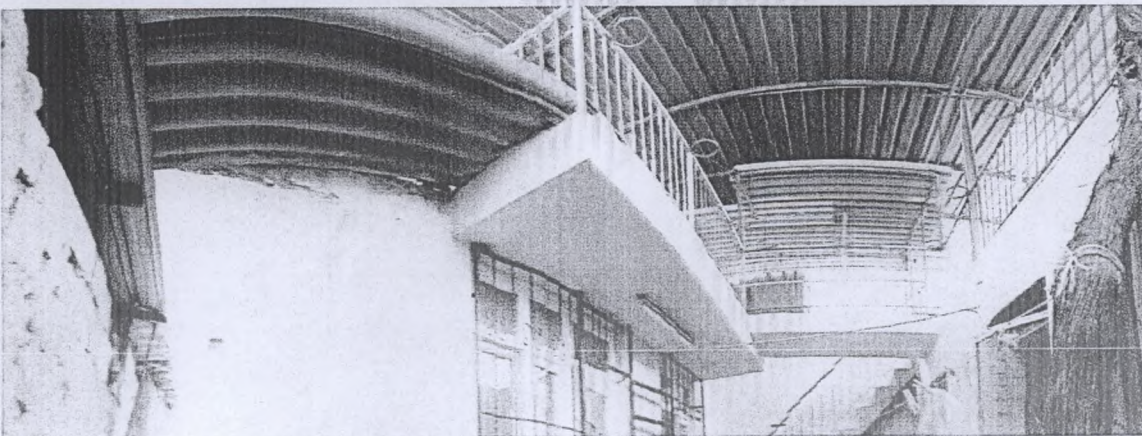
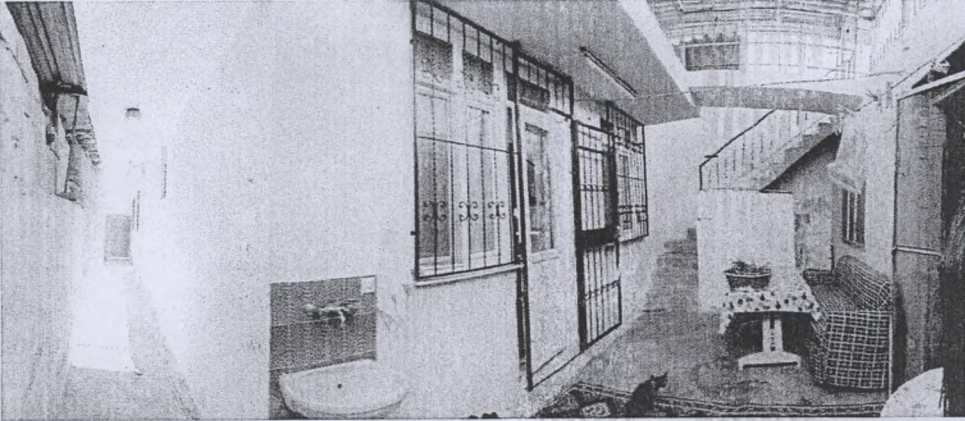
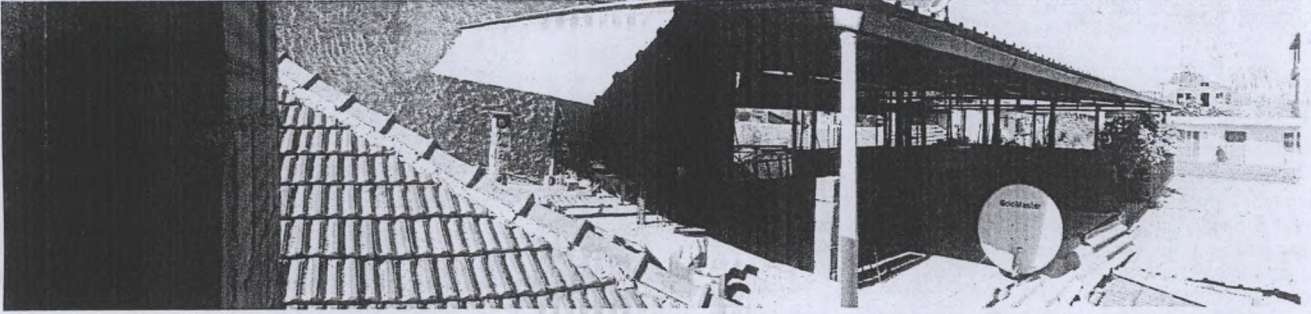
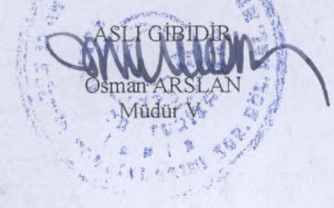

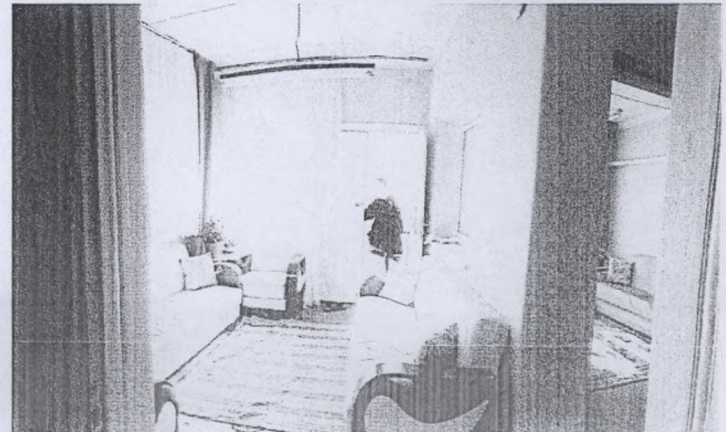
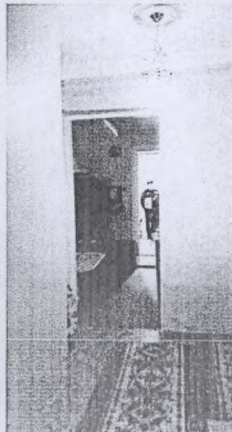
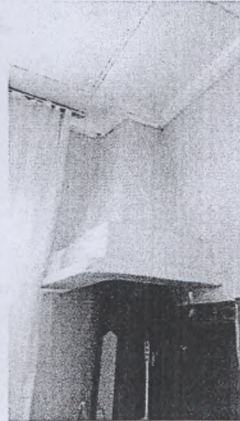
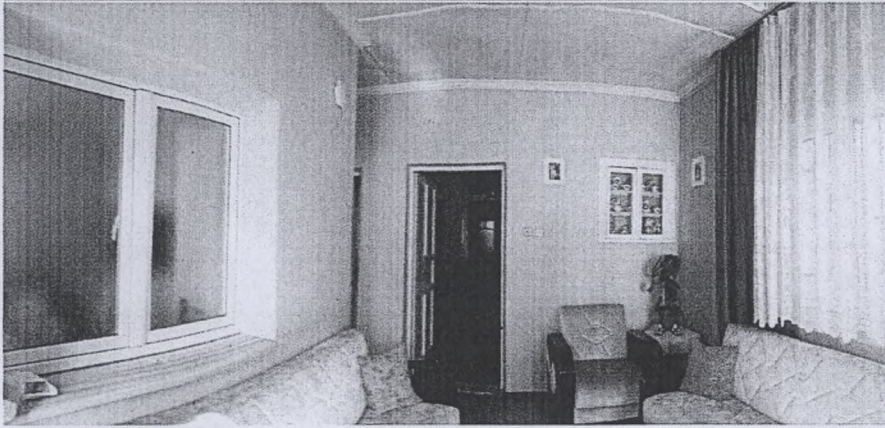
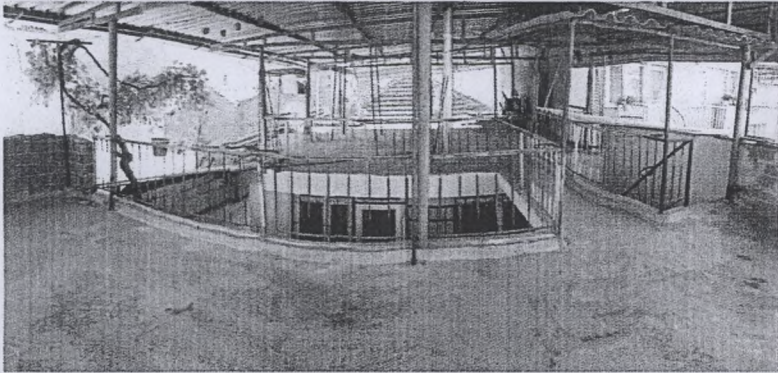
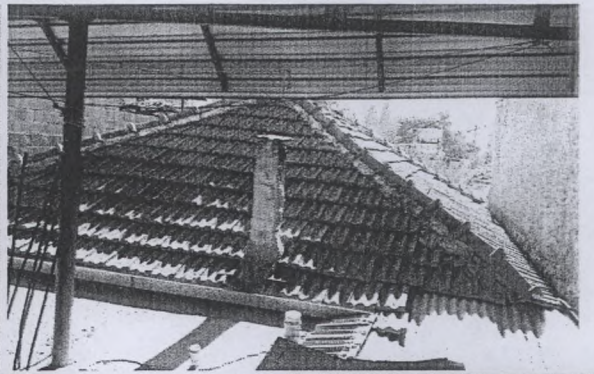
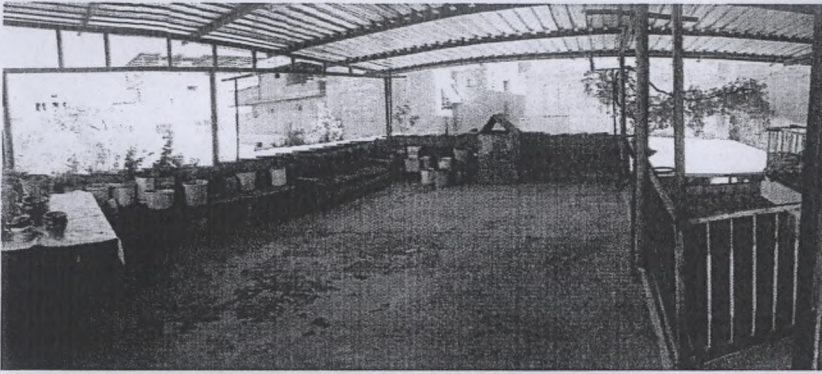

AVRUPA KONSEYİ	Doğal Ve Kültürel Varlıkları Koruma Envanteri D.K.C.K.E	KÜLTÜR VARLIĞI	Envanter No: 45.00.5.0	
TÜRKİYE	Kültür Varlıkları ve Müzeler Genel Müdürlüğü		Harita No:	
İli: MANİSA	İlçesi: AHMETLİ	Mahalle Köy: Ahmetli Mh. (Tapu) Ulucami Mh.		1.Grup Yapı
SOKAK : ANIT SOK.	Pafta : 9	Ada : -	Parsel : 3634	2.Grup Yapı X
Adı: KONUT	Yaptıran: -	Yapan: -	Mimari Çağı: CUMHURİYET	
	Yapım Tarihi: -	Kitabe: -	Vakfiye:-	

Genel Tanım: İki katlı orta sofalı kargir konut yapısı.									
Koruma Durumu	A İyi	Taşıyıcı	A Dış Yapı	A Üst Yapı	A İç Yapı	A Süsleme Elemanları	A Rutubet	A Yok	A Zari Var
	B Orta		B	B	B	B	B	B	B
	C Fena		C	C	C	C	C	C	C

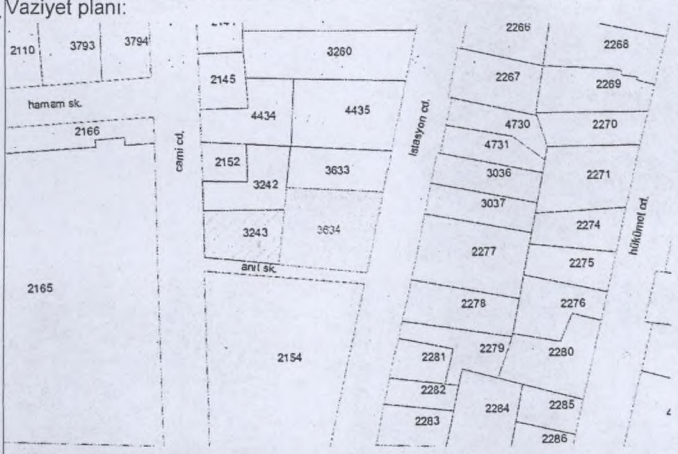

Fotoğraf

Gözlemler: Cepelerde sıva kabarmaları, dökülmeleri, arka cepheye bitişik büyük bir üst örtü yapılmış
 Bugünkü Sahibi: Özel mülkiyet
 Bakımından sorumlu olması gereken kuruluş: Şahıs, belediye.

Yapılan Onarımlar: Gözlenmemiştir.

Ayrıntılı Tanım: Ayrık nizamlı olan köşe konumlu yapı kesişen iki yoldan cephe almaktadır ve arka ve yan cephesinde avlusu bulunmaktadır. Ön cephesi çekmesiz, yükseltilmiş bodrum katlı yapıya cephenin ortasındaki içeri doğru çekilmiş sahanlığa çıkan basamaklarla ulaşılmaktadır. Yapının plan şeması ortadaki sofanın her iki yanında dizilen mekanlardan oluşmaktadır. Yapının sofadan girilen bodrum katında iki adet mekan, ana yaşama katında ise 3 oda, mutfak, banyo mevcuttur. Kargir yapım sistemi ile inşa edilmiş yapının duvarlarında tuğla kullanılmıştır. Duvar yüzeyleri sıvalıdır. Giriş sahanlığının zemin kaplaması çiçek motifli karo mozaik kaplamadır. Dış kapı demir, pencere doğramaları ve tavanlar ahşaptır. Pencere denizlikleri, giriş merdivenleri ve giriş kapısı eşîği dökme mozaiktir. Sofa zemini karo mozaik kaplama, odaların zemini ahşap kaplamadır. Yapının ön cephesi simetrik olup ortada giriş sahanlığı, her iki yanında birer köşe penceresi ve devamında birer enine dikdörtgen oda penceresi bulunmaktadır. Yapının dört yöne eğimli kırma çatısı Marsilya kiremit örtülüdür.

Teknik bilgiler:	Su	Elektrik	Isıtma	Kanalizasyon
	X	X	Soba	X

Orijinal Kullanımı: Konut
 Bugünkü Kullanımı: Konut
 Önerilen Kullanımı: Konut
 Hazırlayanlar: 25/11/2016

Gözde ULUŞANS TÜTÜNCÜ Yük. Mimar (imza)
 Gülçen ÇİMENLİDAĞ Mimar
 Yeliz CAN Harita Müh. (imza)

Kaynakça:	Eklr:	Kontrol Eden:
		Osman ARSLAN Müdür V. (imza)
Rapor:	X	Kurul Onayı :
Fotoğraf:	X	
Rölöve Proje:		
Restorasyon /Tadilat Projesi:		
Hali hazır Harita:	X	
Kadastral durum:	X	
Kroki:		Revizyon:
Kitabe: Vakfiye		Kurul Kararları:

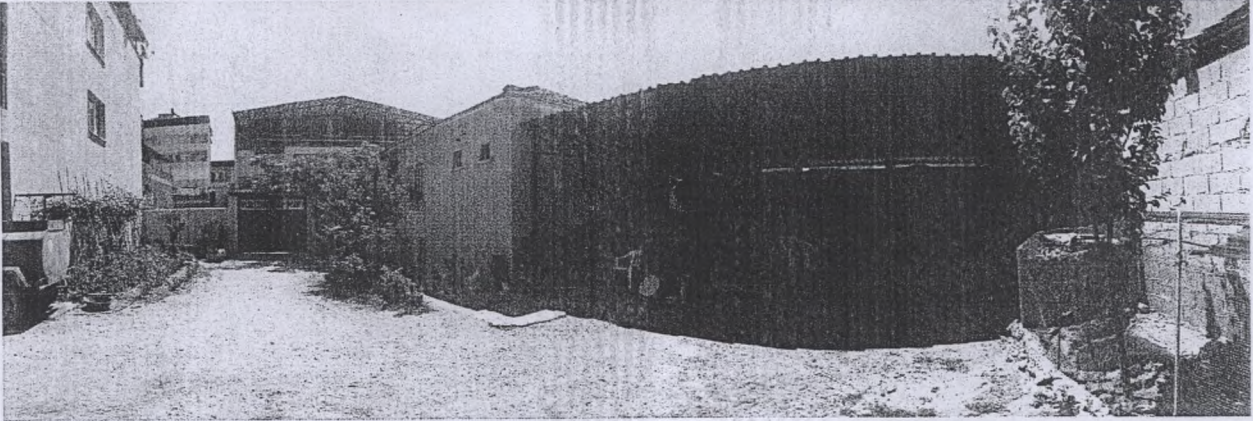
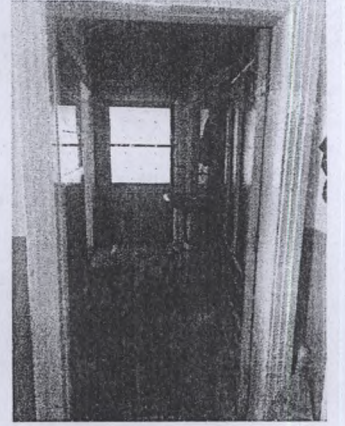
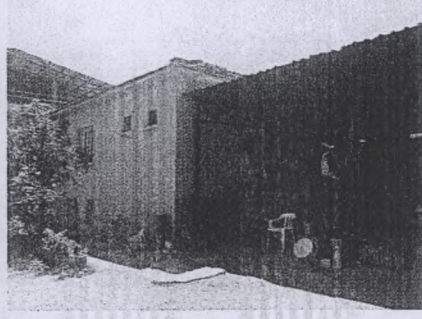
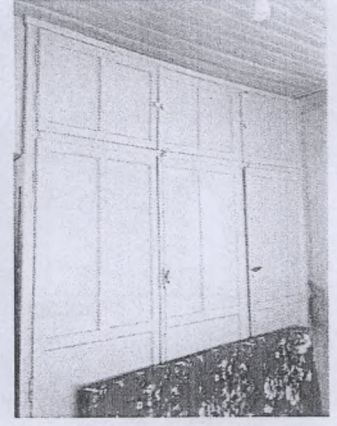

İZMİR 2 NUMARALI KÜLTÜR
VARLIKLARINI
KORUMA BÖLGE KURULU
MÜDÜRLÜĞÜ

İZMİR 2 NUMARALI KÜLTÜR
VARLIKLARINI KORUMA BÖLGE
KURULUNUN
25/11/2016 TARİH VE 7342 SAYILI
KARAR EKİDİR

