

T.C.
KÜLTÜR VE TURİZM BAKANLIĞI
Kayseri Kültür Varlıklarını Koruma Bölge Kurulu

KARAR

Toplantı no ve tarih : 142 - 01.07.2016
Karar no ve tarih : 2179-01.07.2016

Toplantı Yeri
KAYSERİ

Yozgat İli, Boğazlıyan İlçesi, Ömerli Köyünde bulunan, özel mülkiyetler adına kayıtlı tapunun 115 ada; 20, 21, 22, 23, 24, 25, 26, 27, 28, 29, 30, 31, 32 parseller ile kadastro harici alan içinde kalan “Mal Höyüğü”nün I. ve III. Derece Arkeolojik Sit Alanı olarak tescil edilmesi istemine ilişkin, Yozgat Valiliğinin (Müze Müdürlüğü) 07.04.2016 gün ve 552 sayılı yazısı, konuya ilişkin Yozgat Valiliğinin (Müze Müdürlüğü) 09.05.2016 gün ve 718, Enerji ve Tabii Kaynaklar Bakanlığı, Maden İşleri Genel Müdürlüğü’nün 20.05.2016 gün ve E.418011, Yozgat İl Özel İdaresi, İmar ve Kentsel İyileştirme Müdürlüğü’nün 01.06.2016 gün ve E.5216, Orman ve Su İşleri Bakanlığı, IX. Bölge Müdürlüğü’nün 07.06.2016 gün ve 118804, Yozgat Valiliği, İl Gıda Tarım ve Hayvancılık Müdürlüğü’nün 10.06.2016 gün ve 5205 sayılı kurum görüş yazıları; Koruma Bölge Kurulu Müdürlüğü raportörünün 14.06.2016 tarih ve 2744 sayılı dosya inceleme raporu okundu, raportörünün açıklamaları dinlendi, dosyasındaki bilgi ve belgeler incelendi, yapılan görüşme sonucunda;

Yozgat İli, Boğazlıyan İlçesi, Ömerli Köyünde bulunan, özel mülkiyetler adına kayıtlı tapunun 115 ada; 20, 21, 22, 23, 24, 25, 26, 27, 28, 29, 30, 31, 32 parseller ile kadastro harici alan içinde kalan “Mal Höyüğü”nün; 2863 sayılı yasa kapsamına giren özellikler taşıması nedeniyle kararımız eki kadastral haritada ve 1/25000 ölçekli harita üzerinde gösterildiği şekli ile I. ve III. Derece Arkeolojik Sit Alanı olarak tescil edilme isteminin uygun olduğuna; kararımız eki kadastral haritada da görüleceği üzere, 115 ada; 20, 21, 22, 26, 27, 28, 31 ve 32 parsellerin bir kısmı, 29 numaralı parselin ise tamamında III. Derece Arkeolojik Sit Alanı olduğuna dair, yine 115 ada, 23, 24, 25 ve 30 numaralı parsellerin ise hem I. Derece hem de III. Derece arkeolojik sit alanında bir kısımlarının kaldığına ilişkin tapu kütüğü beyanlar hanesine “şerhin” ilgili kurumlarca verilmesine, sit alanında Koruma Yüksek Kurulu’nun 05.11.1999 gün ve 658 sayılı ilke kararında belirtilen I. ve III. derece arkeolojik sitlere ilişkin geçiş dönemi koruma esasları ve kullanma koşullarının geçerli olduğuna; ayrıca, söz konusu alanda yapılan kaçak kazı nedeniyle yasal kovuşturma başlatılması gerektiğine, kaçak kazılar sonrası oluşturduğu anlaşılan çukurların adli makamlar tarafından uygun görülmesi halinde Yozgat Müze Müdürlüğü denetiminde yerel yönetimlerce kapatılmasına, bu arada geçecek süre içerisinde can ve mal güvenliği için gerekli önlemlerin alınmasına yönelik ilgililerince (Yozgat Valiliği, Boğazlıyan Kaymakamlığı ve Yozgat Müze Müdürlüğü) gerekli işlemlerin ivedilikle yapılmasına; alana ilişkin ilgili kurumlar tarafından ivedilikle Koruma Amaçlı İmar Planı hazırlanması gerektiğine karar verildi.

AVRUPA KONSEYİ	DOĞAL VE KÜLTÜREL VARLIKLARI KORUMA ENVANTERİ	D.K.V.K.E	SİT	ENVANTER NO: 56
TÜRKİYE	KÜLTÜR VARLIKLARI VE MÜZELER GENEL MÜDÜRLÜĞÜ			HARİTA NO:
İLİ: YOZGAT	İLÇESİ:BOĞAZLIYAN	MAHALLE / KÖY veya MEVKİL:Ömerli Köyü	23, 24, 25 ve 30 Parseller (I. Derece Arkeolojik Sit) 20, 21, 22, 23, 24, 25, 26, 27, 28, 29, 30, 31 ve 32 nolu Parseller (III. Derece Arkeolojik Sit)	
KADASTRO PAFTA: ADA:115		PARSELLER:		
ADI: MAL HÖYÜĞÜ				
GENEL TANIM: Yozgat İli, Boğazlıyan İlçesi, Ömerli Köyü, Mal Höyüğü adı verilen alan tarafımızca yerinde incelenmiştir. Söz konusu mevkiide 2863 sayılı yasa kapsamında bir höyük tespit edilmiştir. Höyük, Ömerli Köyü'nün kuş uçuşu yaklaşık 3.5 km. Ömerli Gölet'inin ise 1.8 km. güneydoğusunda, Yozgat-Boğazlıyan arası ulaşımı sağlayan Atatürk Yolunun yaklaşık, kuş uçuşu 3.4 km doğusundadır. Tarım alanları içerisinde yer alan höyük yaklaşık 100 metre çapında, yatay düzlemde ise 30 metre yüksekliğe sahiptir. Höyüğün etekleri ve üzerinde yapılan incelemede önceki yıllarda yapıldığı anlaşılan irili ufaklı, kaçak kazı çukurları ile karşılaşmıştır. Kaçak kazı çukurlarından bir tanesi, Höyüğün tepe kısmı kuzeyinde yaklaşık 3 m x 3 m ebatlarında 4 metre derinlikte olup; can ve mal güvenliği açısından tehlike arz etmektedir. Höyük yüzeyi ve çevresinde yer alan tarım alanlarında yoğun bir şekilde Tunç Çağından başlayıp Roma Dönemini de kapsayacak şekilde seramik parçalarına rastlanmıştır.				
ŞİMDİKİ TEHLİKELER: Kaçak kazılar sonucu tahribat.				
ŞİMDİKİ DURUM: Tarım Arazileri Arasında				
SİT POTANSİYELİ: I. ve III. Derece Arkeolojik Sit.			KORUMA DERECESESİ: I. ve III. Derece Arkeolojik Sit.	
ŞİMDİKİ KORUMA:Korumasız.			HAZIRLAYANLAR: Ömer YILMAZ Arkeolog	
ÖNERİLEN KORUMA:1/5000 ölçekli Haritada işaretli olduğu şekliyle 115 ada, 23, 24, 25 ve 30 nolu parselin I. Derece Arkeolojik Sit Alanı 115 ada 20, 21, 22, 23, 24, 25, 26, 27, 28, 29, 30, 31 ve 32 nolu parsellerin III. Derece Arkeolojik Sit Alanı Olarak Tescili ve Kolluk Kuvvetlerince Korunması			Necip BECENE Arkeolog	
YAYIN DİZİSİ:			KONTROL EDEN: Hasan Kerim ŞENYURT Müze Müdürü 07.../4.../2016	
GÖZLEMLER:			K.K.V.K.B.K. KARARLARI No: .../.../20..	
Kayseri Kültür Varlıklarını Koruma Bölge Kurulunun 01.02.16..Gün ve 2179.Sayıli karar ektir.			REVİZYON: K.K.V.K.B.K. ONAYI: .../.../20..	

ONANDI



YOZGAT İLİ, BOĞAZLIYAN İLÇESİ, ÖMERLİ KÖYÜ
MAL HÖYÜĞÜ

115 Ada 23, 24, 25 ve 30 Parseller
I. Derece Arkeolojik Sit Alanı (Öneri)

115 Ada 20, 21, 22, 23, 24, 25, 26, 27, 28, 29, 30, 31 ve 32 Parseller
III. Derece Arkeolojik Sit Alanı (Öneri)

ÖMER YILMAZ
Arkeolog

Necip BECENE
Arkeolog

Tarafından Tarzım Edilmiştir. 21.03.2016

Süleyman ARAR
Kad. Tek.

Sadi SARIĞÖL
Kad. Üyesi
Birim Amiri



İLİ : YOZGAT
İLÇESİ : BOĞAZLIYAN
KÖY : ÖMERLİ
ADA : 115
PARSEL: 23-24-25-30

UNANDI



Kaynak Kütüphaneleri,
Korunma Bölgesi Kurulunun
01.07.16 Gün ve 21.79.Sayı
kararıdır.



YOZGAT İLİ, BOĞAZLIYAN İLÇESİ, ÖMERLİ KÖYÜ
MAL HÖYÜĞÜ

115 Ada 23, 24, 25 ve 30 Parseller
●●●●● I. Derece Arkeolojik Sit Alanı (Öneri)

115 Ada 20, 21, 22, 23, 24, 25, 26, 27, 28, 29, 30, 31 ve 32 Parseller
●●●●● III. Derece Arkeolojik Sit Alanı (Öneri)

ÖMER YILMAZ
Arkeolog

Necip BECENE
Arkeolog

Tarafımdan Tanımlanmıştır. 21.03.2016

Süleyman ARAR
Kad. Tek.

Sadi SARIGÖL
Kad. Üyesi
Birim Amiri

YOZGAT İLİ, BOĞAZLIYAN İLÇESİ, ÖMERLİ KÖYÜ MAL HÖYÜĞÜ I. VE III DERECE ARKEOLOJİK SİT ALANI

Karabacak

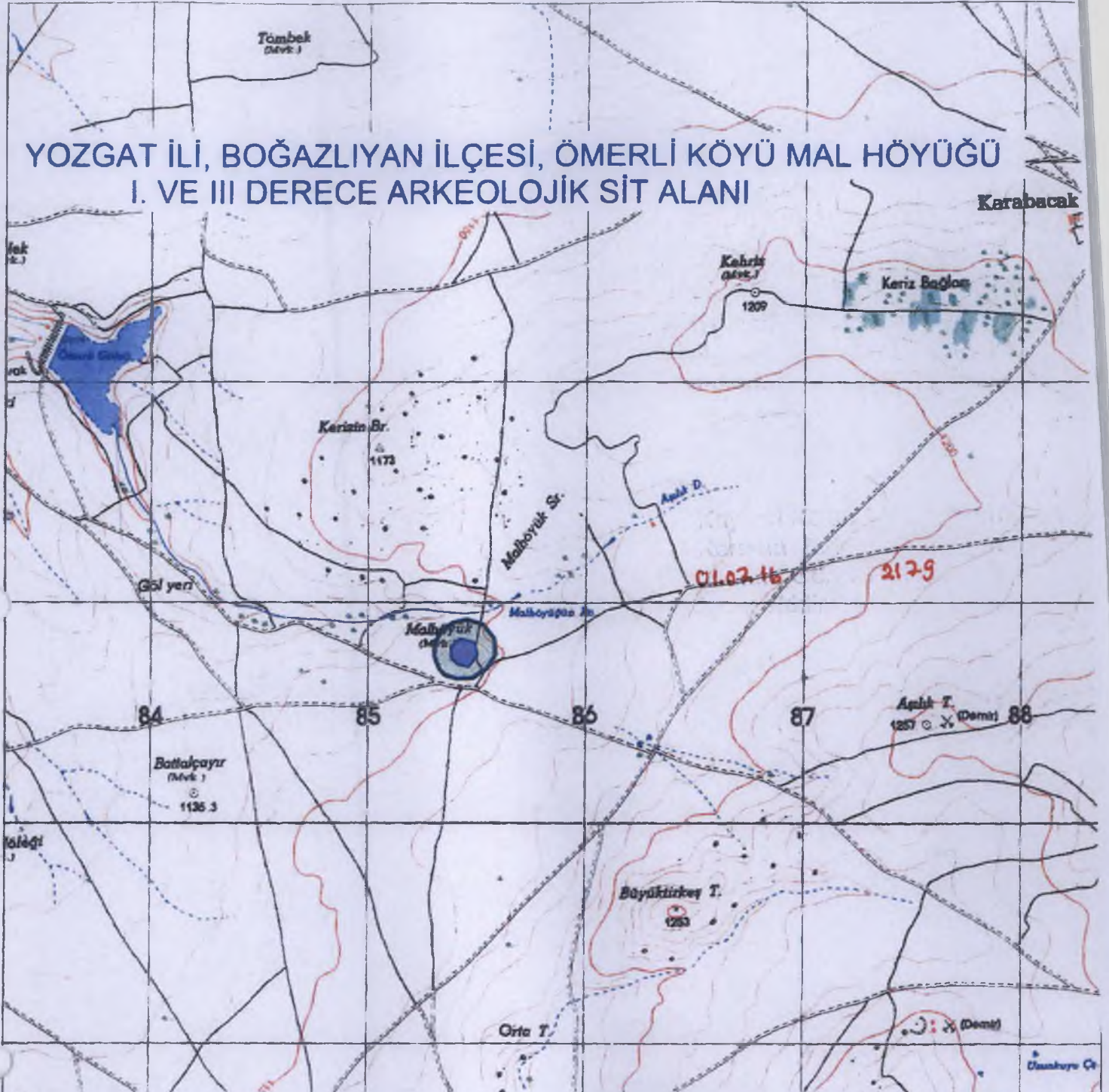

I DERECE SİT ALANINA YÖNELİK KOORDİNATLAR

6 derecelik Ed50 3 derecelik Ed50

Nokta No	Y	X	Y2	X2
1	883364 020	4370747 006	427272 441	43706 19 204
2	885384 004	4370797 076	427271 865	4370691 191
3	886423 081	4370833 194	427271 182	4370704 442
4	885467 808	4370813 451	427270 278	4370684 568
5	886421 630	4370797 619	427269 378	4370626 319
6	887483 542	4370708 307	427268 881	4370578 201
7	885419 000	4370718 000	427261 466	4370690 570

III DERECE SİT ALANINA YÖNELİK KOORDİNATLAR

6 derecelik Ed50 3 derecelik Ed50

Nokta No	Y	X	Y2	X2
8	885308 832	4370753 348	427193 331	4370626 561
9	885311 536	4370619 910	427200 447	4370694 198
10	885338 771	4370667 222	427229 346	4370741 298
11	885403 258	4370608 082	427282 051	4370780 312
12	885458 339	4370621 702	427348 544	4370791 825
13	885528 740	4370688 783	427420 191	4370768 469
14	885579 202	4370836 368	427487 526	4370702 908
15	885584 654	4370782 582	427471 517	4370629 486
16	885611 378	4370698 181	427432 157	4370695 970
17	885478 976	4370655 036	427383 132	4370654 508
18	885411 694	4370652 981	427298 195	4370634 808
19	885395 981	4370669 573	427238 859	4370542 982
20	885331 007	4370694 462	427216 313	4370568 857

I DERECE SİT ALANI SINIRI

III DERECE SİT ALANI SINIRI

