

T.C.
KÜLTÜR VE TURİZM BAKANLIĞI
Kayseri Kültür Varlıklarını Koruma Bölge Kurulu

KARAR

Toplantı No. Ve Tarihi: 142 - 01.07.2016

Karar No. Ve Tarihi : 2181 - 01.07.2016

Toplantı Yeri

KAYSERİ

Yozgat ili, Yerköy İlçesi, Aşağı Eğerci Köyü 139 ada 111 parsel ve Yozgat İli, Yerköy İlçesi Hacılı Köyü 162 ada 54 ve 107 parsellerde Yozgat Müze Müdürlüğü uzmanlarınca yapılan incelemelerde tespit edilen “*Keçi Kalesi, Yerleşimi ve Nekropolü’nün*” 1. Derece arkeolojik sit alanı olarak tescil talebinin değerlendirilmesine yönelik Yozgat Valiliği İl Kültür ve Turizm Müdürlüğü, Müze Müdürlüğü’nün 09.05.2008 tarih ve 235 sayılı yazısı ile bahse konu alanın tesciline ilişkin yasal süresi içerisinde verilen kurum görüş yazıları (Kayseri Valiliği Çevre ve Şehircilik İl Müdürlüğü’nün 11.05.2016 tarih, 3806 sayılı; Yerköy Belediye Başkanlığı Fen İşleri Müdürlüğü’nün 23.05.2016 tarihli; Yozgat Valiliği İl Kültür ve Turizm Müdürlüğü, Müze Müdürlüğü’nün 24.05.2016 tarih, 801 sayılı; Enerji ve Tabii Kaynaklar Bakanlığı, Maden İşleri Genel Müdürlüğü’nün 01.06.2016 tarih, 419542 sayılı; Yozgat İl Özel İdaresi İmar ve Kentsel İyileştirme Müdürlüğü’nün 08.06.2016 tarih, 5512 sayılı; Kültür ve Turizm Bakanlığı Yatırım ve İşletmeler Genel Müdürlüğü 13.06.2016 tarih, 111422 sayılı) ile Koruma Bölge Kurulu Müdürlüğü ve Yozgat Müze Müdürlüğü uzmanlarının 04.05.2016 tarih ve 2041 sayılı yerinde inceleme raporu okundu; raportörün açıklamaları dinlendi, dosyasındaki bilgi ve belgeler incelendi, yapılan görüşme sonucunda;

Yozgat ili, Yerköy İlçesi, Aşağı Eğerci Köyü 139 ada 111 parsel ve Yozgat İli, Yerköy İlçesi Hacılı Köyü 162 ada 54 ve 107 parsellerde yer alan, “*Keçi Kalesi, Yerleşimi ve Nekropolü’nün*”, 2863 sayılı yasanın 6. maddesi kapsamına giren özellikler taşıması nedeniyle 1. derece arkeolojik sit alanı olarak tescil edilmesine, sit alanına yönelik hazırlanan sit fişinin ve sit alanına yönelik sayısal veriler içeren 1/25000 ölçekli haritanın uygun olduğuna, sit fişi üzerindeki haritada da görüleceği üzere, Hacılı Köyü 162 ada; 54 ve 107 parseller ile Aşağı Eğerci Köyü 139 ada, 111 numaralı parselin bir kısmında I. Derece Arkeolojik Sit Alanı olduğuna dair, tapu kütüğü beyanlar hanesine “şerhin” ilgili kurumlarca verilmesine, söz konusu sit alanında; Koruma Yüksek Kurulu’nun 05.11.1999 gün ve 658 sayılı ilke kararında belirtilen koruma esasları ve kullanma koşullarının geçerli olduğuna, söz konusu alanda yapılan kaçak kazı nedeniyle yasal işlem başlatılması gerektiğine, kaçak kazılar sonrası oluşturduğu çukurların adli makamlar tarafından uygun görülmesi halinde Yozgat Müze Müdürlüğü denetiminde yerel yönetimlerce kapatılmasına, bu arada geçecek süre içerisinde can ve mal güvenliği için gerekli önlemlerin alınmasına yönelik ilgililerince gerekli işlemlerin yapılmasına; alana ilişkin ilgili kurumlar tarafından ivedilikle Koruma Amaçlı İmar Planı hazırlanması gerektiğine karar verildi.

AVRUPA KONSEYİ	DOĞAL VE KÜLTÜREL VARLIKLARI KORUMA ENVANTERİ	D.K.V.K.E	SİT	ENVANTER NO: 12
TÜRKİYE	KÜLTÜR VARLIKLARI VE MÜZELER GENEL MÜDÜRLÜĞÜ	HARİTA NO:		
İLİ: YOZGAT	İLÇESİ:YERKÖY	MAHALLE / KOY veya MEVKİİ: Aşağı Eğerci ve Hacılı Köyleri, Yanıkkışla ve Yellibel Mevkileri		
		Aşağıeğerci Köyü=KADASTRO PAFTA:i33d21d	ADA: 139	PARSELLER:111
		Hacılı Köyü= KADASTRO PAFTA:i33d21c	ADA:162	PARSELLER:54,107
ADI: Keçi Kalesi, Yerleşimi ve Nekropolü				
GENEL TANIM: Yozgat İli, Yerköy İlçesi, Aşağıeğerci ve Hacılı Köyleri sınırları içerisinde yer alan ve Keçi Kalesi olarak belirtilen bölge, Aşağıeğerci Köyü'nün kuş uçuşu yaklaşık 1 km kuzeyinde, Hacılı Köyü'nün ise kuş uçuşu yaklaşık 2 km. hafif güneybatısında, çevreye hakim yüksek bir noktada yer almaktadır. Sarp ve dik yamaçlardan sonra zirveye ulaşılmaktadır. Zirveye yakın kısımlarda, doğu yönde kayaya oyulmuş hali hazırda 11 adet basamak bulunmaktadır. Kayanın zirve noktası ise 3 m x 6 m genişlikte doğal şekilde oluşan ovalimsi bir zemine sahiptir. Zeminde kayaya oyulmuş belli belirsiz duvar temelleri bulunmaktadır. Kayalığın güney batı cephesinde 2 x 2 m genişlik ve 2 metre yükseklikte doğrudan kayaya oyulmuş bir şapel ve bunun sol ilerisinde duvar, güney kısımda ise bir kısmı yere oyulmuş tandır kalıntısı dikkat çeker. Zirvenin dik eteklerinde bir teras ve mevcut olmayan koruma duvarına ait tuğla parçaları göze çarpmaktadır. Zirvenin eteklerinde özellikle doğu, kuzey ve kuzeydoğu eteklerinde bol miktarda Doğu Roma seramik parçaları ile eser miktarı yeşil sırlı İslami Dönem seramik parçalarına rastlanılmıştır. Çevrede geçmiş yıllarda yapıldığı düşünülen kapanmaya yüz tutmuş kaçak kazı çukurları dikkat çekmektedir. Ayrıca zirvenin kuzey eteklerinde zemine oyulmuş ve definciler tarafından tahrip edilmiş mezarlara rastlanılmıştır.				
ŞİMDİKİ TEHLİKELER: Kaçak kazılar sonucu tahribat.				
ŞİMDİKİ DURUM: Mera ve tarım arazisi.				
SİT POTANSİYELİ: I. Derece Arkeolojik Sit.			KORUMA DERECESESİ: I. Derece Arkeolojik Sit.	
ŞİMDİKİ KORUMA: Korumasız.			HAZIRLAYANLAR: Kemal KURD /Harita Müh. KKVKBK Volkan CANIBEK/ Sanat Tarihçi KKVKBK Ömer YILMAZ /Arkeolog Yozgat Müzesi Büşra ÖZKAYNAR/Sanat Tarihçi-Yozgat Müzesi	
ÖNERİLEN KORUMA: 1/5000 ölçekli Haritada işaretli olduğu şekliyle I.Derece Arkeolojik Sit Alanı Olarak Tescili ve Kolluk Kuvvetlerince Korunması			KONTROL EDEN: Fatih ÇAPAR Kayseri KVKBK Müdürü/5./2016	
YAYIN DİZİSİ:			K.K.V.K.B.K. KARARLARI No:/20...	
GÖZLEMLER:			REVİZYON: K.K.V.K.B.K. ONAYI:/20..	



Kayseri Kültür Varlıklarının
Koruma Bölge Kurulunun
01.07.2016 Gün ve 2181 Sayılı
karar ekidir.

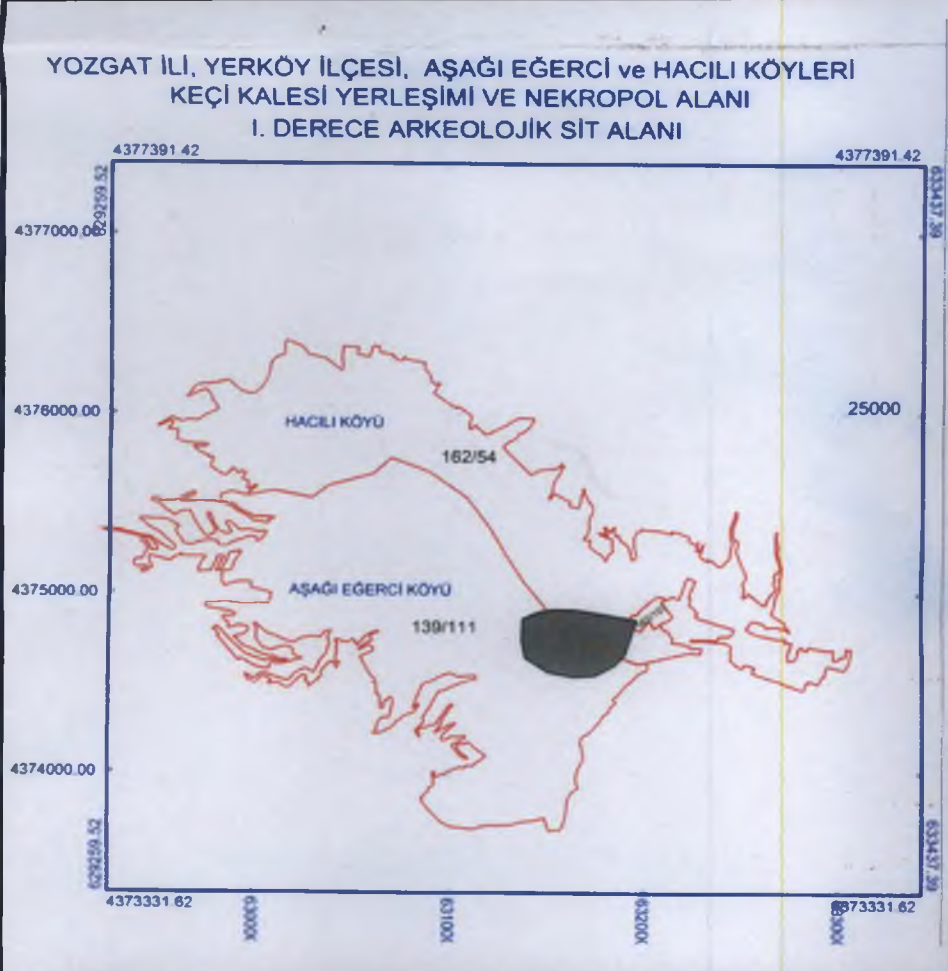

Handwritten signature and initials at the bottom of the page.

YOZGAT İLİ, YERKÖY İLÇESİ, AŞAĞI EĞERCİ VE HACILI KÖYLERİ
KEÇİ KALESİ YERLEŞİMİ VE NEKROPOL ALANI I. DERECE ARKEOLOJİK SİT ALANI

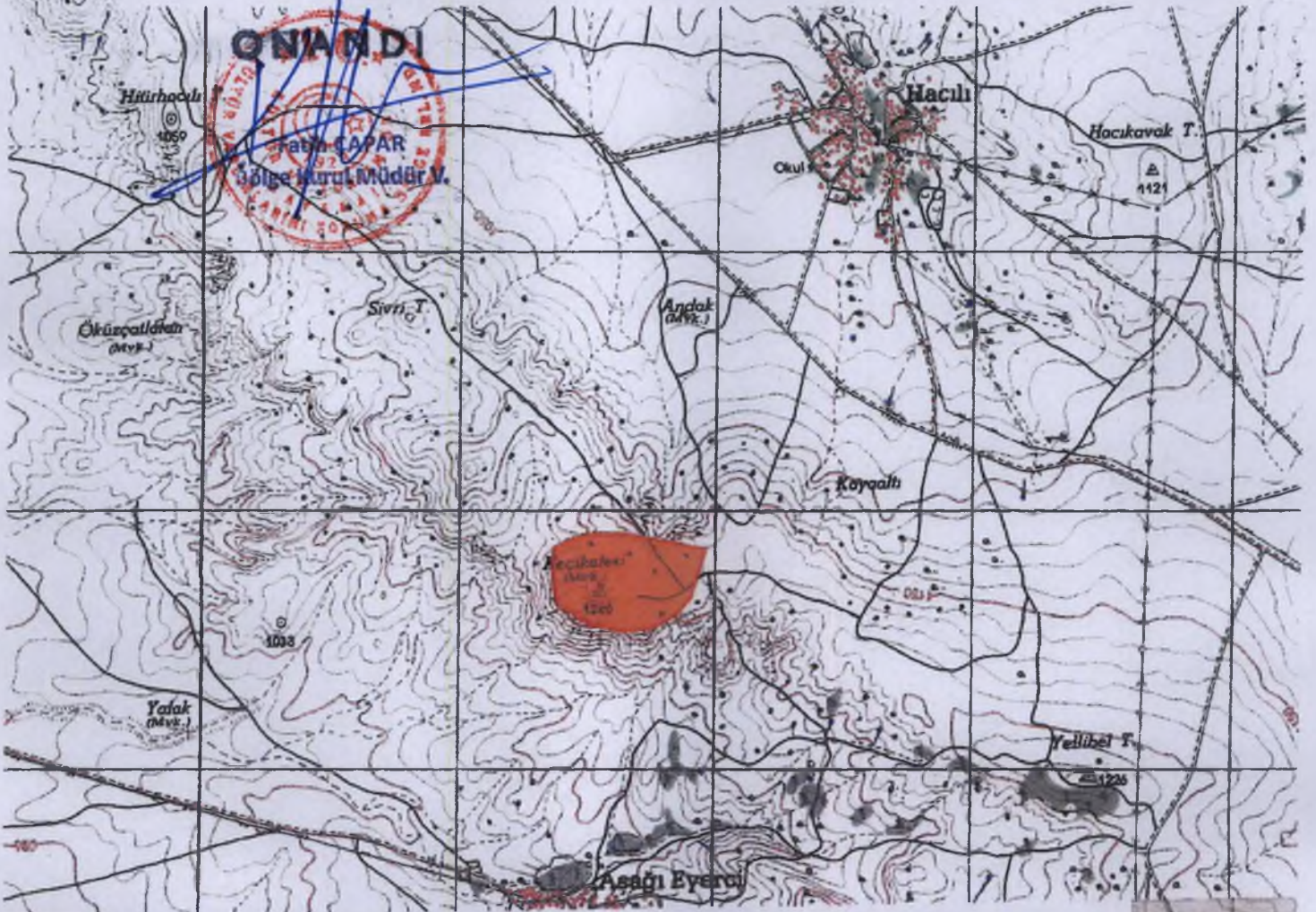

KEÇİ KALESİ YERLEŞİMİ VE NEKROPOL ALANINA AİT ED50 KOORDİNATLAR
6 DERECELİK 3 DERECELİK

Nokta No	Y	X	Y2	X2
1	631900.00	4374684.00	373935.23	4376316.47
2	631844.87	4374599.72	373877.97	4376254.04
3	631745.72	4374544.20	373776.99	4376201.83
4	631635.11	4374536.37	373666.14	4376197.69
5	631504.10	4374561.23	373535.98	4376226.91
6	631383.79	4374641.77	373418.37	4376311.45
7	631364.65	4374745.18	373402.68	4376415.48
8	631369.96	4374857.15	373411.72	4376527.25
9	631416.09	4374881.72	373458.66	4376550.28
10	631470.08	4374901.05	373513.29	4376567.81
11	631526.46	4374910.21	373568.96	4376575.12
12	631586.10	4374908.55	373629.54	4376571.44
13	631640.34	4374908.06	373683.75	4376569.14
14	631794.22	4374883.62	373836.79	4376539.58
15	631956.70	4374851.94	373998.19	4376502.49

Yukarı eğerci
(Tapuköy)

Yenköy

Çalılarla