

**T.C.**  
**KÜLTÜR VE TURİZM BAKANLIĞI**  
**Kayseri Kültür Varlıklarını Koruma Bölge Kurulu**

**KARAR**

**Toplantı no ve tarih :** 146- 29.09.2016  
**Karar no ve tarih :** 2252 -29.09.2016

**Toplantı Yeri**  
**KAYSERİ**

Kayseri İli, Kocasinan İlçesi, Çevril Mahallesi, Coplan Deresi Mevkiinde 2863 sayılı yasaya muhalefet olayı meydana geldiği belirtilerek kaçak kazı yapılan bölgelerin 2863 sayılı yasa kapsamına giren yerlerden olup olmadığının bildirilmesi istemine ilişkin Erkilet Jandarma Komutanlığının 24.11.2015 gün ve 0410-1115-15 sayılı yazısı gereği Kayseri Kültür Varlıklarını Koruma Bölge Kurulu Müdürlüğü uzmanlarınca kaçak kazı alanında yerinde yapılan inceleme sonucu kaçak kazı alanı çevresinde tespit edilen kaya yerleşiminin 1.derece arkeolojik sit alanı olarak tesciline ilişkin Kayseri Çevre ve Şehircilik İl Müdürlüğünün 11.05.2016 gün ve 06994039 sayılı yazısı, Kayseri İl Kültür ve Turizm Müdürlüğünün 17.05.2016 gün ve 1602 sayılı yazısı, Kayseri Valiliği Yatırım İzleme ve Koordinasyon Başkanlığının 13.05.2016 gün ve 7967 sayılı yazısı, Kocasinan Belediyesinin 23.05.2016 gün ve 1694 sayılı yazısı, Enerji ve Tabii Kaynaklar Bakanlığı Maden İşleri Genel Müdürlüğünün 13.06.2016 gün ve 421070 sayılı yazısı, Kayseri Büyükşehir Belediyesinin 05.06.2016 gün ve 8530 sayılı yazısı, Müdürlük raportörlerinin 23.02.2016 gün ve 856 sayılı raporu okundu, dosyasındaki bilgi ve belgeler incelendi, yapılan görüşme sonucunda;

Kayseri İli, Kocasinan İlçesi, Çevril Mahallesi, Kuba (Coplan Deresi) Mevkiinde bulunan, 245 ada, 28 parselin bir kısmına giren Kuba Mevkii Kaya Yerleşiminin, 2863 sayılı yasa kapsamına giren özellikler taşıması nedeniyle kararımız eki sit fişi üzerindeki 1/25000 ölçekli haritada ve kararımız eki kadastral haritada işaretli alanın 1.derece arkeolojik sit alanı olarak tesciline ve söz konusu sit alanında Koruma Yüksek Kurulu'nun 05.11.1999 gün ve 658 sayılı ilke kararında belirtilen 1.derece arkeolojik sitlere ilişkin geçiş dönemi koruma esasları ve kullanma koşullarının geçerli olduğuna karar verildi.

AVRUPA KONSEYİ	DOĞAL VE KÜLTÜREL VARLIKLARI KORUMA ENVANTERİ	D.K.V.K.E	SİT	ENVANTER NO	429
TÜRKİYE	KÜLTÜR VARLIKLARI VE MÜZELER GENEL MÜDÜRLÜĞÜ			HARİTA NO	
İLİ: KAYSERİ	İLÇESİ: KOCASINAN	MAHALLE KOY : ÇEVİRİL MAHALLESİ	KADASTRO		
		VEYA MEVKİİ : KUBA MEVKİİ	PAFTA:	ADA: 245	PARSEL: 28
ADI: KUBA MEVKİİ KAYA YERLEŞİMİ					
<b>GENEL TANIM:</b> Çevril Mahallesi'nin yaklaşık 1km. güneydoğusunda, Kuba Mevkiindeki vadide kaya oyma mekanlardan oluşan kaya yerleşimi bulunmaktadır. Kaya oyma mekanların girişleri zeminden yüksektir. Vadinin diğer tarafında birbirine yaklaşık 5-6m. uzaklıkta kayalık bir alanda 2 adet kaçak kazı çukuru bulunmaktadır. Kaçak kazı çukurları yaklaşık 1m. çapında, 1m. derinliğinde olup can ve mal güvenliği tehlikesi arz etmemektedir. Kaçak kazı çukurlarının bulunduğu kayalığın hizasında, yaklaşık 50m. doğusunda birbirine bitişik 2 adet kaya oyma mekan tespit edilmiştir.					
<b>ŞİMDİKİ TEHLİKELER</b> : Kaçak kazılar					
<b>ŞİMDİKİ DURUM</b> :					
<b>SİT POTANSİYELİ</b> : 1.derece arkeolojik sit			<b>KORUMA DERECESESİ</b> : 1.derece arkeolojik sit		
<b>ŞİMDİKİ KORUMA</b> : Korumasız			<b>HAZIRLAYANLAR:</b> Dilek YALDIZ Arkeolog Recep TOK Harita Mühendisi 23.02.2016		
<b>ÖNERİLEN KORUMA</b> : 1.derece arkeolojik sit alanı olarak tescili			<b>KONTROL EDEN:</b> Fatih ÇAPAR Bölge Kurulu Müdür V.		
<b>YAYIN DİZİSİ</b> :			<b>K. K. V. K. B. K. KARARLARI</b> No: ...../...../2016 / /2016 / /2016		
<b>GÖZLEMLER</b> Kayseri Kültür Varlıklarının Koruma Bölge Kurulunun 23.09.2016 Gün ve 2252 Sayılı karar ekidir.			<b>REVİZYON :</b> K. K. V. K. B. K. ONAYI : / /2016		

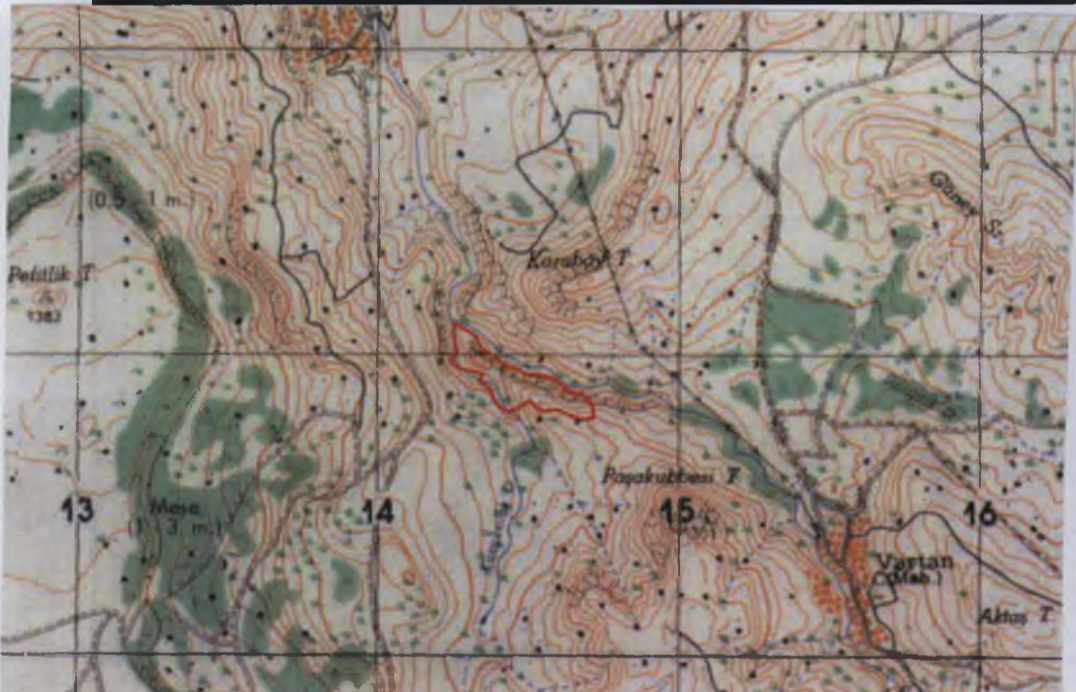

SİT ALANININ KOORDNATLARI

6 DERECELİK ED50 KOORDİNAT 3 DERECELİK ED50 KOORDİNAT

Nokta No	Y	X	Y2	X2
1	714264.85	4311097.86	454160.31	4310050.39
2	714335.00	4311055.43	454229.02	4310005.67
3	714357.52	4311009.53	454250.01	4309959.06
4	714407.75	4310982.68	454299.33	4309930.58
5	714427.23	4310953.12	454317.82	4309900.40
6	714473.59	4310947.69	454363.97	4309893.45
7	714500.32	4310928.89	454390.06	4309873.78
8	714534.98	4310927.22	454424.65	4309870.97
9	714575.91	4310920.54	454465.33	4309862.95
10	714601.39	4310907.59	454490.37	4309849.17
11	714651.93	4310867.50	454539.55	4309807.44
12	714690.77	4310866.24	454578.32	4309804.91
13	714723.35	4310822.81	454609.45	4309760.44
14	714727.11	4310788.14	454612.07	4309725.67
15	714692.86	4310778.54	454577.53	4309717.20
16	714661.95	4310786.89	454546.92	4309726.56
17	714611.00	4310811.95	454496.82	4309753.28
18	714552.53	4310806.94	454438.22	4309750.19
19	714518.28	4310839.93	454405.08	4309784.29
20	714497.81	4310831.16	454384.34	4309776.20
21	714476.93	4310816.12	454362.98	4309761.86
22	714448.53	4310804.43	454334.22	4309751.11
23	714417.33	4310819.74	454303.54	4309767.43
24	714402.59	4310834.47	454289.30	4309782.64
25	714392.05	4310852.31	454279.35	4309800.81
26	714385.53	4310876.19	454273.63	4309824.89
27	714368.84	4310891.57	454257.45	4309840.81
28	714344.30	4310906.72	454233.43	4309856.76
29	714360.18	4310927.65	454249.98	4309877.16
30	714279.57	4310948.04	454170.10	4309900.18
31	714250.13	4310971.42	454141.44	4309924.51
32	714273.51	4310998.27	454165.69	4309950.57
33	714262.25	4311065.82	454156.66	4310018.45

I. DERECE ARKEOLOJİK SİT ALANI

Handwritten signatures and initials in blue ink at the bottom right of the page.

۲۵۳



۲۵۴

4311233.91

4311233.91

714194.34

715047.07

# KADASTRAL DURUM

4311000.00

5000

ONAYDI



BÖLGE KURUL MÜDÜR V.

245/28

Kayseri Kültür Varlıklarının  
Koruma Bölge Kurulunun  
29.09.2016 Tarih ve 2252 Sayılı  
karar ekidir.

4310000.00

714194.34

4309919.40

714500.00

4309919.40

715000.00

715047.07