

T.C.
KÜLTÜR VE TURİZM BAKANLIĞI
Kayseri Kültür Varlıklarını Koruma Bölge Kurulu

KARAR

Toplantı no ve tarih : 147 -30.09.2016
Karar no ve tarih : 2279 -30.09.2016

Toplantı Yeri
KAYSERİ

Yozgat İli, Sorgun İlçesi, Gevrek Köyünde, Yozgat Müze Müdürlüğü uzmanlarınca yerinde yapılan incelemelerde tespit edilen ve 1.ve 3. derece arkeolojik sit alanı olarak tescile önerilen Tepe Yerleşiminin 2863 sayılı Yasa kapsamında tescil edilebilmesi için hazırlanan belgelerin ekte gönderildiği gereğinin yapılması hususunda Yozgat Valiliği, İl Kültür ve Turizm Müdürlüğü'nün 18.05.2016 gün ve 768 sayılı yazısı, konuya ilişkin Kayseri Valiliği, Çevre ve Şehircilik Müdürlüğü'nün 15.06.2016 gün ve E.4888 sayılı, Yozgat Valiliği, İl Kültür ve Turizm Müdürlüğü'nün 13.06.2016 gün ve 894 sayılı, Kültür ve Turizm Bakanlığı, Yatırım ve İşletmeler Genel Müdürlüğü'nün 27.05.2016 gün ve 120751 sayılı, Yozgat İl Özel İdaresi, İmar ve Kentsel İyileştirme Müdürlüğü'nün 23.06.2016 gün ve E.5973 sayılı, Enerji ve Tabii Kaynaklar Bakanlığı, Maden İşleri Genel Müdürlüğü'nün 20.06.2016 gün ve E.422078 sayılı kurum görüş yazıları; Koruma Bölge Kurulu Müdürlüğü raportörünün 03.08.2016 tarih ve 3442 sayılı dosya inceleme raporu okundu, raportörünün açıklamaları dinlendi, dosyasındaki bilgi ve belgeler incelendi, yapılan görüşme sonucunda;

Yozgat İli, Sorgun İlçesi, Gevrek Köyünde bulunan, mülkiyeti Maliye Hazinesi adına kayıtlı ve kararımız eki 1/25000 ölçekli harita üzerinde sınırları koordinatlı olarak gösterilmiş olan "Gevrek Tepe Yerleşimi"nin 2863 sayılı yasa kapsamına giren özellikler taşıması nedeniyle I. ve III. derece Arkeolojik sit alanı olarak tescil edilmesine, sit alanının kapsadığı parselleri gösteren sit fişi üzerinde bulunan 1/2000 ölçekli kadastral haritanın uygun olduğuna, söz konusu kadastral haritada da görüldüğü üzere, 101 ada, 838, 858 ve 884 parsellerin tapu kütüğü beyanlar hanesine "bir kısmı I. Derece Arkeolojik Sit Alanıdır"; 101 ada, 838, 884 ve 889 parsellerin tapu kütüğü beyanlar hanesine ise "bir kısmı III. Derece Arkeolojik Sit Alanıdır" şerhinin ilgili kurumlarca verilmesine, sit alanında Koruma Yüksek Kurulu'nun 05.11.1999 gün ve 658 sayılı ilke kararında belirtilen I.ve III. derece arkeolojik sitlere ilişkin geçiş dönemi koruma esasları ve kullanma koşullarının geçerli olduğuna, alana ilişkin ilgili kurumlar tarafından ivedilikle Koruma Amaçlı İmar Planı hazırlanması gerektiğine karar verildi.

AVRUPA KONSEYİ	DOĞAL VE KÜLTÜREL VARLIKLARI KORUMA ENVANTERİ	D.K.V.K.E	SİT	ENVANTER NO: 58
TÜRKİYE	KÜLTÜR VARLIKLARI VE MÜZELER GENEL MÜDÜRLÜĞÜ			HARİTA NO:
İLİ: YOZGAT	İLÇESİ: Sorgun	MAHALLE / KÖY veya MEVKİİ: Gevrek Köyü		
KADASTRO PAFTA: ADA: 101 PARSEL: 889,884, 858 ve 838				
ADI: Tepe Yerleşimi.				
GENEL TANIM: Yozgat İli, Sorgun İlçesi, Gevrek Köyü sınırları içerisinde yer alır. Tepe Yerleşimi Gevrek Köyü yerleşim alanlarının kuzeydoğu bitişiğinde, taşlık bir tepenin yamacında yer almaktadır. Hali hazırda taşlık arazi üzerinde engebeli bir görünüm arz eder. Taşınmazın meyve ağaçları dikili olan kuzey, kuzeydoğu kısımlarında ve kuzeyindeki komşu taşınmaz yüzeyinde 2863 Sayılı Kültür ve Tabiat Varlıklarını Koruma Kanunu kapsamında tarihi ve arkeolojik kültür varlığı parçası olduğu değerlendirilen Frig ve Roma Dönemine ait seramik parçalarına rastlanılmıştır. Tepe yerleşimi yaklaşık 50 metre çapında, yatay düzlemde yaklaşık 30 metre yükseklikindedir.				
ŞİMDİKİ TEHLİKELER: Kaçak kazı Ve Tarım				
ŞİMDİKİ DURUM: Tepe Yerleşimi				
SİT POTANSİYELİ: I. Ve 3. Derece Arkeolojik Sit.			KORUMA DERECEŚİ: I. ve 3. Derece Arkeolojik Sit.	
ŞİMDİKİ KORUMA: Korumasız.			HAZIRLAYANLAR: Ömer YILMAZ Arkeolog	
ÖNERİLEN KORUMA: 101 no'lu ada 884, 858 ve 838 parseller 1. Derecede Arkeolojik Sit Alanı, 101 no'lu ada 889, 884 ve 838 parsellerde ise 3. Derecede Arkeolojik Sit Alanı Olarak Tescili ve Kolluk Kuvvetlerince Korunması			Abdurrahim MUTAŞ Sanat Tarihçi	
			KONTROL EDEN: Hasan Kerim ŞENYURT Müze Müdürü	
YAYIN DİZİSİ:			K.K.V.K.B.K. KARARLARI	
Fatih ÇAPAR Bölge Müdürü V.			No: .../.../20...	
GÖZLEMLER:			REVİZYON: K.K.V.K.B.K. ONAYI: .../.../20.. Ayşe AVŞIN	

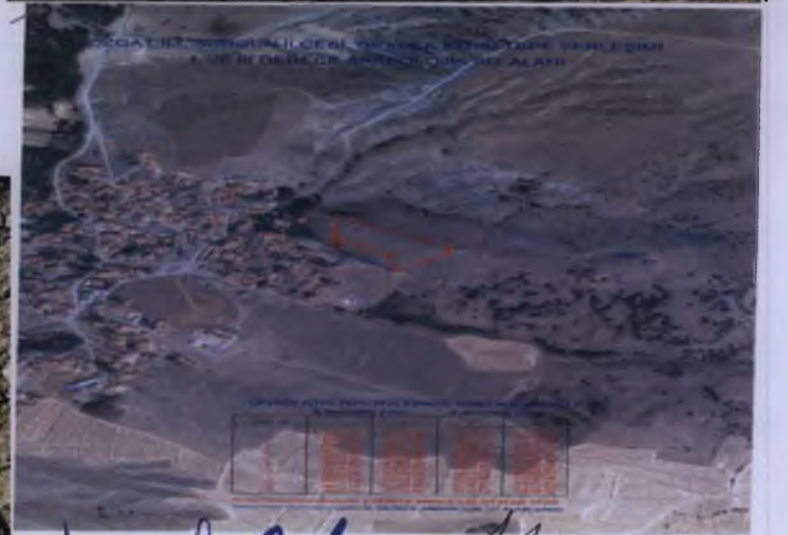
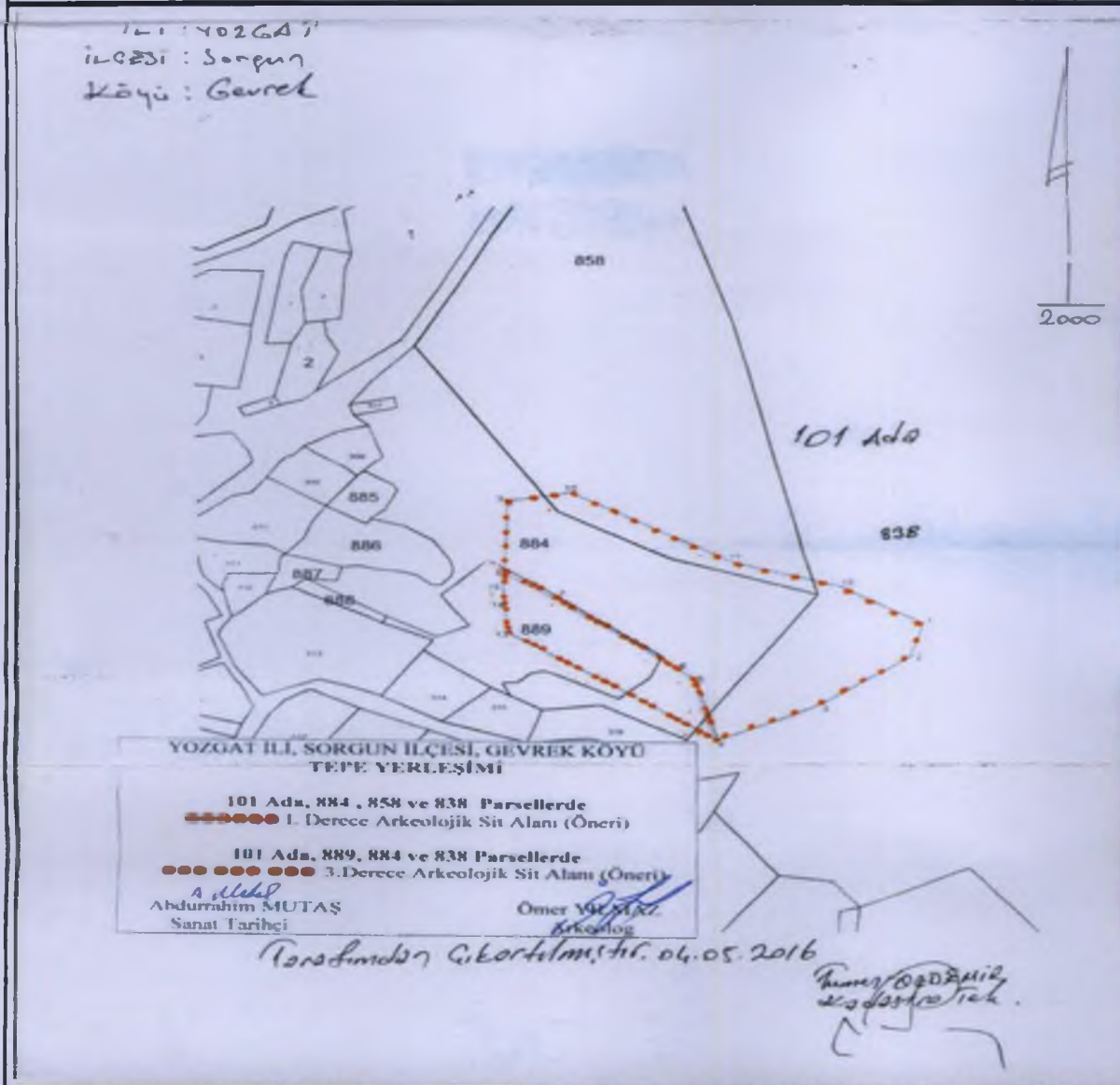

Handwritten signature and initials at the bottom right of the page.

YOZGAT İLİ, SORGUN İLÇESİ, GEVREK KÖYÜ TEPE YERLEŞİMİ

I. VE III DERECE ARKEOLOJİK SİT ALANI

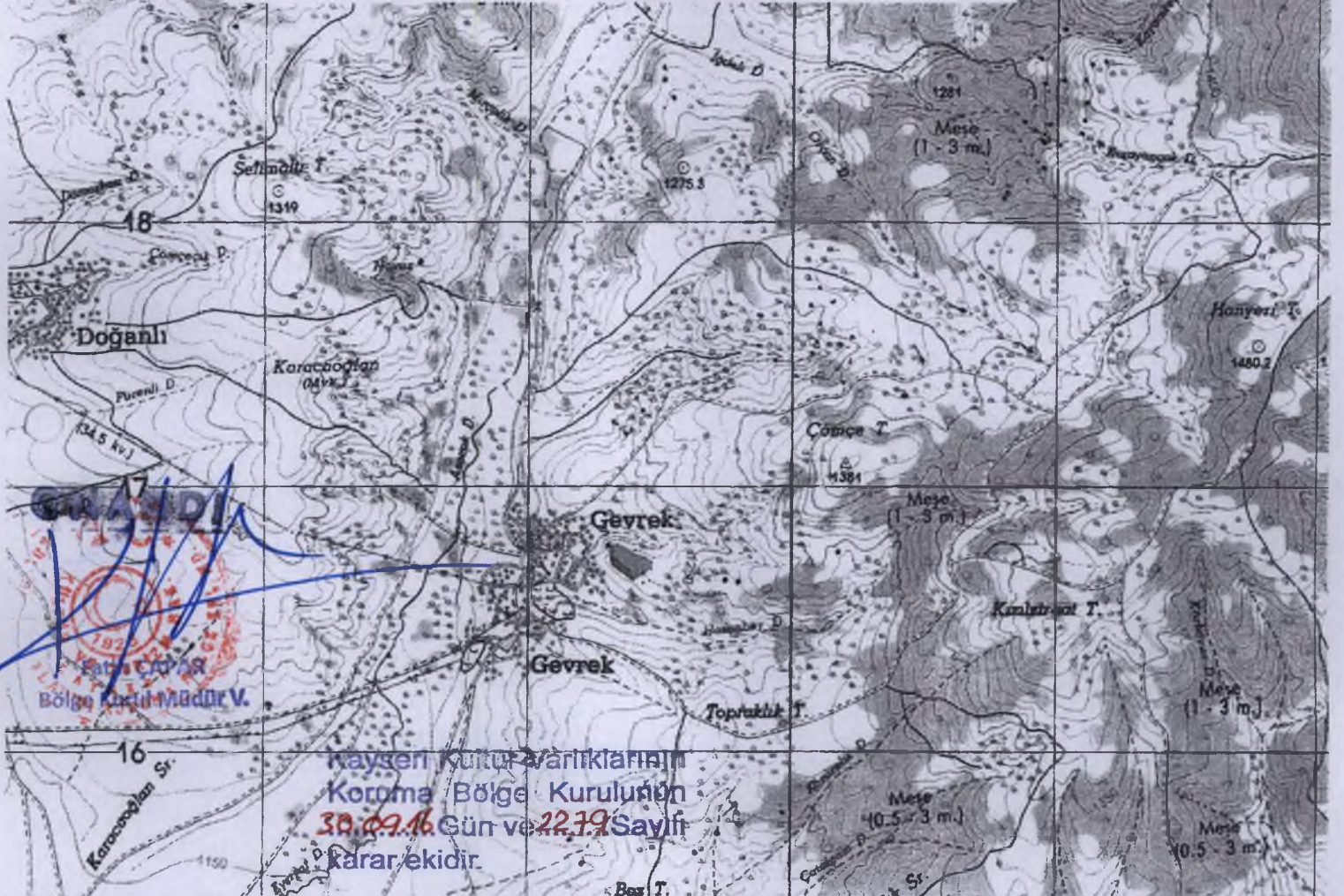

Kayseri Kültür Varlıklarını
Koruma Bölge Kurulunun
30.09.16 Gün ve 22.19 Sayılı
Karar ekidir.

GEVREK KÖYÜ TEPE YERLEŞİMİNE YÖNELİK KOORDİNATLAR

6 derecelik Ed50 3 derecelik Ed50

Nokta No	Y	X	Y2	X2
1	699472.00	4416715.00	442887.09	4416090.83
2	699470.00	4416696.00	442884.45	4416071.91
3	699436.00	4416668.00	442849.54	4416045.07
4	699398.00	4416647.00	442810.85	4416025.36
5	699388.55	4416680.10	442802.52	4416058.75
6	699382.57	4416685.51	442796.72	4416064.36
7	699335.48	4416722.82	442750.91	4416103.23
8	699315.00	4416737.21	442730.94	4416118.29
9	699315.00	4416777.00	442732.27	4416158.06
10	699340.00	4416782.00	442757.42	4416162.22
11	699401.00	4416746.00	442817.18	4416124.19
12	699443.00	4416733.00	442858.71	4416109.79
13	699318.00	4416704.00	442732.82	4416085.01
14	699315.31	4416720.52	442730.88	4416101.61
15	699314.71	4416730.40	442730.41	4416111.50

I. DERECE ARKEOLOJİK SİT ALANI SINIRI

III. DERECE ARKEOLOJİK SİT ALANI SINIRI

