

T.C.
KÜLTÜR VE TURİZM BAKANLIĞI
Kayseri Kültür Varlıklarını Koruma Bölge Kurulu

KARAR

Toplantı no ve tarih : 149- 14.10.2016
Karar no ve tarih : 2288 -14.10.2016

Toplantı Yeri
KAYSERİ

Kayseri İli, Kocasinan Mahallesi, Eski Taşhan Mahallesi, Tıraz Mevkiinde bulunan tarihi mağaraların koruma altına alınması istemine ilişkin Kültür Varlıkları ve Müzeler Genel Müdürlüğünün 06.03.2015 gün ve 45120 sayılı yazısı; konuya ilişkin Kayseri Valiliği Çevre ve Şehircilik İl Müdürlüğünün 25.01.2016 gün ve 1367 sayılı yazısı, Kayseri Valiliği Yatırım İzleme ve Koordinasyon Başkanlığının 13.05.2016 gün ve 7967 sayılı yazısı, Kocasinan Belediyesinin 25.01.2016 gün ve 264 sayılı yazısı, Kayseri İl Kültür ve Turizm Müdürlüğünün 27.01.2016 gün ve 313 sayılı yazısı, Kocasinan Kaymakamlığının 25.01.2016 gün ve 541 sayılı yazısı, Kayseri İl Gıda, Tarım ve Hayvancılık Müdürlüğünün 28.01.2016 gün ve 1211 sayılı yazısı, Kültür ve Turizm Bakanlığı Yatırım ve İşletmeler Genel Müdürlüğünün 04.02.2016 gün ve 23588 sayılı yazısı, Enerji ve Tabii Kaynaklar Bakanlığı Maden İşleri Genel Müdürlüğünün 19.02.2016 gün ve 406423 sayılı yazısı, Kayseri Büyükşehir Belediyesinin 19.04.2016 gün ve 6046 sayılı yazısı, Müdürlük raportörlerinin 21.10.2016 gün ve 1099 sayılı raporu okundu, dosyasındaki bilgi ve belgeler incelendi, yapılan görüşme sonucunda;

Kayseri İli, Kocasinan Mahallesi, Eski Taşhan Mahallesinde ve devletin hüküm ve tasarrufu altındaki kadastro harici taşlık alanda bulunan kaya yerleşiminin, 2863 sayılı yasa kapsamına giren özellikler taşıması nedeniyle kararımız eki sit fişi üzerindeki 1/25000 ölçekli haritada ve kararımız eki kadastral haritada işaretli alanın 1.derece arkeolojik sit alanı olarak tesciline ve söz konusu sit alanında Koruma Yüksek Kurulu'nun 05.11.1999 gün ve 658 sayılı ilke kararında belirtilen 1.derece arkeolojik sitlere ilişkin geçiş dönemi koruma esasları ve kullanma koşullarının geçerli olduğuna karar verildi.

AVRUPA KONSEYİ	DOĞAL VE KÜLTÜREL VARLIKLARI KORUMA ENVANTERİ	D.K.V.K.E	SİT	ENVANTER NO	432
TÜRKİYE	KÜLTÜR VARLIKLARI VE MÜZELER GENEL MÜDÜRLÜĞÜ			HARİTA NO	
İLİ: KAYSERİ	İLÇESİ: KOCASINAN	MAHALLE KÖY : ESKİ TAŞHAN MAHALLESİ	KADASTRO		
		VEYA MEVKİİ : YELLİBURUN TEPESİ	PAFTA:	ADA:	PARSEL: KADASTRO HARİCİ
ADI: YELLİBURUN KAYA YERLEŞİMİ					
GENEL TANIM: Eski Taşhan Mahallesi'nin yaklaşık 1km. batısında, Yamula Barajı Göletine hakim noktadaki Yelliburun Tepesi kayalıklarındadır. Birbirine geçişli kaya oyma mekanlar, tek ya da çok katlı yerleşimler şeklindedir. Duvarlarda nişler, tavanda havalandırma boşlukları ve pencereler bulunmaktadır. Roma ve Erken Bizans Döneminde yerleşim gördüğü tahmin edilmektedir.					
ŞİMDİKİ TEHLİKELER : Kaçak kazılar					
ŞİMDİKİ DURUM :					
SİT POTANSİYELİ : 1.derece arkeolojik sit			KORUMA DERECESESİ : 1.derece arkeolojik sit		
ŞİMDİKİ KORUMA : Korumasız			HAZIRLAYANLAR:		
ÖNERİLEN KORUMA : 1.derece arkeolojik sit alanı olarak tescili			Dilek YALDIZ Arkeolog		
			Recep TOK Harita Mühendisi		
			11.03.2016		
			KONTROL EDEN: Fatih ÇAPAR Bölge Kurulu Müdür V.		
YAYIN DİZİSİ :			K. K. V. K. B. K. KARARLARI		
			No:/2016		
			/ /2016		
			/ /2016		
GÖZLEMLER : Kayseri Kültür Varlıklarının Koruma Bölge Kurulunun 14.12.2016 Gün ve 2288 Sayılı karar ekinde,			REVİZYON :		
			K. K. V. K. B. K. ONAYI : / /2016		

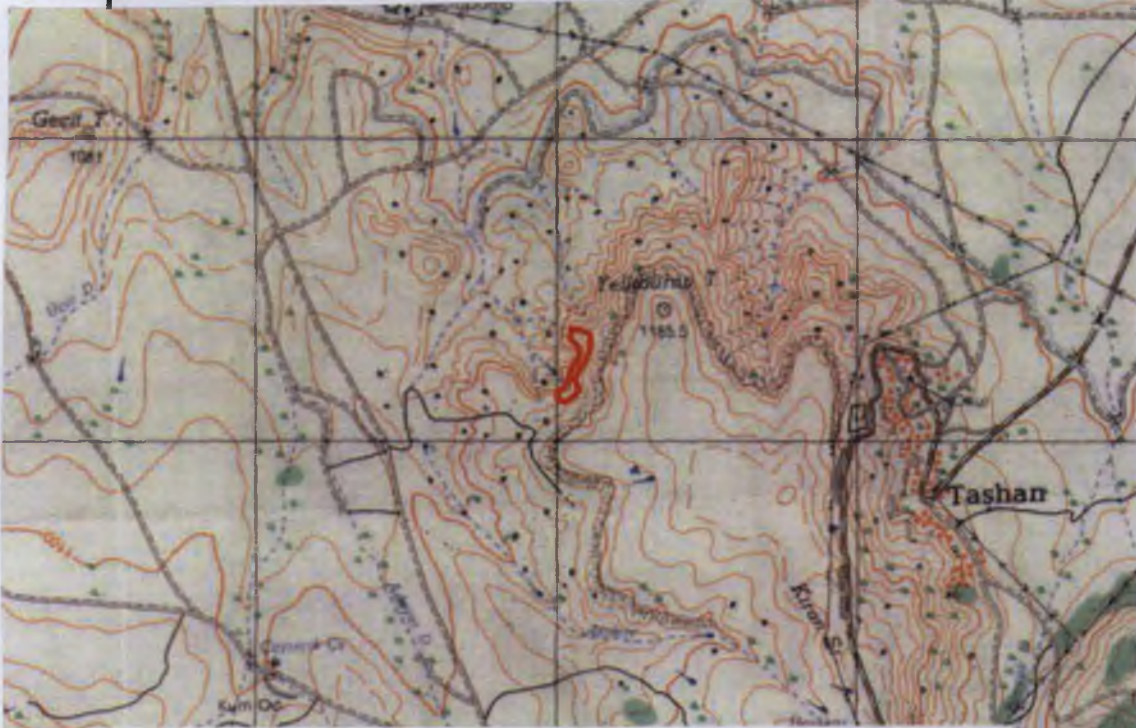

Nokta No	6 DERECELİK ED50 KOORDİNAT		3 DERECELİK ED50 KOORDİNAT	
	Y	X	Y2	X2
1	708056.11	4312370.28	708056.11	4312370.28
2	708089.19	4312364.55	708089.19	4312364.55
3	708117.17	4312351.83	708117.17	4312351.83
4	708119.71	4312336.25	708119.71	4312336.25
5	708116.53	4312296.18	708116.53	4312296.18
6	708099.53	4312257.80	708099.53	4312257.80
7	708083.07	4312234.17	708083.07	4312234.17
8	708067.46	4312201.69	708067.46	4312201.69
9	708081.81	4312189.20	708081.81	4312189.20
10	708067.89	4312147.26	708067.89	4312147.26
11	708033.29	4312125.75	708033.29	4312125.75
12	708010.51	4312137.14	708010.51	4312137.14
13	708010.51	4312160.76	708010.51	4312160.76
14	708035.40	4312176.79	708035.40	4312176.79
15	708048.90	4312200.84	708048.90	4312200.84
16	708050.59	4312221.94	708050.59	4312221.94
17	708060.71	4312247.25	708060.71	4312247.25
18	708075.90	4312262.01	708075.90	4312262.01
19	708084.42	4312296.18	708084.42	4312296.18
20	708072.65	4312317.81	708072.65	4312317.81
21	708051.34	4312337.84	708051.34	4312337.84

I. DERECE ARKEOLOJİK SİT ALANI



Handwritten signature in blue ink at the bottom right of the page.

SEP



SEP 2014

4311991.17

4311991.17

447681.30

448530.98

KADASTRAL DURUM

Kayseri Kültür Varlıklarının
Koruma Bölge Kurulunun
14.10.2016 Gün ve 22.82 Sayılı
kararıdır.



5000

4311500.00

4311000.00

447681.30

448530.98

4310721.33

448000.00

4310721.33

448500.00



Handwritten signatures and initials in blue ink.