

T.C.
KÜLTÜR VE TURİZM BAKANLIĞI
Kayseri Kültür Varlıklarını Koruma Bölge Kurulu

KARAR

Toplantı no ve tarih : 149- 14.10.2016
Karar no ve tarih : 2293 -14.10.2016

Toplantı Yeri
KAYSERİ

Kayseri İli, Bünyan İlçesi, Karatay Mahallesi, Göbü Mevkiinde bulunan kaya mezarlarının 1.derece arkeolojik sit alanı olarak tescilinin değerlendirilmesi istemine ilişkin Kayseri İl Kültür ve Turizm Müdürlüğünün 23.09.2014 gün ve 3008 sayılı yazısı, konuya ilişkin Kayseri İl Kültür ve Turizm Müdürlüğünün 15.01.2015 gün ve 139 sayılı yazısı, Kayseri Valiliği Yatırım İzleme ve Koordinasyon Başkanlığının 28.01.2015 gün ve 1675 sayılı yazısı, Enerji ve Tabii Kaynaklar Bakanlığı Maden İşleri Genel Müdürlüğünün 27.01.2015 gün ve 31867 sayılı yazısı, Bünyan Belediye Başkanlığının 23.01.2015 gün ve 149 sayılı yazısı, Müdürlük raportörlerinin 06.10.2016 gün ve 4176 sayılı raporu okundu, dosyasındaki bilgi ve belgeler incelendi, yapılan görüşme sonucunda;

Kayseri İli, Bünyan İlçesi, Karatay Mahallesi, Göbü Mevkiinde bulunan, devletin hüküm ve tasarrufu altındaki kadastro harici taşlık alanda yer alan kaya mezarlarının, 2863 sayılı yasa kapsamına giren özellikler taşıması nedeniyle kararımız eki sit fişi üzerindeki 1/25000 ölçekli haritada ve kararımız eki kadastral haritada işaretli alanın 1.derece arkeolojik sit alanı olarak tesciline ve söz konusu sit alanında Koruma Yüksek Kurulu'nun 05.11.1999 gün ve 658 sayılı ilke kararında belirtilen 1.derece arkeolojik sitlere ilişkin geçiş dönemi koruma esasları ve kullanma koşullarının geçerli olduğuna karar verildi.

AVRUPA KONSEYİ	DOĞAL VE KÜLTÜREL VARLIKLARI KORUMA ENVANTERİ	D.K.V.K.E	SİT	ENVANTER NO	439
TÜRKİYE	KÜLTÜR VARLIKLARI VE MÜZELER GENEL MÜDÜRLÜĞÜ	HARİTA NO			
İLİ: KAYSERİ	İLÇESİ: BÜNYAN	MAHALLE KÖY : Karadayı Mah.	KADASTRO		
		VEYA MEVKİL : Gobi Mevkil	PAFTA: —	ADA:—	PARSEL: —
ADI: Karadayı Mahallesi Gobi Mevkii Kaya Mezarları					
GENEL TANIM: Bünyan ilçesinin, Karadayı mahallesinin yaklaşık 4 km.kuzeybatısında, Kayseri – Malatya karayolunun ise yaklaşık 2 kilometre kuzeyinde doğal bir kayalık alanda yer almaktadır. Alan üzerinde iki adet kaya mezarı bulunmaktadır.					
Tespit edilen 1 numaralı kaya mezarı, 150 cm. genişliğinde, 180 cm. yüksekliğinde batı yönünde kapı girişi bulunmakta olup mezar odasının girişi kemer şeklinde düzenlenmiştir. Asıl mezar odası 150 cm. genişliğinde ve 180 cm. yüksekliği ölçülerindedir. Mezar odasının içerisinde üç yönde yaklaşık 70 cm. genişliğinde 3 adet seki bulunmaktadır. Kuzeybatı yöndeki sekide 28 cm. çapında bir adet adak çanağı vardır. Doğal nedenlerden dolayı mezar odası çökme riski bulunmakta olup mezar odasının içerisinde herhangi bir taşınır kültür varlığına rastlanılmamıştır. Bu kaya mezarının hemen karşısında kaya mezarı olarak düzenlenmiş olduğu düşünülen ancak doğal tahribat nedeniyle yapısı bozulmuş başka bir kaya mezarı tespit edilmiştir. Bu mezarın tabanı kaçak kazıcılar tarafından yaklaşık 120 cm. derinliğinde kazılmıştır.					
Tespit edilen 2 numaralı kaya mezarı, 1 numaralı mezarın bulunduğu tepenin ana yola bakan güney sırtında 1 numaralı mezara yaklaşık 50 metre mesafede bulunmaktadır. Bir numaralı mezardakine benzer biçimde bu mezarında giriş kısmı kemerli şekilde düzenlenmiş olup 1 numaralı mezardan farklı olarak 130 cm. yüksekliğinde, 70 cm. genişliğinde giriş kapısı üzerinde bir adet dikdörtgen bezeme bulunmaktadır. Ayrıca giriş kapısının üzerinde 33 cm. çapında bir ışıklandırma penceresine yer verilmiştir. 470 cm. uzunluğunda, 300 cm. genişliğindeki mezar odasının tabanı kaçak kazıcılar tarafından oldukça tahrip edilmiştir.					
ŞİMDİKİ TEHLİKELER : Kaçak kazı.					
ŞİMDİKİ DURUM : Doğal nedenlerle tahribat mevcut.					
SİT POTANSİYELİ : 1. derece Arkeolojik sit			KORUMA DERECESİ : 1.derece arkeolojik sit		
ŞİMDİKİ KORUMA : Korumasız			HAZIRLAYANLAR: 12/12/2014 Gökhan YILDIZ - Arkeolog ÜVEYİK - Arkeolog Ali		
ÖNERİLEN KORUMA : 1.derece arkeolojik sit alanı olarak tescilli			KONTROL EDEN: Serdar OKUR Müze Müdürü		
YAYIN DİZİSİ Kayseri Kültür Varlıklarının Koruma Bölge Kurulunun 14.10.2016 Gün ve 223 Sayılı Karar ektidir.			G. M. E. E. A. Y. K. KARARLARI		
GÖZLEMLER :			REVİZYON: G. M. E. E. A. Y. K. ONAYI		

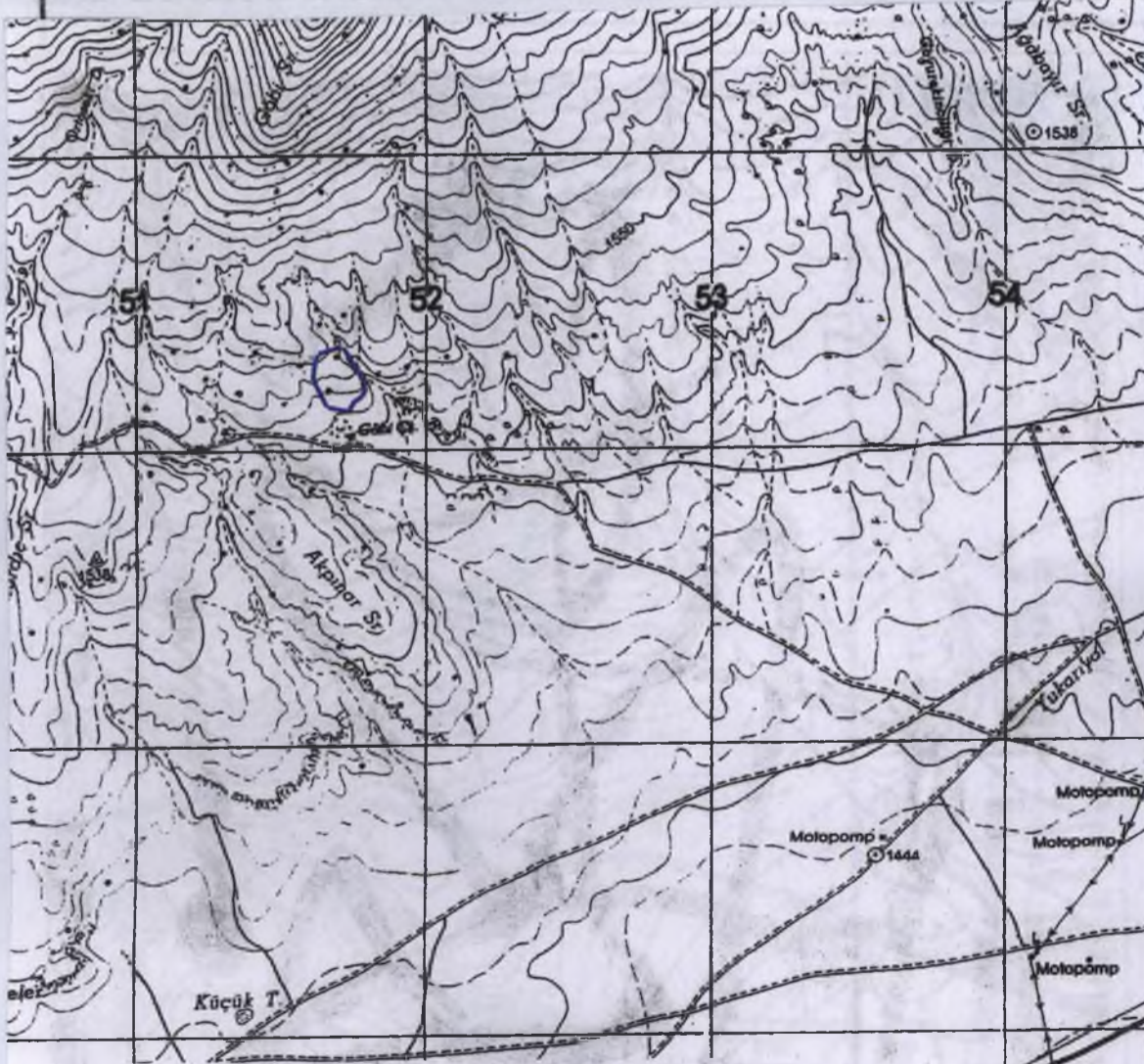

Nokta No	6 DERECELİK ED50 KOORDİNAT		3 DERECELİK ED50 KOORDİNAT	
	Y	X	Y2	X2
1/1	751760.00	4283167.00	490709.38	4280911.89
1/2	751788.00	4283186.00	490737.98	4280929.96
1/3	751800.00	4283213.00	490750.85	4280956.54
1/4	751781.00	4283247.00	490732.98	4280991.13
1/5	751781.00	4283281.00	490714.11	4281025.76
1/6	751748.00	4283310.00	490700.07	4281055.22
1/7	751740.00	4283316.00	490694.27	4281081.41
1/8	751723.00	4283343.00	490676.17	4281068.94
1/9	751677.00	4283330.00	490631.79	4281077.46
1/10	751648.00	4283321.00	490600.52	4281069.48
1/11	751635.00	4283281.00	490588.23	4281028.86
1/12	751632.00	4283238.00	490583.82	4280987.02
1/13	751652.00	4283201.00	490602.59	4280949.40
1/14	751676.00	4283151.00	490624.84	4280898.88
1/15	751743.00	4283137.00	490691.42	4280862.48

f.



Handwritten notes in blue ink, including a signature and some illegible characters.



17/09/2014 19:00



17/09/2014 19:00



17/09/2014 19:00

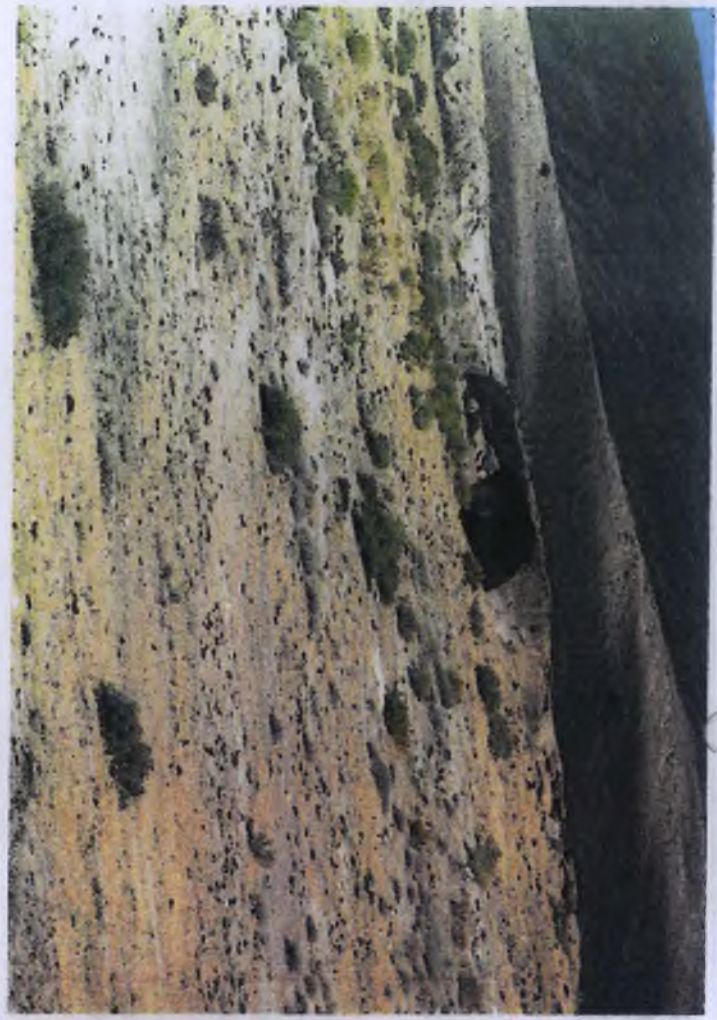

4281526.47

4281526.47

4281500.00

490525.20

491386.14

KADASTRAL DURUM

Kayseri Kùltür Varlıklarının
Koruma Bölge Kurulunun
14.10.2016 Gün ve 2.293 Sayılı
karar ekidir.



1/5000

4281000.00



KADASTRO HARICI

4280500.00



KADASTRAL PARSELLER

I. DERECE ARKEOLOJİK SÍT ALANI

490525.20

4280171.77

491000

4280171.77

491386.14