

**T.C.**  
**KÜLTÜR VE TURİZM BAKANLIĞI**  
Kayseri Kültür Varlıklarını Koruma Bölge Kurulu

**KARAR**

**Toplantı No. Ve Tarihi:** 149- 14.10.2016  
**Karar No. Ve Tarihi :** 2294-14.10.2016

**Toplantı Yeri**  
**KAYSERİ**

Kayseri ili, Bünyan ilçesi, Köprübaşı Mahallesi, mülkiyeti Kamu Orta Malı olan 1977 nolu Mera Vasıflı taşınmaz üzerinde tespit edilen “Ekrek Tümülüsleri”nin (2 adet) 2863 sayılı Kanun kapsamında değerlendirilmesi istemine ilişkin Koruma Bölge Kurulu Müdürlüğü raportörlerinin 27.05.2016 tarih ve 2484 sayılı dosya inceleme raporu, konuya ilişkin Enerji ve Tabii Kaynaklar Bakanlığı, Maden İşleri Genel Müdürlüğü’nün 24.06.2016 tarih, 422817; Kayseri Büyükşehir Belediye Başkanlığının 27/06/2016 tarih, 173-184/9516; Kayseri Valiliği, İl Gıda Tarım ve Hayvancılık Müdürlüğü’nün 09/06/2016 tarih, 7290; Kültür ve Turizm Bakanlığı, Yatırım ve İşletmeler Genel Müdürlüğü’nün 16/06/2016 tarih, 114616; Kayseri Valiliği, Yatırım İzleme ve Koordinasyon Başkanlığının 03/06/2016 tarih, E.9312; Kayseri Valiliği İl Kültür ve Turizm Müdürlüğü’nün 06/06/2016 tarih, 1824; Kayseri Valiliği Çevre ve Şehircilik İl Müdürlüğü’nün 03/06/2016 tarih, E.4466 sayılı görüş yazıları okundu, raportörün açıklamaları dinlendi, dosyasındaki bilgi ve belgeler incelendi, yapılan görüşme sonucunda;

Kayseri ili, Bünyan ilçesi, Köprübaşı Mahallesi, mülkiyeti Kamu Orta Malı olan 1977 nolu Mera Vasıflı taşınmaz üzerinde tespit edilen “Ekrek Tümülüsleri”nin (2 adet) 2863 sayılı yasa kapsamına giren özellikler taşıması nedeniyle kararımız eki 1/5000 ve 1/25000 ölçekli haritalarda koordinatlı olarak belirlenen şekliyle 1. derece arkeolojik sit alanı olarak tescil edilmesine, hazırlanan sit fişinin uygun olduğuna, 1977 nolu parselin Mera vasıflı olması nedeniyle parselin sit alanı sınırları dışında kalan kısımlarında mera vasfının devam etmesinde 2863 sayılı yasa kapsamında sakınca olmadığına, sit alanı içinde Koruma Yüksek Kurulu’nun 05.11.1999 gün ve 658 sayılı ilke kararında belirtilen koruma esasları ve kullanma koşullarının geçerli olduğuna, ilgili kurumlar tarafından ivedilikle Koruma Amaçlı İmar Planı hazırlanmasına karar verildi.

AVRUPA KONSEYİ	DOĞAL VE KÜLTÜREL VARLIKLARI KORUMA ENVANTERİ	D.K.V.K.E	SİT	ENVANTE NO	436
TÜRKİYE	KÜLTÜR VARLIKLARI VE MÜZELER GENEL MÜDÜRLÜĞÜ			HARİTA NO	
İLİ: KAYSERİ	İLÇESİ: BÜNYAN	MAHALLE KÖY : KÖPRÜBAŞI MAHALLESİ		KADASTRO	
		VEYA MEVKİİ :		PAFTA:	ADA: PARSEL:1977
<b>ADI: EKREK TUMÜLÜSLERİ</b>					
<b>GENEL TANIM:</b> Tümülüs (I) Kayseri ili, Bünyan ilçesi, Köprübaşı Mahallesi'nin yerleşik alanının yaklaşık 1,5 m kuzeybatısında yer almaktadır. Tümülüs ( I ) yaklaşık 20m çapında 2m yüksekliğinde, taş- toprak yığma şeklindedir. Kayseri İli, Bünyan İlçesi, Köprübaşı Mahallesi'nin yerleşik alanına yaklaşık 1,2 km batısında, 1977 parselde yer alan Tümülüs'ün (I) yaklaşık 500 m güneydoğusunda bir adet Tümülüs daha tespit edilmiştir. Tümülüs (II) olarak adlandırılan alan; yaklaşık 40 m çapında 3 metre yüksekliğinde kayalıklara yakın yerde bulunmaktadır.					
<b>ŞİMDİKİ TEHLİKELER</b> : Kaçak kazılar					
<b>ŞİMDİKİ DURUM</b> :					
<b>SİT POTANSİYELİ</b> : 1.derece arkeolojik sit			<b>KORUMA DERECESİ</b> : 1.derece arkeolojik sit		
<b>ŞİMDİKİ KORUMA</b> : Korumasız			<b>HAZIRLAYANLAR:</b> Canan AKDAŞ YAŞAR Sanat Tarihçi Kemal KURD Harita Mühendisi Özlem GÖKPINAR DEMİRCİ Harita Mühendisi 26.05.2016		
<b>ÖNERİLEN KORUMA</b> : 1.derece arkeolojik sit alanı olarak tescili			<b>KONTROL EDEN:</b> Fatih ÇAPAR Bölge Kurulu Müdür V. K. K. V. K. B. K. KARARLARI		
<b>YAYIN DİZİSİ</b> :			No: ...../2016 / /2016 / /2016		
<b>GÖZLEMLER</b> :			<b>REVİZYON :</b> K. K. V. K. B. K. ONAYI : / /2016		

Kayseri Kültür Varlıklarının  
Koruma Bölge Kurulunun  
14.10.2016 Gün ve 22.94 Sayılı  
karar ekidir.

**KAYSERİ İLİ, BÜNYAN İLÇESİ, KÖPRÜBAŞI MAHALLESİ**

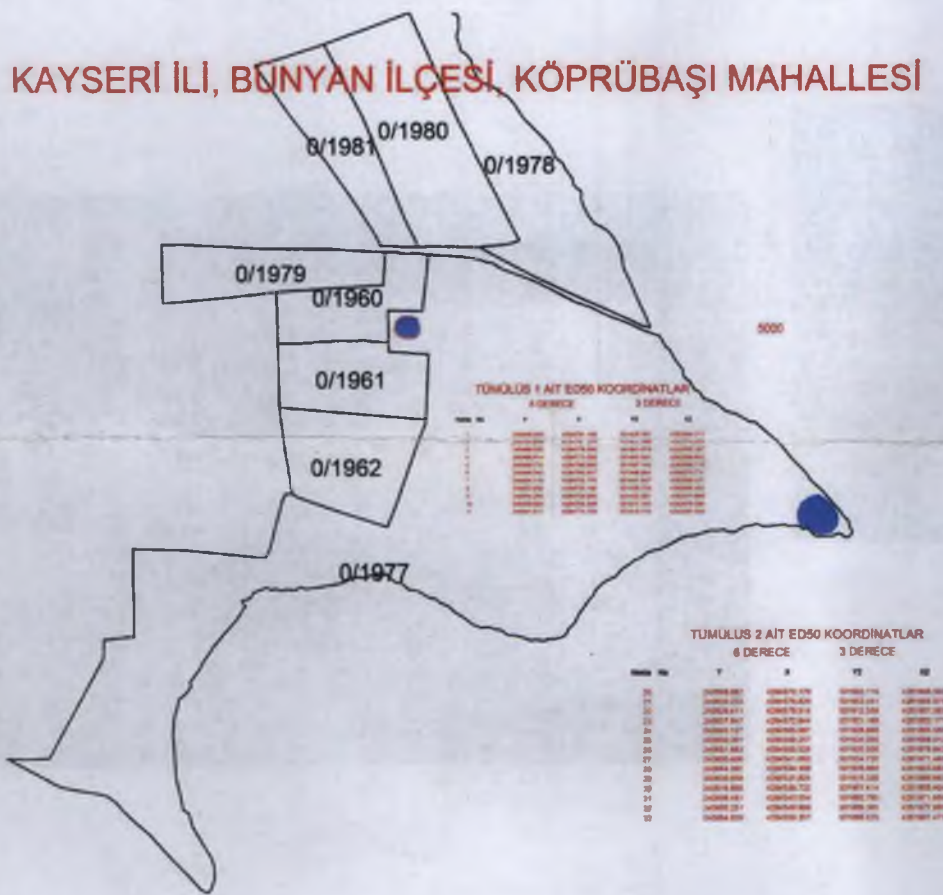

**Fatih ÇAPAR**  
Bölge Kurulu Müdür V.

JDA



Handwritten blue ink scribbles and markings.

Faint handwritten text at the bottom left of the page.

# KAYSERİ İLİ, BÜNYAN İLÇESİ, KÖPRÜBAŞI MAHALLESİ

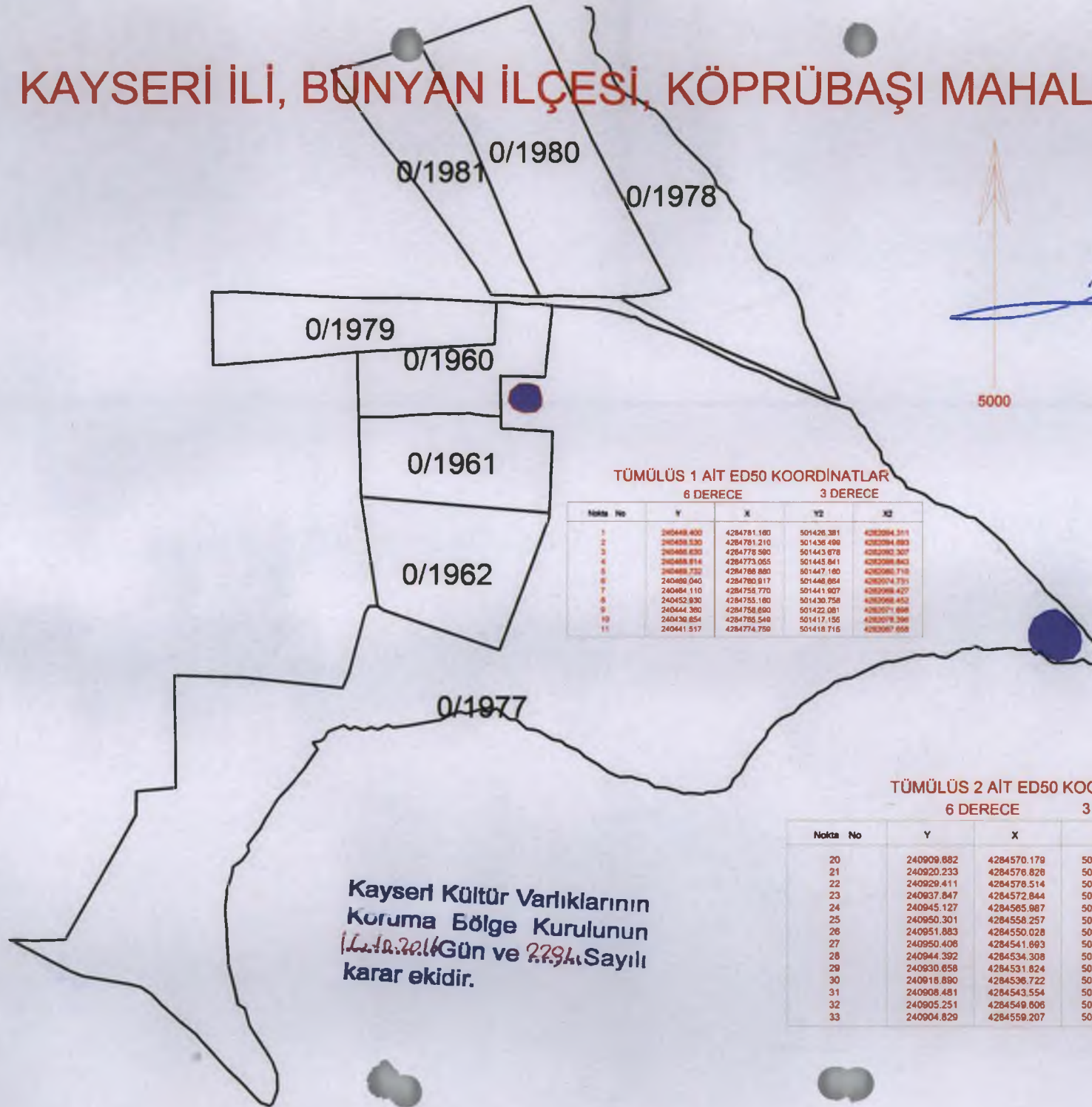

TÜMÜLÜS 1 AIT ED50 KOORDİNATLAR  
6 DERECE 3 DERECE

Nokta No	Y	X	Y2	X2
1	240448.400	4284781.180	501426.381	4282084.511
2	240458.530	4284781.210	501436.498	4282084.683
3	240468.630	4284778.590	501443.678	4282082.307
4	240468.814	4284773.055	501445.841	4282088.843
5	240468.730	4284788.880	501447.180	4282086.718
6	240480.040	4284780.817	501448.854	4282074.731
7	240484.110	4284758.770	501441.907	4282068.427
8	240452.930	4284755.180	501430.758	4282068.452
9	240444.380	4284758.690	501422.081	4282071.698
10	240436.854	4284768.548	501417.156	4282078.398
11	240441.517	4284774.759	501418.715	4282067.658

TÜMÜLÜS 2 AIT ED50 KOORDİNATLAR  
6 DERECE 3 DERECE

Nokta No	Y	X	Y2	X2
20	240909.882	4284570.179	501893.119	4281888.593
21	240920.233	4284576.828	501903.441	4281905.579
22	240929.411	4284578.514	501912.558	4281907.565
23	240937.847	4284572.844	501921.189	4281902.177
24	240945.127	4284565.987	501926.888	4281895.565
25	240950.301	4284558.257	501934.088	4281888.012
26	240951.883	4284550.028	501935.838	4281878.842
27	240950.408	4284541.893	501934.735	4281871.488
28	240944.392	4284534.308	501928.869	4281863.893
29	240930.858	4284531.824	501915.329	4281860.962
30	240918.890	4284536.722	501901.414	4281865.404
31	240908.481	4284543.554	501892.790	4281871.955
32	240905.251	4284549.806	501889.385	4281877.895
33	240904.829	4284559.207	501888.829	4281887.473

Kayseri Kültür Varlıklarının  
Kuruma Bölge Kurulunun  
11.10.2016 Gün ve 2291 Sayılı  
karar ekidir.

Fatih ÇAPAR  
Bölge Kurul Müdürü V.

Kemal KURD  
Harita Mühendisi

# KAYSERİ İLİ, BÜNYAN İLÇESİ, KÖPRÜBAŞI MAHALLESİ

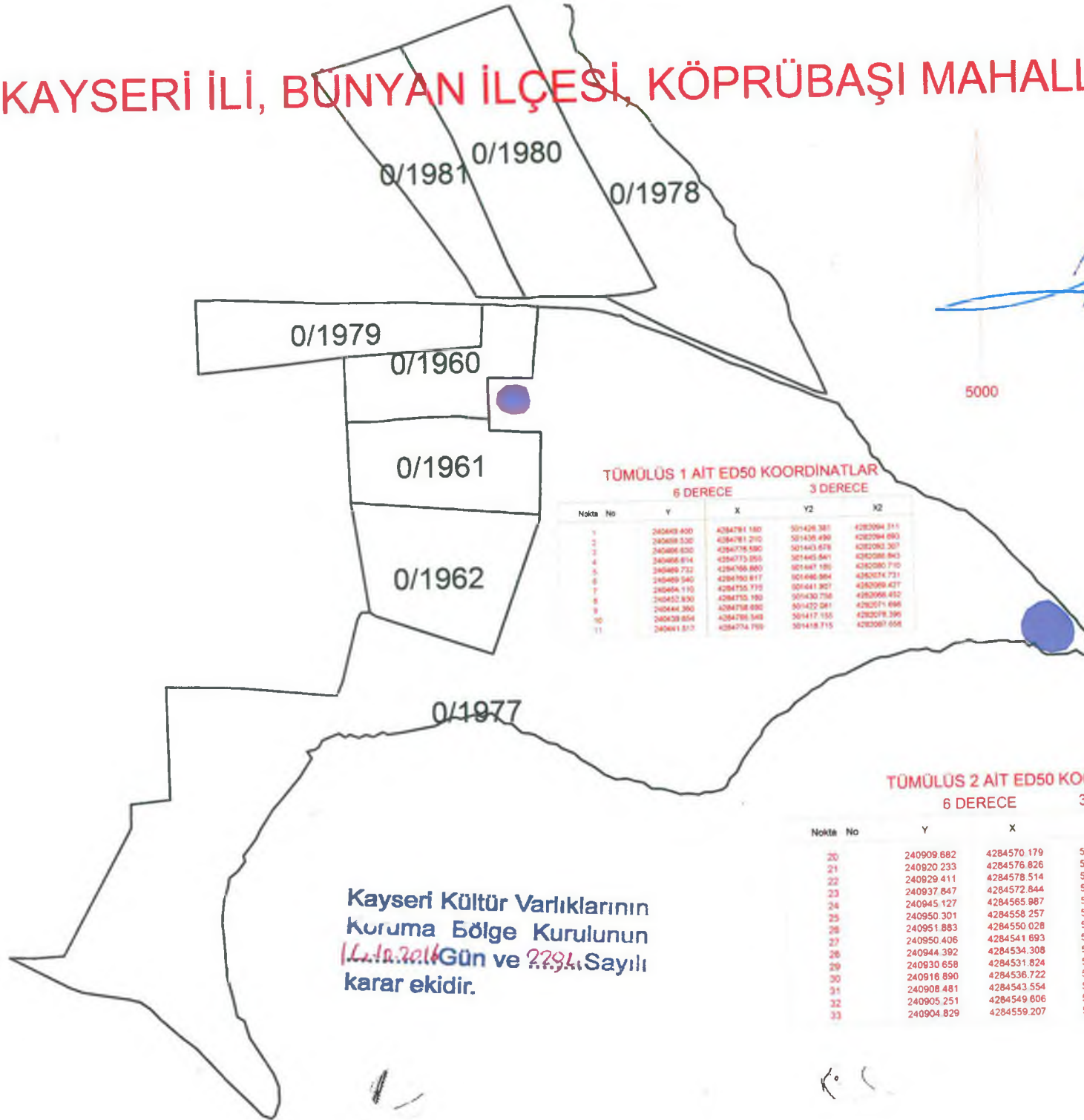

5000

**Fatih ÇAPAR**  
Bölge Kurul Müdürü V.

## TÜMÜLÜS 1 AIT ED50 KOORDİNATLAR 6 DERECE 3 DERECE

Nokta No	Y	X	Y2	X2
1	240409 400	4284781 180	501426 381	4282094 311
2	240409 530	4284781 210	501436 490	4282094 083
3	240409 630	4284775 590	501440 679	4282093 207
4	240409 674	4284773 890	501440 541	4282088 843
5	240409 732	4284766 880	501447 180	4282080 710
6	240409 940	4284760 817	501446 984	4282074 731
7	240404 110	4284755 730	501441 907	4282069 427
8	240402 830	4284750 180	501430 756	4282066 432
9	240404 390	4284758 690	501432 281	4282074 696
10	240428 804	4284760 548	501417 155	4282078 396
11	240401 817	4284774 198	501418 715	4282067 658

## TÜMÜLÜS 2 AIT ED50 KOORDİNATLAR 6 DERECE 3 DERECE

Nokta No	Y	X	Y2	X2
20	240909 682	4284570 179	501893 119	4281898 593
21	240920 233	4284576 826	501903 441	4281905 579
22	240929 411	4284578 514	501912 556	4281907 565
23	240937 847	4284572 844	501921 169	4281902 177
24	240945 127	4284565 987	501928 866	4281896 566
25	240950 301	4284558 257	501934 088	4281888 012
26	240951 883	4284550 028	501935 938	4281879 842
27	240950 406	4284541 693	501934 735	4281871 468
28	240944 392	4284534 308	501928 989	4281863 893
29	240930 658	4284531 824	501915 329	4281860 982
30	240916 890	4284536 722	501901 414	4281865 404
31	240908 481	4284543 554	501892 790	4281871 655
32	240905 251	4284549 606	501889 365	4281877 865
33	240904 829	4284559 207	501888 629	4281867 473

Kayseri Kültür Varlıklarının  
Koruma Bölge Kurulunun  
12.12.2016 Gün ve 2291 Sayılı  
karar ektidir.

Handwritten signatures and initials in blue ink, including a large signature that appears to be 'K. K.' and another signature below it.

**Kemal KURD**  
Harita Mühendisi  
*Kemal*

# KAYSERİ İLİ, BÜNYAN İLÇESİ, KÖPRÜBAŞI MAHALLESİ EKREK TÜMÜLÜSLERİ

## TÜMÜLÜS 1 AIT ED50 KOORDİNATLAR 6 DERECE 3 DERECE

Nokta No	Y	X	Y2	X2
1	240449 400	4284781.160	501426 381	4282094 311
2	240459 530	4284781 210	501436 499	4282094 693
3	240466 630	4284778 590	501443 678	4282092 307
4	240468 614	4284773 055	501445 841	4282096 843
5	240469 732	4284766 880	501447 160	4282080 710
6	240469 040	4284760 917	501446 664	4282074 731
7	240464 110	4284755 770	501441 907	4282069 427
8	240452 930	4284755 160	501430 758	4282068 452
9	240444 360	4284758 890	501422 081	4282071 698
10	240439 654	4284765 549	501417 155	4282078 396
11	240441 517	4284774 759	501418 715	4282087 658

## I DERECE ARKEOLOJİK SİT ALANI

## TÜMÜLÜS 2 AIT ED50 KOORDİNATLAR 6 DERECE 3 DERECE

Nokta No	Y	X	Y2	X2
20	240909 682	4284570 179	501893 119	4281898 593
21	240920 233	4284576 828	501903 441	4281905 579
22	240929 411	4284578 514	501912 556	4281907 585
23	240937 847	4284572 844	501921 169	4281902 177
24	240945 127	4284565 987	501928 666	4281895 565
25	240950 301	4284558 257	501934 088	4281888 012
26	240951 883	4284550 028	501935 938	4281879 842
27	240950 408	4284541 693	501934 735	4281871 488
28	240944 392	4284534 308	501928 969	4281863 893
29	240930 658	4284531 824	501915 329	4281860 962
30	240916 890	4284538 722	501901 414	4281865 404
31	240908 481	4284543 554	501892 790	4281871 955
32	240905 251	4284549 806	501889 365	4281877 895
33	240904 829	4284559 207	501888 829	4281887 473

## I DERECE ARKEOLOJİK SİT ALANI

Burhan T.  
1448

Kayseri Kültür Varlıklarının  
Koruma Bölge Kurulunun  
14.10.2016 Gön ve 2294 Sayılı  
karar elidir.

Kemal KURD  
Harita Mühendisi