

T.C.
KÜLTÜR VE TURİZM BAKANLIĞI
Kayseri Kültür Varlıklarını Koruma Bölge Kurulu

KARAR

Toplantı no ve tarih : 152 - 28.10.2016
Karar no ve tarih : 2340 - 28.10.2016

Toplantı Yeri
KAYSERİ

Yozgat İli, Boğazlıyan İlçesi, Çalapverdi Köyü, İnönü Mahallesinde, tapunun 253 ada 18, 19 parsellerinde özel mülkiyet adına kayıtlı, "Muharrem Höyüğü Tümülüsü ve Yerleşiminin", I. Derece Arkeolojik Sit Alanı olarak tescil edilmesi istemine ilişkin, Yozgat Valiliği'nin (Müze Müdürlüğü) 18.05.2016 gün ve 766 sayılı yazısı, konuya ilişkin Yozgat Valiliği, Çevre ve Şehircilik Müdürlüğü'nün 15.06.2016 gün ve E.2186, Yozgat Valiliği'nin (Müze Müdürlüğü) 17.06.2016 gün ve 914, Kültür ve Turizm Bakanlığı, Yatırım ve İşletmeler Genel Müdürlüğü'nün 29.06.2016 gün ve 123817, Orman ve Su İşleri Bakanlığı, IX. Bölge Müdürlüğü'nün 28.06.2016 gün ve 134466, Enerji ve Tabii Kaynaklar Bakanlığı, Maden İşleri Genel Müdürlüğü'nün 24.06.2016 gün ve E.422799, Yozgat İl Özel İdaresi, İmar ve Kentsel İyileştirme Müdürlüğü'nün 30.06.2016 gün ve E.6238 sayılı kurum görüş yazıları; Koruma Bölge Kurulu Müdürlüğü raportörünün 25.07.2016 tarih ve 3299 sayılı dosya inceleme raporu okundu, raportörünün açıklamaları dinlendi, dosyasındaki bilgi ve belgeler incelendi, yapılan görüşme sonucunda;

Yozgat İli, Boğazlıyan İlçesi, Çalapverdi Köyü, İnönü Mahallesinde, tapunun 253 ada 18, 19 parsellerinde özel mülkiyet adına kayıtlı, "Muharrem Höyüğü Tümülüsü ve Yerleşiminin"; 2863 sayılı yasanın 6. maddesi kapsamına giren özellikler taşıması nedeniyle I. derece arkeolojik sit alanı olarak tescil edilmesine, sit alanına yönelik hazırlanan sit fişinin ve sit alanına yönelik sayısal veriler içeren 1/25000 ölçekli haritanın uygun olduğuna, Çalapverdi Köyü, İnönü Mahallesinde, tapunun 253 ada 18, 19 parselin bir kısmında I. Derece Arkeolojik Sit Alanı olduğuna dair, pafta ve fen klasörü ile tapu kütüğü beyanlar hanesine "şerhin" ilgili kurumlarca verilmesine, söz konusu sit alanında; Koruma Yüksek Kurulu'nun 05.11.1999 gün ve 658 sayılı ilke kararında belirtilen koruma esasları ve kullanma koşullarının geçerli olduğuna, söz konusu alanda yapılan kaçak kazı nedeniyle yasal işlem başlatılması gerektiğine, kaçak kazılar sonrası oluşturduğu anlaşılan çukurların adli makamlar tarafından uygun görülmesi halinde Yozgat Müze Müdürlüğü denetiminde yerel yönetimlerce kapatılmasına, bu arada geçecek süre içerisinde can ve mal güvenliği için gerekli önlemlerin ilgililerince alınmasına; alana ilişkin ilgili kurumlar tarafından ivedilikle Koruma Amaçlı İmar Planı hazırlanması gerektiğine karar verildi.

AVRUPA KONSEYİ	DOĞAL VE KÜLTÜREL VARLIKLARI KORUMA ENVANTERİ	D.K.K.E	SİT	ENVANTER NO: 62
TÜRKİYE	KÜLTÜR VARLIKLARI VE MÜZELER GENEL MÜDÜRLÜĞÜ			HARİTA NO:
İLİ: YOZGAT	İLÇESİ:BOĞAZLIYAN	MAHALLE / KÖY veya MEVKİİ:Çalapverdi Köyü, İnönü Mahallesi		
KADASTRO PAFTA: ADA: 253 PARSELLER: 18, 19		Kayseri Kültür Varlıklarının Koruma Bölge Kurulunun 28.10.2016 Gün ve 2342 Sayılı karar ekidir.		
ADI: Muharrem Höyüğü Tümülsü'sü ve Yerleşimi				
GENEL TANIM: Tümülsü Yozgat İli, Boğazlıyan İlçesi, Çalapverdi Köyü sınırları içerisinde köyün yaklaşık 680 metre kuzeyinde, Sivas Kültür ve Tabiat Varlıklarını Koruma Bölge Kurulunun 03/12/2009 tarih ve 1524 sayılı kararı ile I. Derece Arkeolojik Sit Alanı olarak tescilli Kaletepe Yerleşiminin 250 metre güneyindedir. Yaklaşık 30 metre çapında 10 yüksekliğindedir. Tümülsün üzerinde oldukça eski 5x1 metre ölçülerinde huni şeklinde zemin kısmına doğru daralan can ve mal güvenliği açısından tehlike arz etmeyen bir kaçak kazı çukuru yer almaktadır. Tümülsün doğu bitişiğinde yer alan hafif yükselti üzerinde seramik parçalarına raslanması nedeniyle bu kısmın muhtemelen küçük bir yerleşim alanı olduğunu düşündürmektedir.				
ŞİMDİKİ TEHLİKELER: Kaçak kazılar sonucu tahribat.				
ŞİMDİKİ DURUM: Tarım Arazileri Arasında				
SİT POTANSİYELİ: I. Derece Arkeolojik Sit.			KORUMA DERECESESİ: I. Derece Arkeolojik Sit.	
ŞİMDİKİ KORUMA:Korumasız.			HAZIRLAYANLAR: Ömer YILMAZ Arkeolog, Necip BECENE Arkeolog, Büşra OZKAYNAR Sanat Tarihçi, Abdurrahim MUTAŞ Sanat Tarihçi	
ÖNERİLEN KORUMA:1/5000 ölçekli Haritada işaretli olduğu şekliyle 253 ada, 18, 19 nolu parselin I.Derece Arkeolojik Sit Alanı Olarak Tescili ve Kolluk Kuvvetlerince Korunması			KONTROL EDEN: Hasan Kerim ŞENYURT Müze Müdürü	
ONANDI			K.K.V.K.B.K. KARARLARI	
YAYIN DİZİSİ: Fatih ÇAPAR Bölge Kurul Müdürü V.			No:	
GÖZLEMLER:			REVİZYON: K.K.V.K.B.K. ONAYI: .../.../20..	



YOZGAT İLİ, BOĞAZLIYAN İLÇESİ, ÇALAPVERDİ KÖYÜ MUHARREM HÖYÜĞÜ TÜMÜLÜSÜ

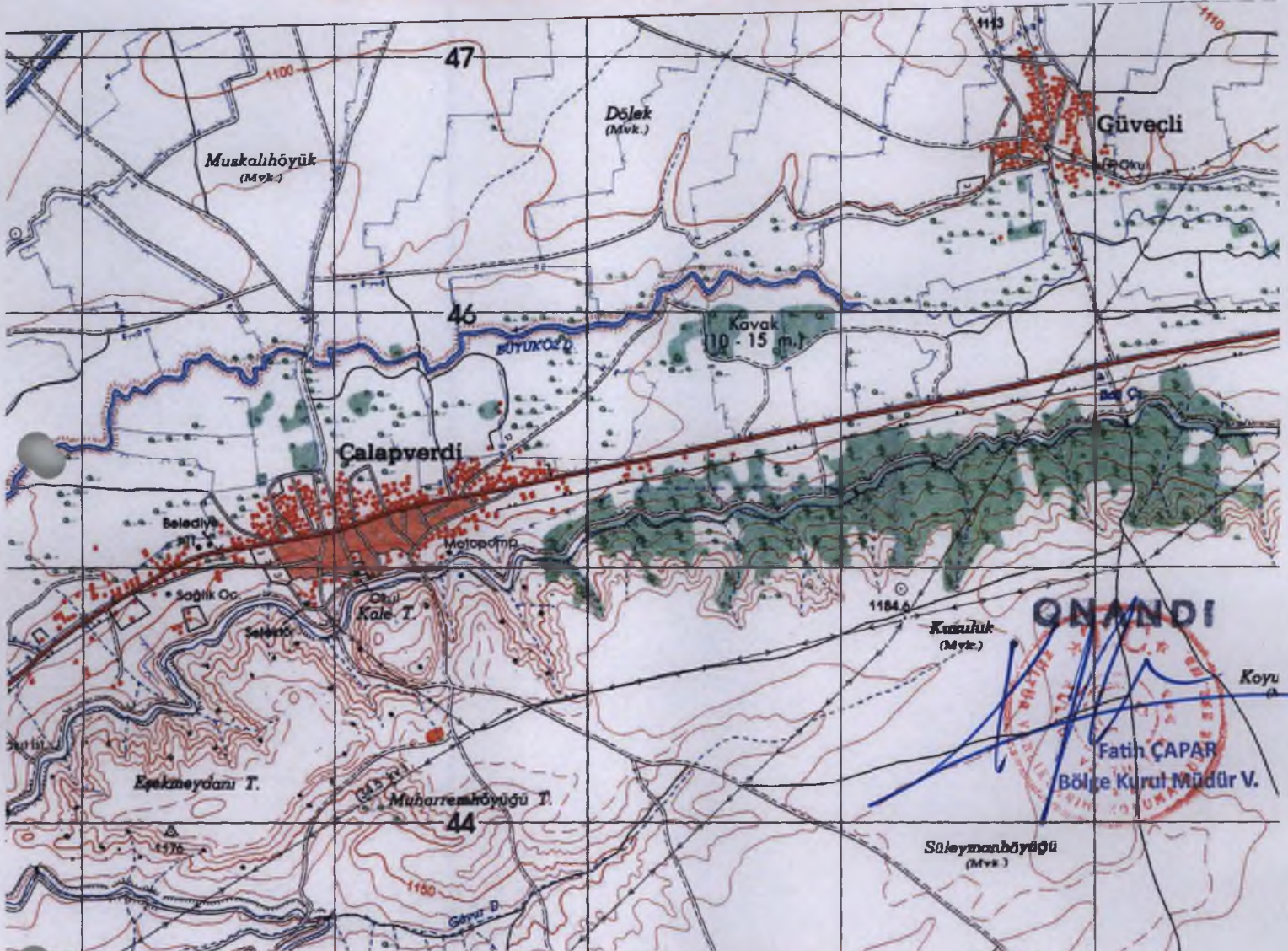

MUHARREM HÖYÜĞÜ TÜMÜLÜSÜ'NE AİT ED50 KOORDİNATLAR
6 DERECELİK 3 DERECELİK

No	Y	X	Y2	X2
1	699359.62	4344348.97	440361.99	4343772.23
2	699387.33	4344359.27	440390.03	4343781.61
3	699414.78	4344372.27	440417.89	4343793.69
4	699424.00	4344347.00	440426.27	4343768.13
5	699422.00	4344336.00	440423.91	4343757.20
6	699386.00	4344317.00	440387.30	4343739.41
7	699362.00	4344315.00	440363.25	4343738.20
8	699357.99	4344334.17	440359.87	4343757.49

I DERECE ARKEOLOJİK SİT ALANI SINIR

