

T.C.
KÜLTÜR VE TURİZM BAKANLIĞI
Kayseri Kültür Varlıklarını Koruma Bölge Kurulu

KARAR

Toplantı No. Ve Tarihi: 152 - 28.10.2016
Karar No. Ve Tarihi : 2339 - 28.10.2016

Toplantı Yeri
KAYSERİ

Yozgat ili, Akdağmadeni İlçesi, Oluközü Beldesi, Konacı Mahallesinde tapunun 129 ada 8 parsel, 129 ada 6 parsel ile 129 ada 134 parselinde özel mülkiyet ve kamu orta malı adına kayıtlı, İmar Planı çalışmaları kapsamında yapılan yüzey incelemeleri sırasında, tespit edilen “Boztepe Höyüğünün” 1. Derece arkeolojik sit alanı olarak tescil edilmesine yönelik Koruma Bölge Kurulu Müdürlüğü uzmanlarının 15.08.2016 tarih ve 3639 sayılı raporu ile bahse konu alanın tesciline ilişkin yasal süresi içerisinde verilen kurum görüş yazıları (Kayseri Valiliği, Çevre Şehircilik İl Müdürlüğü’nün 22.08.2016 gün ve 6719 sayılı; Yozgat Valiliği, İl Kültür ve Turizm Müdürlüğü, Müze Müdürlüğü’nün 08.09.2016 gün ve 1271 sayılı; Kültür ve Turizm Bakanlığı Yatırım ve İşletmeler Genel Müdürlüğü’nün 13.10.2016 gün, 182588 sayılı) okundu, raportörün açıklamaları dinlendi, dosyasındaki bilgi ve belgeler incelendi, yapılan görüşme sonucunda;

Yozgat ili, Akdağmadeni İlçesi, Oluközü Beldesi, Konacı Mahallesinde tapunun 129 ada 8 parsel, 129 ada 6 parsel ile 129 ada 134 parselinde özel mülkiyet ve kamu orta malı adına kayıtlı, “Boztepe Höyüğünün”, 2863 sayılı yasanın 6. maddesi kapsamına giren özellikler taşıması nedeniyle 1. derece arkeolojik sit alanı olarak tescil edilmesine, sit alanına yönelik hazırlanan sit fişinin ve sit alanına yönelik sayısal veriler içeren 1/25000 ölçekli haritanın uygun olduğuna, Akdağmadeni İlçesi, Oluközü Beldesi, Konacı Mahallesi 129 ada 8 parselin tamamının; 129 ada 6 parsel ile 129 ada 134 parselin bir kısmında I. Derece Arkeolojik Sit Alanı olduğuna dair, pafta ve fen klasörü ile tapu kütüğü beyanlar hanesine “şerhin” ilgili kurumlarca verilmesine, söz konusu sit alanında; Koruma Yüksek Kurulu’nun 05.11.1999 gün ve 658 sayılı ilke kararında belirtilen koruma esasları ve kullanma koşullarının geçerli olduğuna, söz konusu alanda yapılan kaçak kazı nedeniyle yasal işlem başlatılması gerektiğine, kaçak kazılar sonrası oluştuğu anlaşılan çukurun adli makamlar tarafından uygun görülmesi halinde Yozgat Müze Müdürlüğü denetiminde yerel yönetimlerce kapatılmasına, alana ilişkin ilgili kurumlar tarafından ivedilikle Koruma Amaçlı İmar Planı hazırlanması gerektiğine karar verildi.

AVRUPA KONSEY	DOĞAL VE KÜLTÜREL VARLIKLARI KORUMA ENVANTERİ	D.K.V.K.E	sit	ENVANTER NO:	18
TÜRKİYE	KÜLTÜR VARLIKLARI VE MÜZELER GENEL MÜDÜRLÜĞÜ			HARİTA NO:	
İLİ: YOZGAT	İLÇESİ: AKDAĞMADENİ	MAHALLE KÖY: OLUKÖZÜ BELDESİ	KONACI MAHALLESİ	KADASTRO:	
		VEYA MEVKİL : BOZTEPE MEVKİLİ		PAFTA:	
Adı: BOZTEPE HÖYÜĞÜ				ADA:	129 PARSEL: 6-8-134

GENEL TANIM:

Yozgat ili, Akdağmadeni İlçesi, Oluközü Beldesi, Konacı Mahallesinde Oluközü Kasabasının yaklaşık 5 km kuzeybatısında, Konacı Mahallesi'nin 1,4 km güneyinde Konacı mahallesi ile Oluközü Beldesini bağlayan yol üzerinde, Boztepe mevkiinde yer almakta olup Oluközüne gidiş istikametine doğru yolun sağında kalmaktadır. Höyük sınırları; Konacı Mahallesi 129 ada 8 parselin tamamını 129 ada 6 parsel ile 129 ada 134 parselin bir kısmını içine almaktadır.

Höyük, yaklaşık 112 m çapındadır. Tarımsal amaçlı kullanıldığından yassılaştırmış olup çevresinde de ekili tarım arazileri vardır. Höyüğün üzerinde tek tük E.T.Ç. ve Roma-Bizans Dönemine ait seramik parçalarına ve kemik parçalarına rastlanmıştır. Höyükte can ve mal güvenliği tehlikesi arz etmeyen bir kaçak kazı çukuru vardır.

ONANDI



Kayseri Kültür Varlıklarının Koruma Bölge Kurulunun
23.12.2016 Gün ve 2339.Sayıli karar ekidir.

ŞİMDİKİ TEHLİKELER	KAÇAK KAZI, TARIMSAL FAALİYETLER
ŞİMDİKİ DURUM	: TARIMSAL FAALİYETLER NEDENİYLE YASSILAŞMIŞ
ŞİT POTANSİYELİ	: I. DERECE ARKEOLOJİK ŞİT ALANI
ŞİMDİKİ KORUMA	: KORUMASIZ
ÖNERİLEN KORUMA	: I. DERECE ARKEOLOJİK ŞİT ALANI
YAYIN DİZİSİ	:
GÖZLEMLER	:
	KORUMA DERECESESİ : I. (BİRİNCİ) DERECE ARKEOLOJİK ŞİT ALANI
	HAZIRLAYANLAR: 08.08.2016
	Kemal KURD Harita Mühendisi
	Volkan CANIBEK Sanat Tarihçi
	Dilek YALDIZ Arkeolog
	KONTROL EDEN: S. Kaan TAŞMEKTEPLİĞİL
	Bölge Kurul Müdürü V.
	K.K.V.K. B. K. KARARLARI
	NO: TARİH:
	NO: TARİH:
	REVİZYON
	K.K.V.K.B.K. ONAYI :/2016

HARİTALAR, FOTOĞRAFLAR :

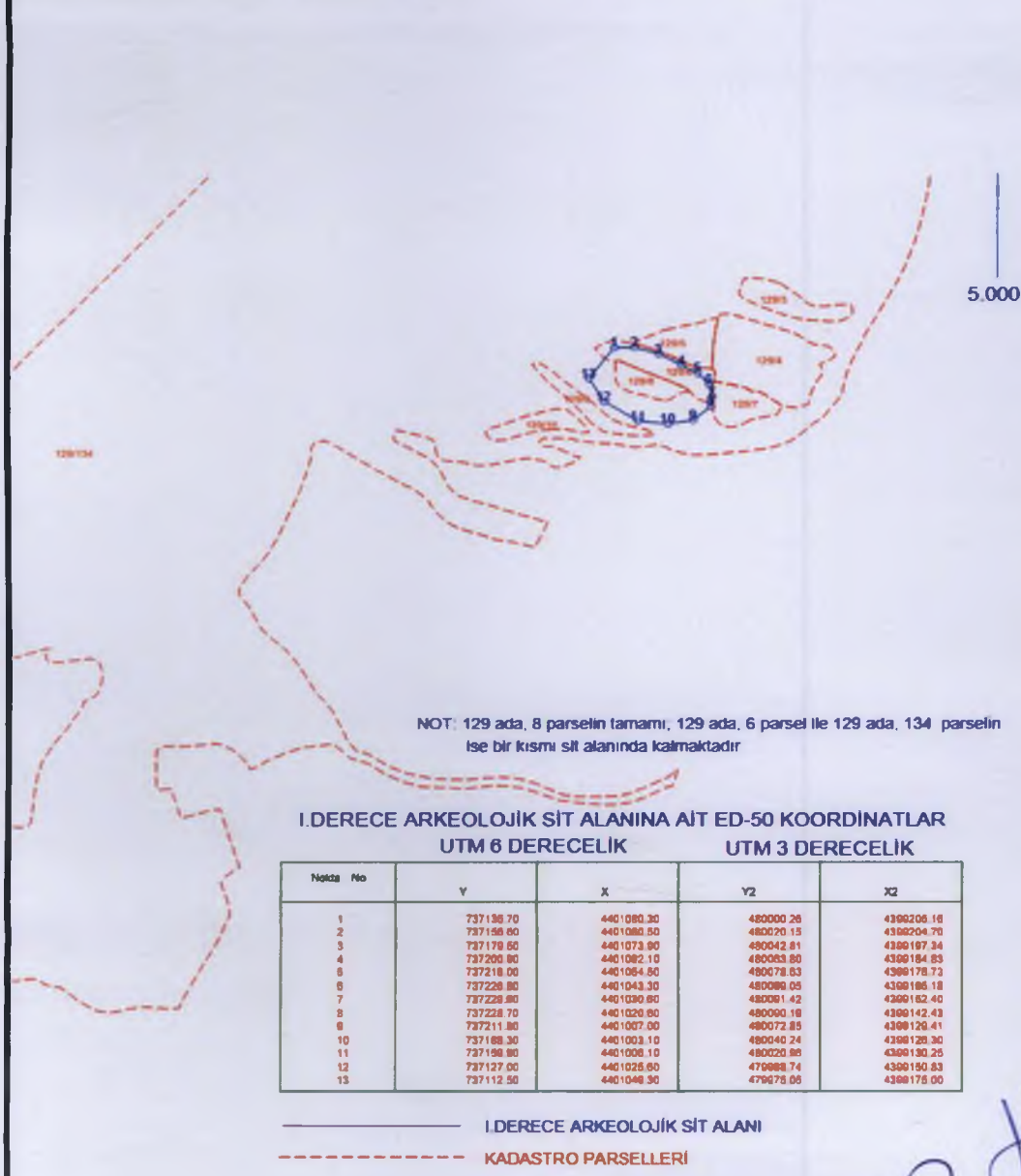

BH
A
CH

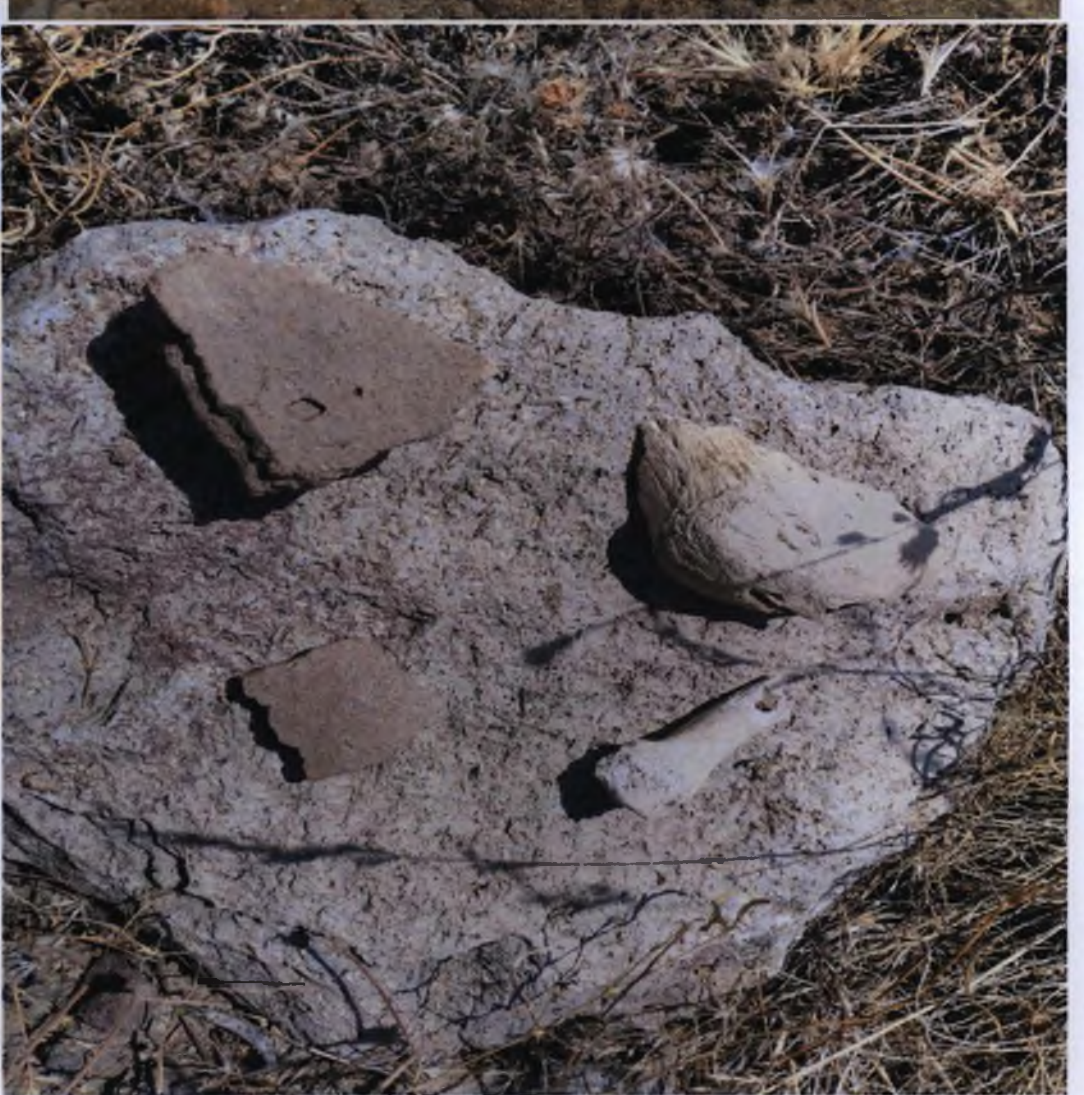

↑ yg chfd

Kayseri Kültür Varlıklarının
Koruma Bölge Kurulunun
Yapı d. 1178/10.10.2016 Gün ve 1332 Sayılı
Kararıdır.

YOZGAT, AKDAĞMADENİ İLÇESİ, OLUKÖZÜ BELDESİ
KONACI MAHALLESİ BOZTEPE HÖYÜĞÜ

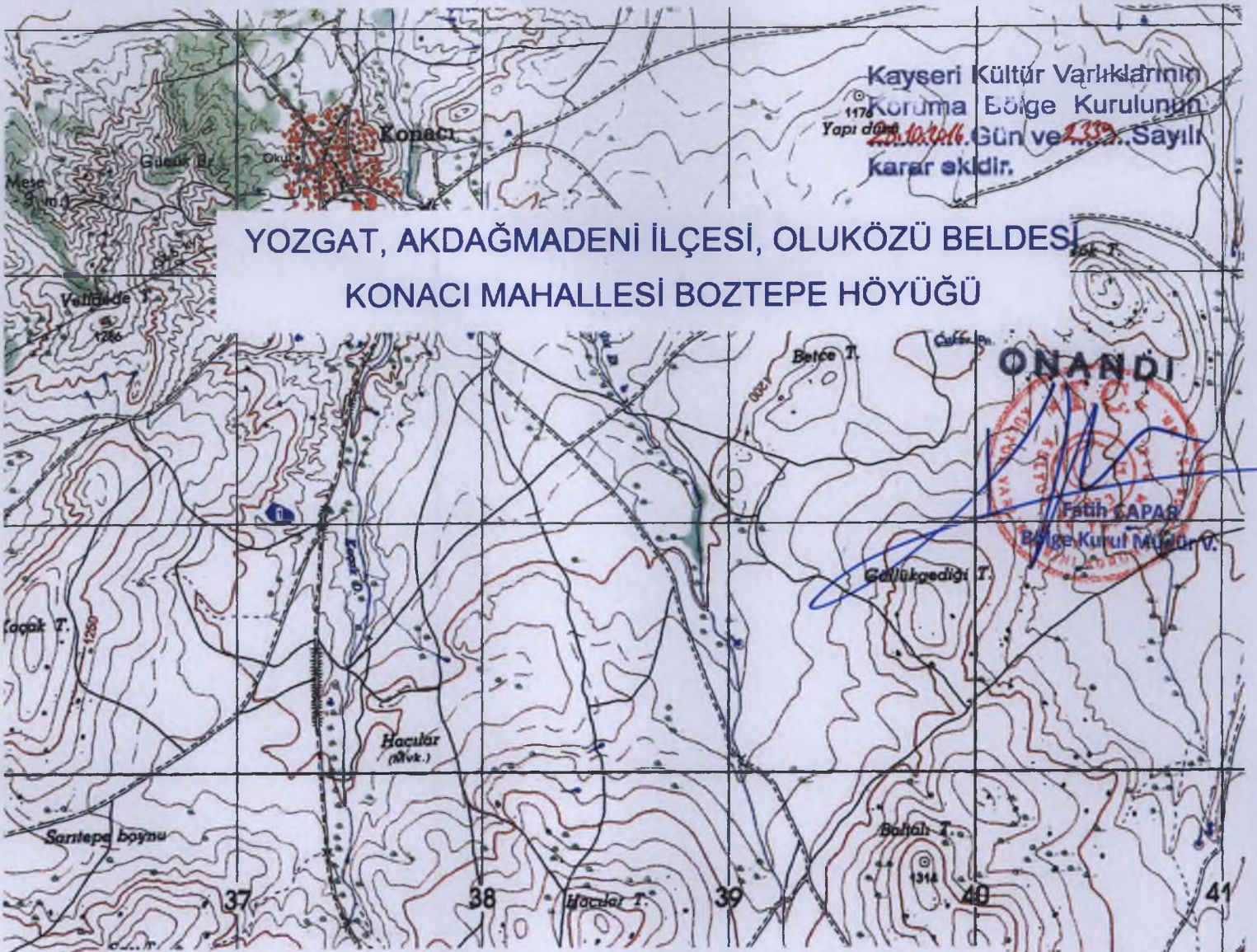

I.DERECE ARKEOLOJİK SİT ALANINA AİT ED-50 KOORDİNATLAR
UTM 6 DERECELİK UTM 3 DERECELİK

Nokta No	Y	X	Y2	X2
1	737136.70	4401080.30	480000.26	4399205.16
2	737156.60	4401080.50	480020.15	4399204.70
3	737179.50	4401073.90	480042.81	4399197.34
4	737200.90	4401062.10	480063.80	4399184.83
5	737216.00	4401054.50	480078.63	4399176.73
6	737226.80	4401043.30	480089.05	4399165.18
7	737229.60	4401030.60	480091.42	4399152.40
8	737228.70	4401020.60	480090.19	4399142.43
9	737211.80	4401007.00	480072.85	4399129.41
10	737188.30	4401003.10	480049.24	4399126.30
11	737159.90	4401006.10	480020.96	4399130.25
12	737127.00	4401025.60	479988.74	4399150.83
13	737112.50	4401049.30	479975.05	4399175.00

I.DERECE ARKEOLOJİK SİT ALANI

