



T.C.

KÜLTÜR VE TURİZM BAKANLIĞI
İZMİR 2 NUMARALI KÜLTÜR VARLIKLARINI
KORUMA BÖLGE KURULU
KARAR

TOPLANTI TARİHİ VE NO : 07.12.2016-307

35.06/1157

KARAR TARİHİ VE NO : 07.12.2016-7377

Toplantı Yeri
İZMİR

İzmir ili, Foça ilçesi, Yenifoça Mahallesi, İzmir Caddesi mevkiî sınırları içinde yer alan, G.E.E.A.Y.K 22/09/ 1979 tarih ve A-1823 sayılı kararı ile belirlenen, İzmir 1 numaralı KTVKK'nun 4.4.1991 tarihli ve 2821 sayılı kararı ile uygun bulunan Koruma Amaçlı İmar planı kapsamında bulunmak bulunan, G.E.E.A.Y.K 22/09/ 1979- A 1823 sayılı kararı ile tescil edilerek, İzmir 1 numaralı KTVKK'nun 29.3.1990 tarih ve 1803 sayılı kararı ile tescilinin devamı uygun bulunan 2647 parselde bulunan taşınmazın bitişik parseli konumunda olan, mülkiyeti şahıs adına kayıtlı tapunun 2648 parselinde bulunan taşınmazın Korunması gerekli kültür varlığı olarak tesciline ilişkin Kurum görüşlerinin ve gerekli bilgi belgenin istendiği Kurul Müdürlüğü'nün 16.08.2016 tarih ve 2900 sayılı yazısına istinaden iletilen İzmir Valiliği İl Kültür Ve Turizm Müdürlüğü'nün 27.09.2016 tarih ve 94596769.168.9/2667- 8657 sayılı yazısı ve ekleri, Foça Belediye Başkanlığı İmar ve Şehircilik Müdürlüğü'nün 05.09.2016 tarih ve 24605066.804.01-3434/42 sayılı yazısı, Foça Kaymakamlığı'nın 28.09.2016 tarih ve 92187497-490.E.1727 sayılı yazısı ve eki, Kadastro Müdürlüğü'nün 31.08.2016 tarih ve 87077351-170.03.01-E.1975747 sayılı yazısı, İzmir Büyükşehir Belediye Başkanlığı Etüt ve Projeler Dairesi Başkanlığı'nın 14.10.2016 tarih ve 63305748-310-2312-132050 sayılı yazısı, tescilli olan 2647 parsel ve 2648 parsellerin tevhidten ifrazına ilişkin Foça Belediye Başkanlığı İmar Ve Şehircilik Müdürlüğü'nün 21.10.2016 tarihli ve 24605066-804.01 sayılı yazısı, Kurul Müdürlüğü uzmanlarınca hazırlanan 6.12.2016 tarihli ve 1214 sayı ile kayıtlı rapor okundu, işlem dosyası incelendi, yapılan görüşmeler sonunda;

İzmir İli, Foça ilçesi, Yenifoça Mahallesi, İzmir Caddesi mevkiî sınırları içinde yer alan, 2648 parseldeki ticaret yapısının korunması gerekli kültür varlığı olarak tescil edilerek yapı grubunun 2 (iki) olarak belirlenmesine, 2648 ve 2647 parsellerin tevhidten ifrazına ilişkin talebin Kurulumuz üyelerince yerinde incelenmesinden sonra değerlendirilmesine, karar verildi.

PA KONSEYİ	Doğal Ve Kültürel Varlıkları Koruma Envanteri D.K.C.K.E	KÜLTÜR VARLIĞI	Envanter No:
ÜRKİYE	Kültür Varlıkları ve Müzeler Genel Müdürlüğü		Harita No:
	İlçesi: FOÇA	Mahalle Köy: YENİFOÇA	KORUMA DERECESİ
İzmir Caddesi Mevkii	Pafta :	Ada : Parsel : 2648	
	Yaptıran: -	Yapan: -	Mimari Çağı: -
	Yapım Tarihi:	Kitabe: -	Üslup: -
			Vakfiye:-

Adı: Kargir Dükkan

A İyi	Taşıyıcı	A Dış Yapı	A Üst Yapı	A İç Yapı	A Süsleme Elemanları	A Rutubet	A Y
B Orta		B	B	B	B	B	B İz
C Fena		C	C	C	C	C	C Ç

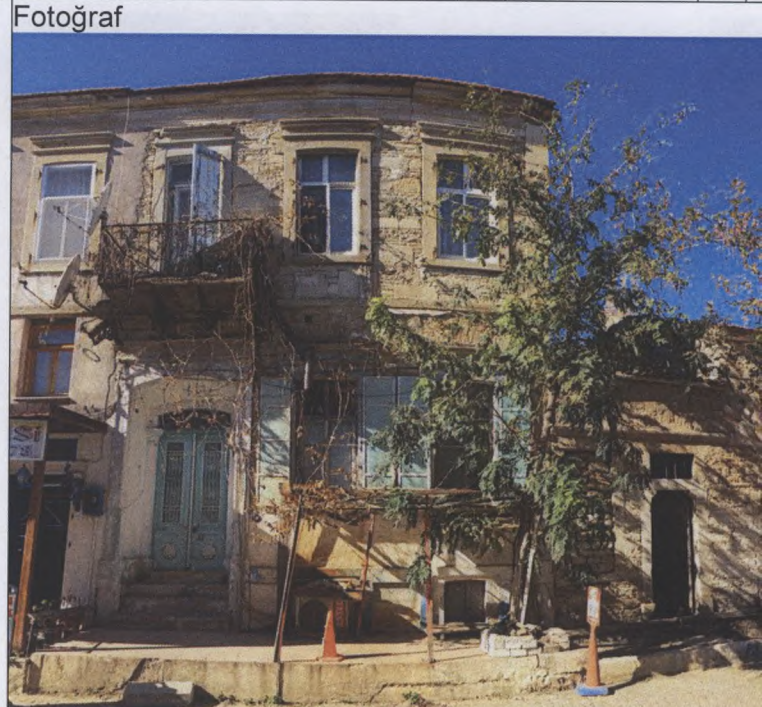
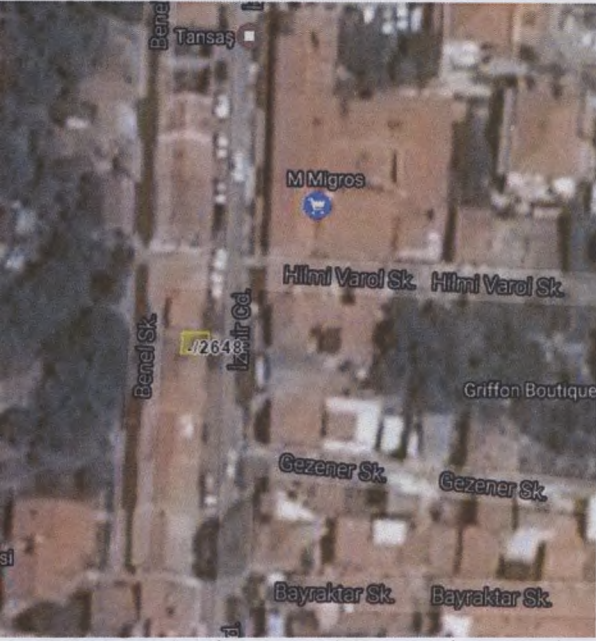

Sahibi: Özel mülkiyet

Bakımından sorumlu olması gereken k

Notlar:

Not: Kargir tek katlı yapının yan duvarları için komşu bulunan binaların duvarının kullanılmıştır. Korunmuş cephe duvarı yığma taş malzemeden örülmüştür. Özgün yapı taş sövelidir. Kapının iki yanında süsleme amaçlı kullanılmakta; taş sövenin üzerinde dikdörtgen formda demir

Teknik bilgiler:

Su

Elektrik

Isıtma

X

X

SOBA

Orijinal Kullanımı:

Bugünkü Kullanımı:

Önerilen Kullanımı:

