



T.C.

KÜLTÜR VE TURİZM BAKANLIĞI
ÇANAKKALE KÜLTÜR VARLIKLARINI
KORUMA BÖLGE KURULU MÜDÜRLÜĞÜ

Toplantı Tarihi ve No : 26.10.2016 / 161
Karar Tarihi ve No : 26.10.2016 / 3301

17.00.116
Toplantı Yeri
ÇANAKKALE

Çanakkale İli, Merkez, Işıklar Köyünde Edirne Kültür ve Tabiat Varlıklarını Koruma Kurulu'nun 21.07.1995 tarih ve 2598 sayılı kararı ile Işıklar Köyündeki Nekropol alanının 1. Derece arkeolojik sit alanı olarak tescil edilmesi, ayrıca Müze tarafından tescil fişi doldurulması ve Nekropol sahasının işaretli olduğu alanın haritalarının Kurulumuza sunulmasına karar verilen, Çanakkale Kültür Varlıklarını Koruma Bölge Kurulu'nun 16.05.2016 tarih ve 3020 sayılı kararı ile Çanakkale İli, Merkez, Özbek Köyü Fiber Optik Hat güzergahına ilişkin, Özbek Köyü 354 Parselin bitişiğinde bulunan mezarlığın tescilinin devamına, 354 Parsel ve 352 Parseldeki taşınmaz kültür varlıklarının Korunma alanlarına ilişkin ilgili Kadastro Müdürlüğünden istenilecek olan bilgi-belgelerden sonra değerlendirilebileceğine, E.K.T.V.K.K.'nin 21.07.1995 tarih ve 2598 sayılı kararı ile 1. Derece arkeolojik sit alanı ilan edilen Nekropol alanının sınırlarının belirlenmesine ilişkin Çanakkale Müze Müdürlüğü ve Ç.K.V.K.B.K.'nin uzmanlarının ortaklaşa yapacağı tespit-tescil ve irdeleme çalışmaları sonucunda hazırlanacak bilgi-belgeler ile tescil fişi ve haritanın Kurulumuza sunulmasına, Fiber Optik Hat güzergahının son bulduğu noktadaki çeşmenin tespit-tescil çalışmalarının başlatılmasına, Fiber Optik Hat projesinin ise tüm bu çalışmalar tamamlandıktan sonra Kurulumuzda değerlendirilmesine karar verilen, Ç.K.V.K.B.K.'nin 16.05.2016 tarih ve 3020 sayılı kararı gereği hazırlanan 18.10.2016 tarihli uzman raporu okundu, ilgili dosyası ve ekleri incelendi, yapılan görüşmeler sonunda,

Çanakkale İli, Merkez, Işıklar Köyünde yer alan Edirne K.T.V.K.B.K.'nin 21.07.1995 tarih ve 2598 sayılı kararı ile 1. Derece arkeolojik sit alanı olarak tescillenen Nekropol alanının tescilinin devamına, söz konusu Nekropol alanı için hazırlanan tescil fişi ve kararımız eki 1/1000 ölçekli haritanın uygun olduğuna, kararımız eki 1/1000 ölçekli haritanın sınırları içerisinde yer alan çeşmenin ise tescile uygun olup-olmadığı konusunun ilgili Vakıflar Bölge Müdürlüğünce değerlendirilmesine, çeşmenin tescile uygun görülmesi halinde ise hazırlanacak teknik raporun ve tescil fişinin Kurulumuzda değerlendirilmesine karar verildi.

BAŞKAN
Ahmet Coşkun ÖZGÜNEL

BAŞKAN YRD.
Ali Osman UYSAL

ÜYE
Turan BARLAS

ÜYE
Ali Emrah ÜNLÜ

ÜYE
Fatih ELCİL

ÜYE
Hasan Ömer KORMAN

ÜYE
Halil İbrahim KAHRAMAN

TEMSİLCİ ÜYE
Müze Müdürlüğü
Sevim TUNÇDEMİR



TEMSİLCİ ÜYE
İl Temsilcisi
Sevil YÜKSEL

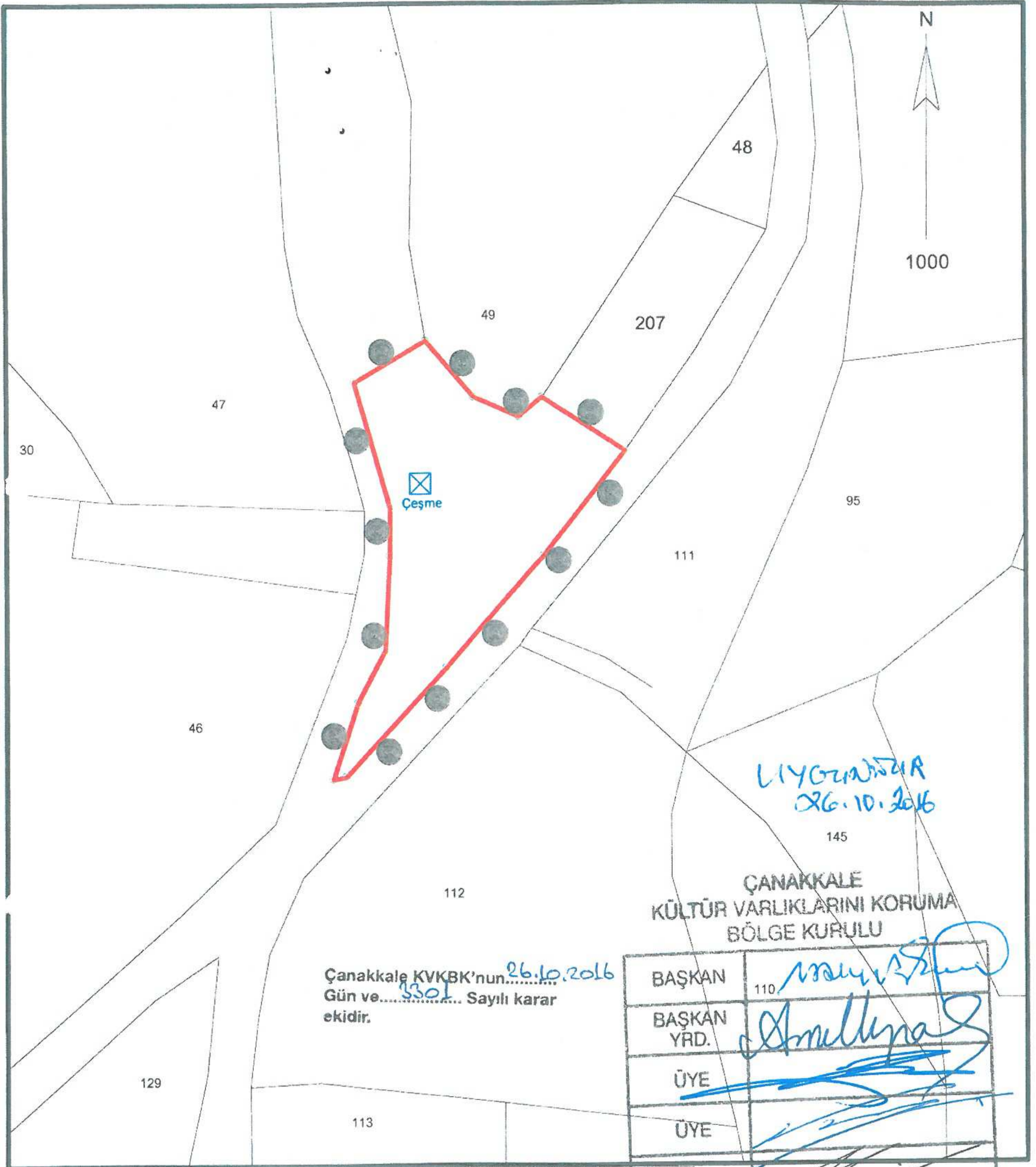

ÇANAKKALE
KÜLTÜR VARLIKLARINI KORUMA
BÖLGE KURULU

Çanakkale KVKBK'nun 26.10.2016
Gün ve... 3301 Sayılı karar
ekidir.

BAŞKAN	110	<i>[Signature]</i>
BAŞKAN YRD.		<i>[Signature]</i>
ÜYE		<i>[Signature]</i>
ÜYE		<i>[Signature]</i>
ÜYE		<i>[Signature]</i>
ÜYE		<i>[Signature]</i>
ÜYE		<i>[Signature]</i>
ÜYE		<i>[Signature]</i>
TEMSİLCİ ÜYE		<i>[Signature]</i>
TEMSİLCİ ÜYE		<i>[Signature]</i>
TEMSİLCİ ÜYE		<i>[Signature]</i>

I.DERECE ARKEOLOJİK SİT ALANI
SINIR KOORDİNATLARI
UTM 3 DERECE, ED-50, DOM:27

GÖSTERİM

●●● I.DERECE ARKEOLOJİK SİT ALANI SINIRI
☒ KORUNMASI GEREKLİ TAŞINMAZ
KÜLTÜR VARLIĞI (Çeşme)
ÖLÇEK : 1 / 1.000

NoktaNo	Y	X
1ARKSİT/1	457335.89	4446982.53
1ARKSİT/2	457320.21	4446962.49
1ARKSİT/3	457320.03	4446992.84
1ARKSİT/4	457315.65	4446989.15
1ARKSİT/5	457306.99	4446992.94
1ARKSİT/6	457301.71	4446941.28
1ARKSİT/7	457297.79	4447003.77
1ARKSİT/8	457290.87	4446971.94
1ARKSİT/9	457290.81	4446962.68
1ARKSİT/10	457289.89	4446944.63
1ARKSİT/11	457284.62	4446934.61
1ARKSİT/12	457284.02	4446995.81
1ARKSİT/13	457282.31	4446920.47
1ARKSİT/14	457279.87	4446919.95



AVRUPA KONSEYİ	DOĞAL VE KÜLTÜREL VARLIKLARI KORUMA ENVANTERİ	D.K.V.K.E.	S İ T	ENVANTER NO	
T Ü R K İ Y E	KÜLTÜR VARLIKLARI VE MÜZELER GENEL MÜDÜRLÜĞÜ			HARİTA NO	
İLİ : ÇANAKKALE	İLÇESİ: MERKEZ	MAHALLE - KÖY VEYA MEVKİİ : IŞIKLAR KÖYÜ		PAFTA :	ADA
ADI : IŞIKLAR KÖYÜ NEKRAPOLÜ					PARSEL
GENEL TANIM : Çanakkale İli, Merkez, Işıklar Köyünün kuzeyinde, Işıklar Köyünü Özbek Köyüne bağlayan yolun kenarında yer alan dar ve küçük bir alanla sınırlanmıştır. Yüzeyde bir kısmı açılmış (kaçak kazı, toprak kayması vs.) mezarların mezar çukuru etrafına ve üzerine taşlar dizilerek basit örgülü taş mezar diye adlandırdığımız mezar tipinde olduğu anlaşılmaktadır. Ancak geçmişte yapılan kaçak kazı çalışmaları sırasında bir adet lahitin ele geçmesinden dolayı tüm nekrapol alanındaki mezarların basit örgülü taş mezar olduğunu söyleyemeyiz. Ayrıca söz konusu nekrapol alanının tam merkezinde 1941 yılı yapımı bir menfez bulunmakta ve olasılıkla bu menfez yapılırken mezarların bir çoğunun tahrip edilmiş olduğu görüşündeyiz.					
ŞİMDİKİ TEHLİKELER : Kaçak kazıların yapılması ve olası toprak kaymasıyla mezarların gün yüzüne çıkması.					
ŞİMDİKİ DURUM :					
SİT POTANSİYELİ : 1. Derece Arkeolojik Sit Alanı			KORUMA DERECESESİ: 1. Derece Arkeolojik Sit		
ŞİMDİKİ KORUMA : Yok.			HAZIRLAYANLAR		
ÖNERİLEN KORUMA : Koruma Yüksek Kurulunun 658 sayılı ilke kararı uyarınca 1. Derece Arkeolojik Sit Alanları koruma ve kullanma koşullarına uyulması önerilmektedir.			Arkeolog Hakan BAŞYEĞİT Harita Mühendisi Ali ONUR Arkeolog Özgür ÇAVGA		
			KONTROL EDEN: E. Çağman ESİRGEMEZ Müdür V.		
YAYIN DİZİSİ :			KORUMA KURULU KARARLARI Edirne Kültür Tabiat Varlıklarını Koruma Bölge Kurulu 21.07.1995 tarih ve 2598 sayılı kararı		
GÖZLEMLER :			KORUMA KURULU ONAYI		

Harita ve Fotoğraflar:

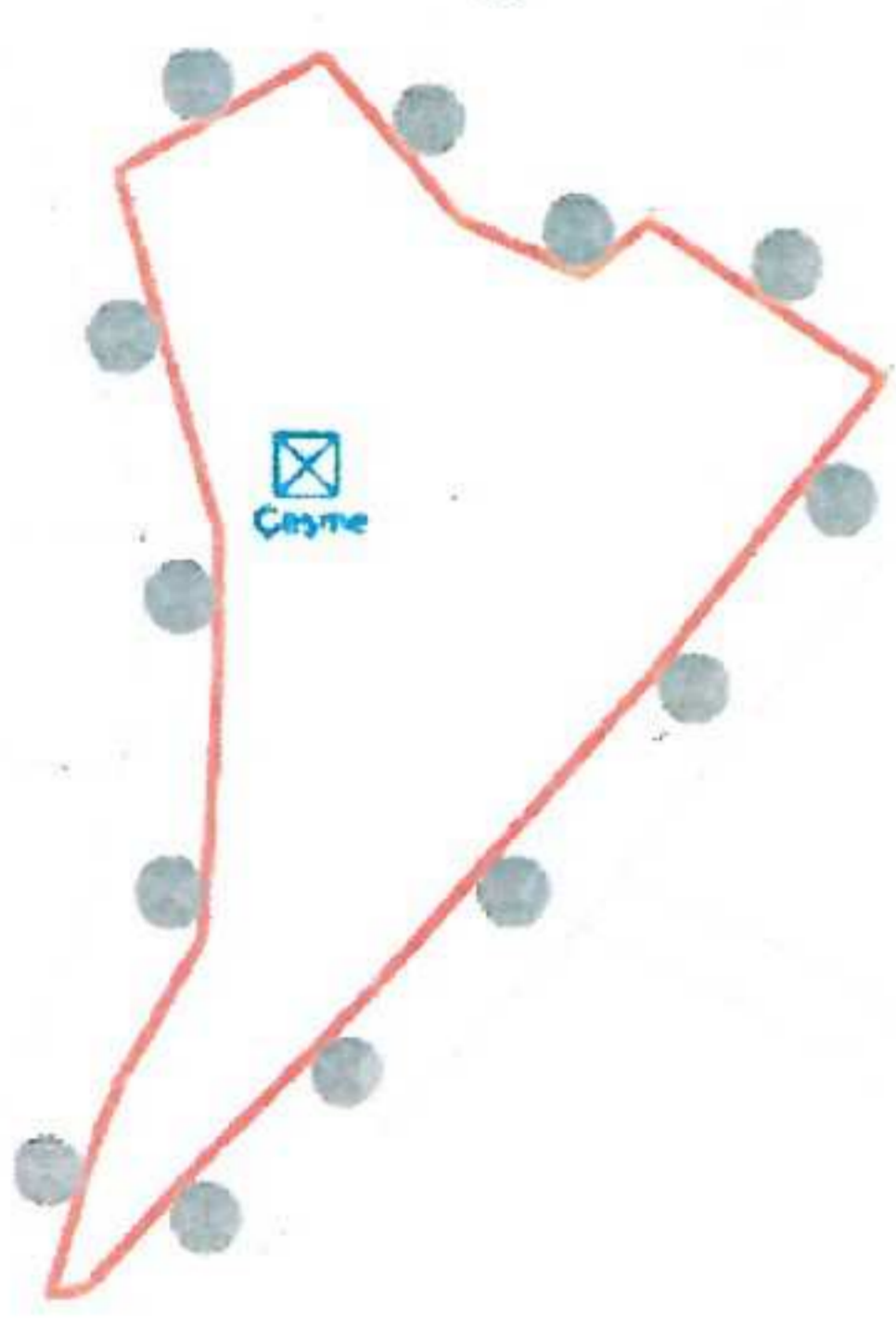

Çanakkale KVKBK'nun 26.10.2016
Gün ve 3301 Sayılı karar
ekidir.



İSİT No	Y	X	İSİT Alanı Sınırı
1	487305.89	4446982.13	*DİRUMASI GEREKLİ TADİMMAZ KÜLTÜR VARLIĞI (Çayır) ÖLÇEK : 1 : 1000
2	487320.21	4446962.48	
3	487320.03	4446992.56	
4	487315.85	4446989.16	