

T.C.
KÜLTÜR VE TURİZM BAKANLIĞI
Erzurum Kültür Varlıklarını Koruma Bölge Kurulu

KARAR

Toplantı Tarihi ve No : 07.12.2016-139
Karar Tarihi ve No : 07.12.2016-2435

Toplantı Yeri :ERZURUM

Erzincan İli, İliç İlçesi, Boyalık Köyü, Hasanova Mezrası, 214 ada, 46, 47, 48 parseller içerisinde yer alan ve herhangi bir sit alanı içinde bulunmayan Maltepe Höyüğü'nün tescillenmesi hususundaki Erzincan Valiliği İl Kültür ve Turizm Müdürlüğü'nün 30.10.2014 gün ve 2009 sayılı yazısı ve 2016/640 sayılı rapor okundu, dosyasındaki bilgi belgeler incelendi, yapılan görüşmeler sonucunda;

Erzincan İli, İliç İlçesi, Boyalık Köyü, Hasanova Mezrası, 214 ada, 46, 47, 48 parseller içerisinde yer alan ve herhangi bir sit alanı içinde bulunmayan Maltepe Höyüğü'nün kültür varlığı özelliği göstermesi nedeniyle I.derece arkeolojik sit olarak tesciline, sit sınırlarının kararımız eki 1/25.000 ölçekli haritada ED 50 UTM 3 ve ED 50 UTM 3 derecelik koordinat sistemiyle işaretlendiği şekliyle belirlenmesine karar verildi.

ASLI GİBİDİR
Melek YILDIRIM
Bölge Kurulu Müdür V.

BAŞKAN
Prof. Dr. Hüseyin YURTTAŞ
(Bulunmadı)

BAŞKAN YARDIMCISI
Sevda KESKİN
(İmza)

ÜYE
Doç. Dr. Ali Yalçın TAVUKÇU
(İmza)

ÜYE
Yrd. Doç.Dr. Fatma Zehra ÇAKICI
(İmza)

ÜYE
Erhan ERTAN
(İmza)

ÜYE
Hayati BİNLER
(İmza)

ÜYE

TEMSİLCİ ÜYE
Valilik Temsilcisi
(Bulunmadı)

TEMSİLCİ ÜYE
Ramazan EKER
Müze Müdür V.
(İmza)

TEMSİLCİ ÜYE

TEMSİLCİ ÜYE

ERZURUM KÜLTÜR VARLIKLARINI KORUMA

BÖLGE KURULUŞU 07.12.2016

GÜN VE 2435 SAYILI KARAR EKİ

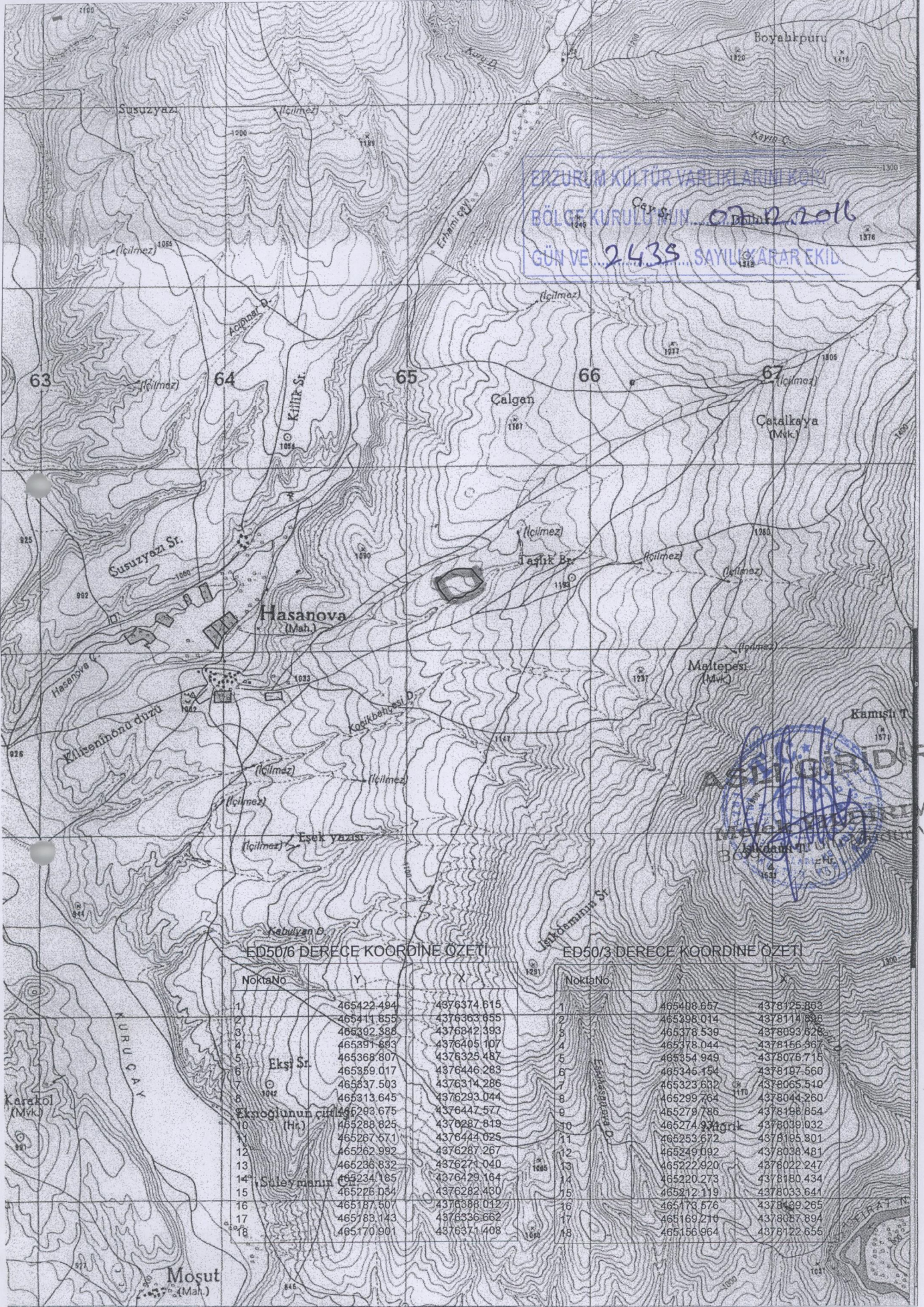

ED50/6 DERECE KOORDINE ÖZETİ

NoktaNo	Y	X
1	465422.494	4376374.615
2	465441.855	4376363.655
3	465392.388	4376842.393
4	465391.883	4376405.107
5	465368.807	4376325.487
6	465359.017	4376446.283
7	465337.503	4376314.286
8	465313.645	4376293.044
9	465293.675	4376447.577
10	465288.825	4376287.819
11	465267.571	4376444.025
12	465262.992	4376287.267
13	465236.832	4376271.040
14	465234.185	4376429.164
15	465226.034	4376282.430
16	465187.507	4376388.012
17	465183.143	4376336.662
18	465170.901	4376371.408

ED50/3 DERECE KOORDINE ÖZETİ

NoktaNo	Y	X
1	465408.657	4378125.883
2	465398.014	4378114.898
3	465378.539	4378093.828
4	465378.044	4378156.367
5	465354.949	4378076.715
6	465346.154	4378197.560
7	465323.632	4378065.540
8	465299.764	4378044.260
9	465279.786	4378198.854
10	465274.934	4378039.032
11	465253.672	4378195.301
12	465249.092	4378038.481
13	465222.920	4378022.247
14	465220.273	4378180.434
15	465212.119	4378033.644
16	465179.576	4378139.265
17	465169.216	4378087.894
18	465156.964	4378122.655