



T.C.

KÜLTÜR VE TURİZM BAKANLIĞI
İZMİR 2 NUMARALI KÜLTÜR VARLIKLARINI
KORUMA BÖLGE KURULU
KARAR

TOPLANTI TARİHİ VE NO : 25.11.2016-306

45.17/492

KARAR TARİHİ VE NO : 25.11.2016-7362

Toplantı Yeri
İZMİR

Manisa ili, Yunusemre ilçesi, Uzunburun mahallesinde, Manisa Müze Müdürlüğü uzmanlarınca tespit edilen arkeolojik alana ilişkin 1.(birinci) Derece Arkeolojik sit tescil önerisinin iletildiği Manisa Valiliği İl Kültür ve Turizm Müdürlüğü'nün 02.09.2015 tarihli ve 3652 sayılı yazısı ve ekleri, 5177 sayılı kanunla değişik 2863 sayılı kanunun 7. maddesi gereği İzmir 2 Numaralı Kültür Varlıklarını Koruma Bölge Kurulu Müdürlüğünün 11.01.2016 tarihli ve 78 sayılı dağıtım yazısı ile istenilen kurum görüşlerinin iletildiği, Manisa Valiliği Çevre ve Şehircilik İl Müdürlüğü'nün 22.01.2016 tarihli ve E.942 sayılı yazısı, Karayolları 2. Bölge Müdürlüğü'nün 26.01.2016 tarihli ve 18236 sayılı yazısı, Manisa Valiliği İl Gıda, Tarım ve Hayvancılık İl Müdürlüğü'nün 26.01.2016 tarihli ve 1057 sayılı yazısı, TEİAŞ 3. Bölge Müdürlüğü İnşaat Emlak Müdürlüğü'nün 02.02.2016 tarihli ve E.11586 sayılı yazısı, DSİ 2. Bölge Müdürlüğü'nün 02.02.2016 tarihli ve 73735 sayılı yazısı, Yunusemre Belediye Başkanlığı Kentsel Tasarım Müdürlüğü'nün 03.02.2016 tarihli ve 223-857 sayılı yazısı, Kültür ve Turizm Bakanlığı Yatırım ve İşletmeler Genel Müdürlüğü'nün 10.02.2016 tarihli ve 26762 sayılı yazısı, Manisa Valiliği İl Kültür ve Turizm Müdürlüğü'nün 16.02.2016 tarihli ve 680 sayılı yazısı ve ekindeki Manisa Müze Müdürlüğü'nün 10.02.2016 tarihli ve 232 sayılı yazısı, Yunusemre Kaymakamlığı İlçe Yazı İşleri Müdürlüğü'nün 27.01.2016 tarihli ve E.160 sayılı yazısı, Enerji ve Tabii Kaynaklar Bakanlığı Maden İşleri Genel Müdürlüğü'nün 28.01.2016 tarihli ve E.403395 sayılı yazısı, Manisa Orman İşletme Müdürlüğü'nün 18.02.2016 tarihli ve 292447 sayılı yazısı, ve konuya ilişkin olarak, Manisa Müze Müdürlüğü uzmanlarınca tespit edilerek, Manisa Valiliği İl Kültür ve Turizm Müdürlüğü'nün 02.09.2015 tarihli ve 3652 sayılı yazısı ve eki uzman raporu ile 1.(birinci) Derece Arkeolojik Sit olarak tescile önerilen alanın Koruma Bölge Kurulu üyelerince yerinde incelenmesinden sonra tescilinin değerlendirilmesine dair alınan İzmir 2 Numaralı Kültür Varlıklarını Koruma Bölge Kurulu'nun 08.09.2016 tarihli ve 7002 sayılı kararı gereği Koruma Bölge Kurulu üyelerince yapılan yerinde inceleme sonucunda alınan, "... 1.(birinci) Derece Arkeolojik sit olarak tescile önerilen alanın bir bölümünün 1.(birinci) Derece Arkeolojik sit, bir bölümünün de 3. (üçüncü) derece arkeolojik sit potansiyelinde olduğuna, 1.(birinci) ve 3.(üçüncü) derece arkeolojik sit sınırlarının netleştirilmesine yönelik gerekli çalışmanın Kurul Müdürlüğü uzmanlarınca ortaklaşa gerçekleştirilerek, sonuçlarının Koruma Bölge Kurulu'nun iletilmesine konulu..." İzmir 2 Numaralı Kültür Varlıklarını Koruma Bölge Kurulu'nun 29.09.2016 tarihli ve 7064 sayılı kararı gereği;0 Kurul Müdürlüğü ve Manisa Müze Müdürlüğü uzmanlarınca ortaklaşa yapılan çalışma sonucunda hazırlanan 18.11.2016 tarihli, 21.11.2016 tarihli ve 7697 sayı ile Müdürlük evrak kayıt numarası alan rapor ve öneri 1.(birinci) ve 3.(üçüncü) derece arkeolojik sit sınırlarının gösterildiği 1/5000 ölçekli kadastral durum haritası ve bu sınırlarının aktarıldığı 1/5000 ölçekli ortofoto hava fotoğrafı, Kurul Müdürlüğü uzmanlarınca hazırlanan 21.11.2016 tarihli ve 23.11.2016 tarihli ve 1178 sayı ile Müdürlük evrak kaydına giren rapor okundu; ve işlem dosyası incelendi. Yapılan görüşmeler sonunda;

Manisa ili, Yunusemre ilçesi, Uzunburun mahallesinde bulunan alanın, kararımız eki 1/5000 ölçekli kadastral durum haritasında gösterildiği şekilde 2863 sayılı kanunun 7. maddesi doğrultusunda 1.(birinci) Derece Arkeolojik Sit ve 3.(üçüncü) Derece Arkeolojik Sit olarak tesciline, kararımız eki sit fişinin düzeltildiği şekliyle uygun olduğuna, karar verildi.

T.C.
KÜLTÜR VE TURİZM BAKANLIĞI
İZMİR 2 NUMARALI KÜLTÜR VARLIKLARINI
KORUMA BÖLGE KURULU
KARAR

TOPLANTI TARİHİ VE NO : 25.11.2016-306

45.17/492

KARAR TARİHİ VE NO : 25.11.2016- 7363

Toplantı Yeri

Manisa ili, Yunusemre ilçesi, Uzunburun mahallesinde bulunan, Kurulumuzun 25.11.2016 tarihli ve 7362 sayılı kararı ile tescilli 1.(birinci) ve 3.(üçüncü) Derece Arkeolojik Sitler için 2863 sayılı kanunun 17. Maddesi gereği geçiş dönemi koruma esasları ve kullanma koşullarının belirlenmesine ilişkin olarak Kurul Müdürlüğü uzmanlarınca hazırlanan, 21.11.2016 tarihli ve 23.11.2016 tarihli ve 1178 sayı ile Müdürlük evrak kaydına giren rapor okundu, işlem dosyası incelendi. Yapılan görüşmeler sonucunda;

Manisa ili, Yunusemre ilçesi, Uzunburun mahallesinde bulunan, Kurulumuzun 25.11.2016 tarihli ve 7362 sayılı kararı ile tescilli 1.(birinci) ve 3.(üçüncü) Derece Arkeolojik Sitler için,

2863 sayılı kanunun 17 maddesi kapsamında Geçiş Dönemi Koruma Esasları ve Kullanma Koşullarının:

1. (birinci) Derece Arkeolojik Sit alanında;

- Kesinlikle hiçbir yapılaşmaya izin verilmemesine, bilimsel kazı çalışmaları dışında herhangi bir uygulama yapılamayacaktır.
- Resmi ve özel kuruluşlarca zorunlu durumlarda yapılacak alt yapı uygulamaları için Müze Müdürlüğü'nün ve varsa Kazı Başkanının görüşüyle konu Koruma Bölge Kurulunda değerlendirilecektir.
- Taş, toprak, kum vb. alınamaz, kireç, taş, tuğla, mermer, kum, maden vb. ocakları açılmaz, toprak, çürük, çöp, sanayi atığı ve benzeri malzeme dökülemez.
- Yeni tarımsal alanlar açılmaz, yalnızca sınırlı mevsimlik tarımsal faaliyetler devam edebilecektir, Koruma Bölge Kurulunca uygun görülmesi halinde seracılığa devam edilebilecektir.
- Ağaçlandırmaya gidilemez, mevcut ağaçların bakımı yapılabilir.

T.C.
KÜLTÜR VE TURİZM BAKANLIĞI
İZMİR 2 NUMARALI KÜLTÜR VARLIKLARINI
KORUMA BÖLGE KURULU
KARAR

TOPLANTI TARİHİ VE NO : 25.11.2016-306

45.17/492

KARAR TARİHİ VE NO : 25.11.2016- 7363

Toplantı Yeri

- Taşınmaz kültür varlıklarının mahiyetine tesir etmeyecek şekilde Koruma Bölge Kurulundan izin almak koşuluyla birleştirme (tevhit) ve ayırma (ifraz) yapılabilecektir.

3.(üçüncü) Derece Arkeolojik Sit alanında;

- Üst ölçekli plan kararlarına ve 3194 sayılı imar kanunu mevzuatına aykırı olmamak koşuluyla; alana ilişkin fiziki ve inşai müdahale gerektiren her türlü talep, Koruma Bölge Kurulunda değerlendirilir. Koruma Bölge Kurulunca uygun görülmesi halinde; Kültür ve Tabiat Varlıklarını Koruma Yüksek Kurulu'nun 05.11.1999 tarihli ve 658 sayılı ilke kararı kapsamında Müze Müdürlüğüne sondaj kazısı yapılarak sondaj kazısı sonuçları Koruma Bölge Kuruluna iletilir. Sondaj kazıları sonucunda herhangi bir buluntuya rastlanılmaması halinde, uygulama Koruma Bölge Kurulu izni ile gerçekleştirilebilir.
- Ağaçlandırma çalışmaları ilgili Müze Müdürlüğü denetiminde yapılabilecektir.
- Taş, toprak, kum vb. alınamaz, kireç, taş, tuğla, mermer, kum, maden vb. ocakları açılmaz, toprak, çürük, çöp, sanayi atığı ve benzeri malzeme dökülemez.”

olarak belirlenmesine,

Söz konusu 1.(Birinci) ve 3.(üçüncü) Derece Arkeolojik Sitlere yönelik olarak 2863 sayılı kanunun 17. Maddesi gereği 1/5000 ölçekli Koruma Amaçlı Nazım İmar Planının ve 1/1000 ölçekli Koruma Amaçlı Uygulama İmar Planının ilgili idarelerce hazırlanarak değerlendirilmek üzere Kurulumuza iletilmesi gerektiğine, karar verildi

MANİSA İLİ YUNUSEMRE İLÇESİ UZUNBURUN MAHALLESİ

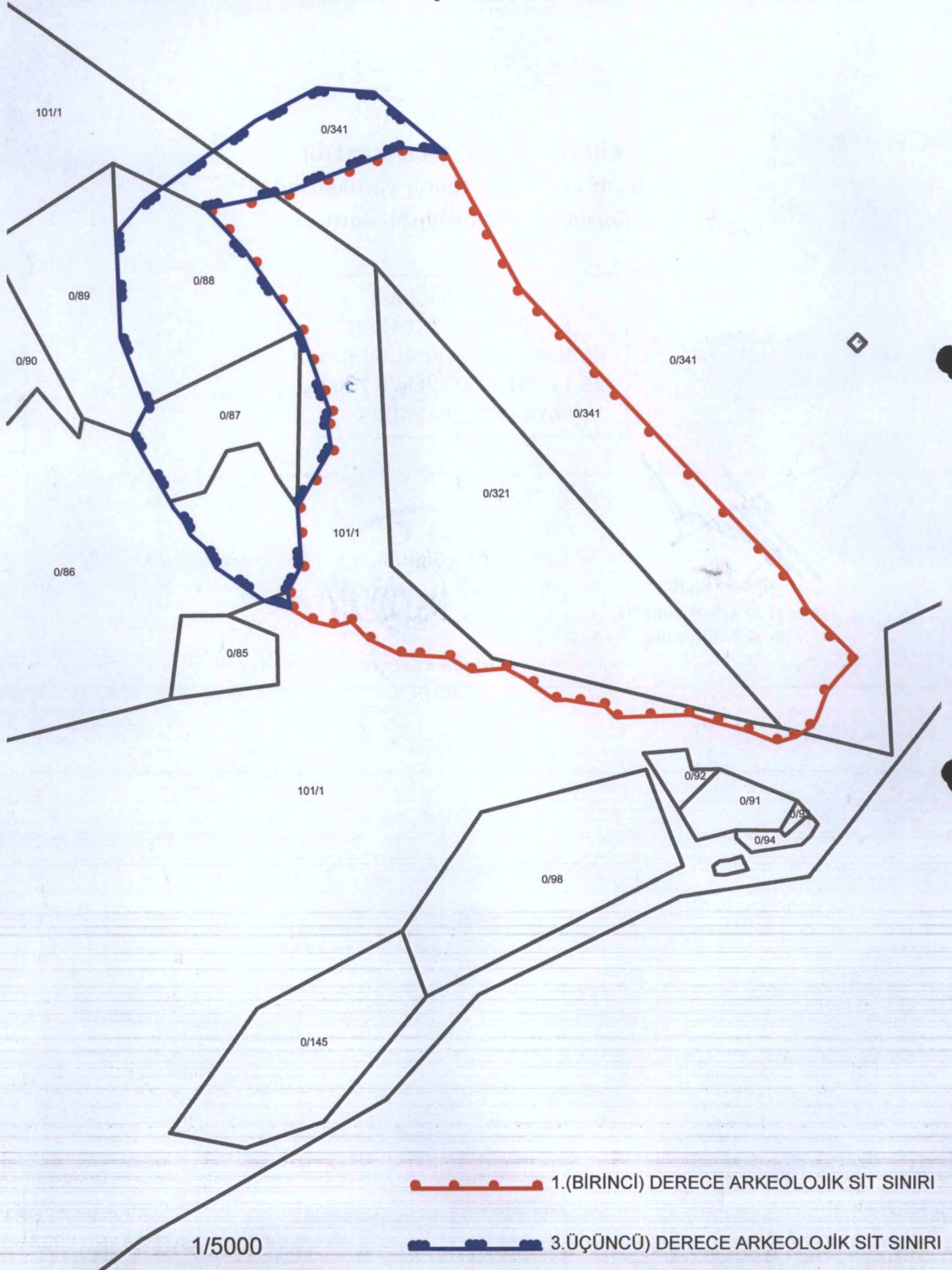

ÖZETİ: Antik yerleşim, Manisa- Menemen Karayolunun güneyi ile Akgedik Mahallesi Uzunburun Mahallesi giden yoldan geçmektedir. Yüzeysel verilerinin yayılımı burada küçük bir kome olduğu kanısı vermektedir.

ÖZELLİKLER : Kaçak kazılar.

ÖLÇÜMLER : -

ÖZELLİĞİ : Arkeolojik

ÖZELLİĞİ : -

KORUMA : 1. (birinci) ve 3.(üçüncü) Derece Arkeolojik.

ÖZELLİĞİ : -

ÖZELLİĞİ : Alan içerisinde yıkılmış vaziyette moloz taş örgülü duvarları olan mekanlara, mezar alanları, antik dönemde işlenmiş-taş alınmış- üzerlerinde keski izleri olan kaya kitlelerine ve batıda kiremit parçasına rastlanılmış olup, söz konusu alanın antik dönemde bir yerleşim yeri olarak kullanılmış olduğu düşünülmektedir. Alanda Bilimsel kazılar yapıldığında alanın kronolojisi netlik kazanacak ve bölgenin tarihi geçmişi açısından önemli sonuçlar elde edilecektir. Alandaki stroter ve keramik parçaları Geç Roma Dönemi ağırlıktadır. Yüzeysel veriler takip edilerek birinci alanın kuzeybatı doğrultusunda daha üst kısma çıkıldığında moloz taş örgülü duvarların yüzeyde izlenebildiği muhtemel ikinci yerleşim yeri olduğu düşünülmektedir. Bu alandaki keramik parçalarından tarihlenebilenler Geç Roma Dönemi- MS. 12-13.

HAZIRLAYANLAR 1

Nurcan GÖKALP
Arkeolog

Gökhan KILIÇ

Jeodezi ve Fotogrametri Yük. M.

Ali AKSAKAL

Arkeolog
Manisa Müze Müdürlüğü

KONTROL EDEN

Osman ARSLAN
Müdür V.

KORUMA KURULU KARARI

REVİZYON

KORUMA KURULU ONAYI

TOĞRAFLAR :

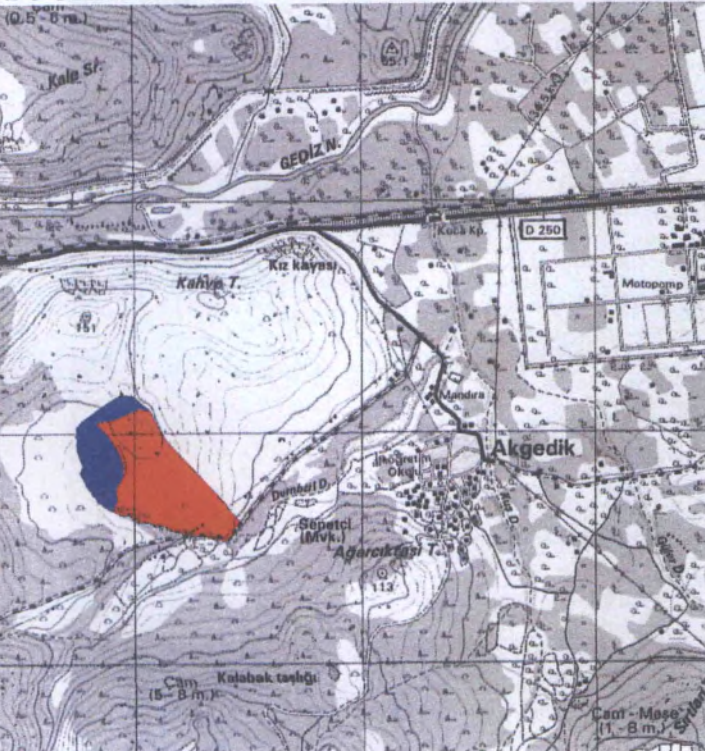

T.C.
KÜLTÜR VE TURİZM BAKANLIĞI
İZMİR 2 NUMARALI KÜLTÜR
VARLIKLARINI KORUMA BÖLGE
KURULU MÜDÜRLÜĞÜ

İZMİR 2 NUMARALI KÜLTÜR VARLIKLARINI
KORUMA BÖLGE KURULUNUN
25-11-2016/7362 GÜNCELLEMİŞ KARARI EKİDİR



ASLI GİBİDİR



Osman ARSLAN
Müdür V.



