



T.C.

**KÜLTÜR VE TURİZM BAKANLIĞI
İZMİR 2 NUMARALI KÜLTÜR VARLIKLARINI
KORUMA BÖLGE KURULU
KARAR**

TOPLANTI TARİHİ VE NO : 11.01.2017-312

35.06/1819

KARAR TARİHİ VE NO : 11.01.2017-7510

Toplantı Yeri
İZMİR

İzmir ili, Foça ilçesi, Yenifoça mahallesi; tapunun 10832 ada, 2 parsel numarasında Rıfat Şentürk adına kayıtlı taşınmazın 2863 sayılı yasa kapsamında korunması gerekli taşınmaz kültür varlığı özellikleri taşıdığı anlaşıldığından, yasanın 7. Maddesi kapsamında tesciline, tescil fişinin hazırlanarak Kurulumuza iletilmesi kararı verilen 13.10.2016 tarih ve 7122 sayılı kararımız; ve Kurul Müdürlüğü uzmanlarınca hazırlanan 10.01.2017 tarih ve 25 sayı ile kayıtlı rapor okundu, ekleri ve işlem dosyası incelendi. Yapılan görüşmeler sonucunda;

İzmir ili, Foça ilçesi, Yenifoça mahallesi; tapunun 10832 ada, 2 parsel numarasında kayıtlı tescilli taşınmazın kararımız eki tescil fişinin onaylanmasına, karar verildi.

AVRUPA KONSEYİ	Doğal Ve Kültürel Varlıkları Koruma Envanteri D.K.C.K.E		KÜLTÜR VARLIĞI	Envanter No:	
TÜRKİYE	Kültür Varlıkları ve Müzeler Genel Müdürlüğü			Harita No:	
İli: İZMİR	İlçesi: Foça	Mahalle Köy: Yenifoça		KORUMA DERECESİ	1.Grup Yapı
SOKAK :	Pafta :	Ada : 10832	Parsel : 2		2.Grup Yapı
Adı:	Yaptıran:	Yapan:	Mimari Çağı:		
	Yapım Tarihi: -	Kitabe: -	Vakfiye:		

Genel Tanım: KONUT

Koruma Durumu	A İyi	Taşıyıcı	A Dış Yapı	A Üst Yapı	A İç Yapı	A Süsleme Elemanları	C Rutubet	A Yok
	B Orta		B	B	B	B	B	B İzi Var
	C Fena		C	C	C	C	C	C Önemli

Vaziyet planı



Fotoğraf



Gözlemler:

Bugünkü Sahibi:	Rifat ŞENTÜRK	Bakımından sorumlu olması gereken kuruluş:
-----------------	---------------	--

Yapılan Onarımlar:

Ayrıntılı Tanım: Söz konusu parselde iki katlı "kule ev" taş ev bulunmaktadır. Yapının girişindeki yuvarlak kemerli alandaki yazıda "Maşallah" altında "1288" ve onun da altında 835 rakamları yer almaktadır. Yapıya batıdan yuvarlak kemerli bir kapı ile giriş sağlanmaktadır. Yapının zemin katında giriş kapısı dışında başka bir açıklık bulunmamaktadır. Üst katında ise doğu cephesi dışındaki cephelerinde taş söveli pencere açıklıkları mevcuttur. Yapının zemin katında özgün ocak bulunmakta ve ayrıca üst kata çıkan ahşap merdiven bulunmaktadır. Üst katta ise merdiven sofası, bir adet oda ve bir ocak bulunmaktadır. Yapının üzeri kırma çatılı olup Marsilya kiremit örtülüdür.

Teknik bilgiler:	Su	Elektrik	Isıtma	Kanalizasyon
	X	X		

Orijinal Kullanımı: KONUT

Bugünkü Kullanımı: KONUT

Önerilen Kullanımı: KONUT

Hazırlayanlar:

ORUÇ AYDEMİR
SANAT TARİHÇİSİ

Yakup GÜLSEVGI
Mimar

YAYIN DİZİNİ:

Ekler:	
Rapor:	X
Fotoğraf:	X
Rölöve Proje:	
Restorasyon Projesi:	
Hali hazır Harita:	X
Kadastral durum:	X
İmar planı:	X
Kurum görüşleri	

Kontrol Eden:

Osman ARSLAN
Müdür V.

Kurul Onayı No :

Revizyon	
Kurul Kararları:	

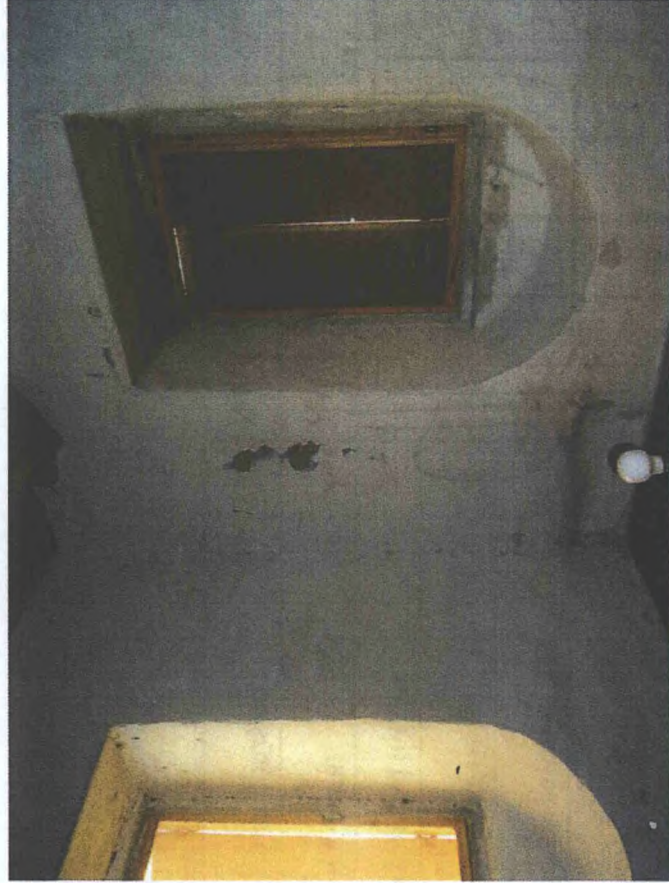

T.C.
KÜLTÜR VE TURİZM BAKANLIĞI
İZMİR 2 NUMARALI KÜLTÜR VARLIKLARINI
KORUMA BÖLGE KURULU MÜDÜRLÜĞÜ

İZMİR 2 NUMARALI KÜLTÜR VARLIKLARINI
KORUMA BÖLGE KURULUNUN
11.01.16 GÜN VE 7570 SAYILI KARARI EKİDİR



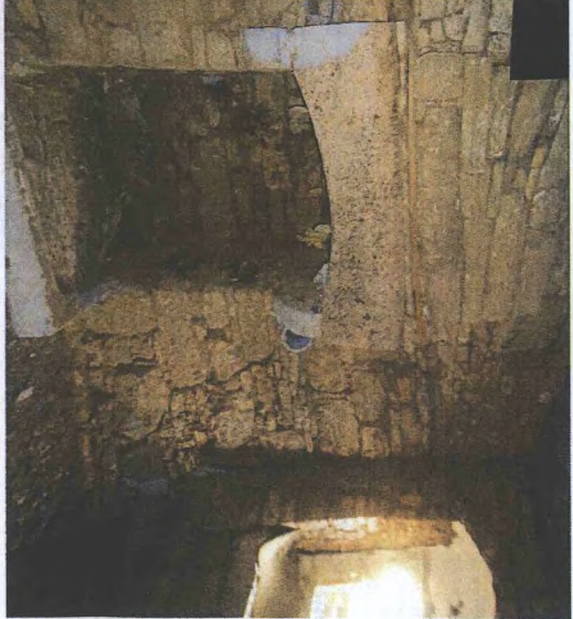
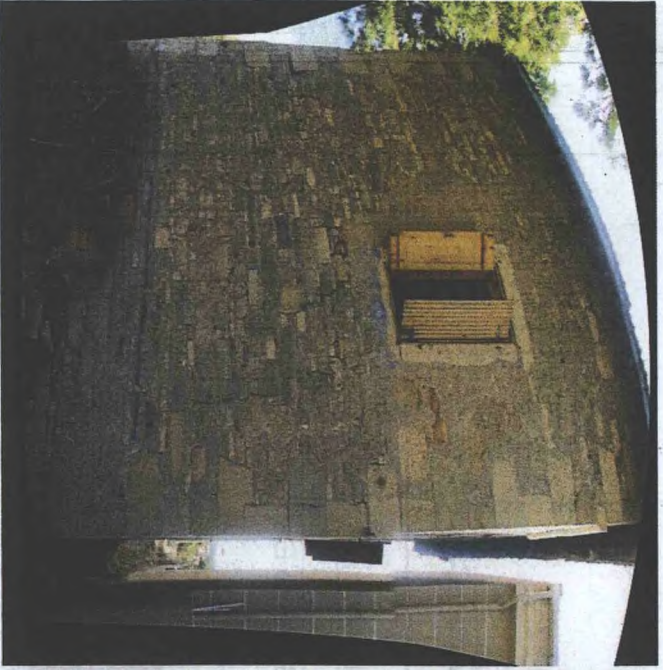

中國