



T.C.

KÜLTÜR VE TURİZM BAKANLIĞI  
İZMİR 2 NUMARALI KÜLTÜR VARLIKLARINI  
KORUMA BÖLGE KURULU  
KARAR

TOPLANTI TARİHİ VE NO : 27.01.2017-317

45.06/700

KARAR TARİHİ VE NO : 27.01.2017-7637

Toplantı Yeri  
İZMİR

Manisa ili Kula ilçesi Narıncalıbıtrak Mahallesi mülki hudutlarında bulunan alanın Arkeolojik sit potansiyeli taşıdığına ilişkin Kültür Varlıkları ve Müzeler Genel Müdürlüğünün 06.11.2008 tarihli ve 201503 sayılı yazısı ve ekleri İzmir 2 Numaralı Kültür Varlıklarını Koruma Bölge Kurulu Müdürlüğünün 21.11.2016 tarihli ve 3918 sayılı yazısı ve eki kurum görüşü haritası; 2863 sayılı Kanununun 7. Maddesi gereği iletilen kurum görüşleri; Kurul Müdürlüğü uzmanlarınca hazırlanan 25.01.2017 tarihli ve 135 sayılı ile kayıtlı rapor okundu, ekleri incelendi, yapılan görüşmeler sonunda;

Manisa ili Kula ilçesi Narıncalıbıtrak Mahallesi mülki hudutlarında bulunan alanın kararımız eki 1/5000 ölçekli kadastral pafta üzerinde işaretlendiği şekli ve "Narıncalıbıtrak İltunç çağı Tepe Üstü yerleşimi ve Geç roma Dönemi Kırsal Yerleşimi " adı ile I (birinci) Derece Arkeolojik Sit ve III (üçüncü) Derece Arkeolojik sit olarak tescil edilmesine, ekli tescil fişinin uygun olduğuna karar verildi.



T.C.

**KÜLTÜR VE TURİZM BAKANLIĞI**  
**İZMİR 2 NUMARALI KÜLTÜR VARLIKLARINI**  
**KORUMA BÖLGE KURULU**  
**KARAR**

TOPLANTI TARİHİ VE NO : 27.01.2017-317

45.06/700

KARAR TARİHİ VE NO : 27.01.2017-7683

Toplantı Yeri  
İZMİR

Manisa ili Kula ilçesi Narıncalıpıtrak Mahallesi Mülki Hudutlarında bulunan İzmir 2 Numaralı Kültür Varlıklarını Koruma Bölge Kurulunun 27.01.2017 tarihli ve 7637 sayılı kararı ile I. (birinci) Derece Arkeolojik Sit ve III (üçüncü) Derece Arkeolojik Sit olarak tescillenen alanın Geçiş Dönemi Koruma Esasları ve Kullanma Koşullarının belirlenmesi gerektiğine ilişkin Kurul Müdürlüğü uzmanlarınca hazırlanan 25.01.2017 tarihli ve 135 sayı ile kayıtlı rapor okundu, ekleri incelendi, yapılan görüşmeler sonunda;

Manisa ili Kula ilçesi Narıncalıpıtrak Mahallesi Mülki Hudutlarında bulunan ve İzmir 2 Numaralı Kültür Varlıklarını Koruma Bölge Kurulunun 27.01.2017 tarihli ve 7637 Sayılı Kararı ile I. (birinci) Derece Arkeolojik Sit ve III (üçüncü) Derece Arkeolojik Sit olarak tescillenen alana ilişkin Geçiş Dönemi Koruma Esasları ve Kullanma Koşullarının:

I. (birinci) Derece Arkeolojik Sit Sınırları içerisinde ;

*“-Bilimsel amaçlı kazıların dışında hiçbir kazı yapılamaz.*

*- Resmi ve özel kuruluşlarca zorunlu durumlarda yapılacak altyapı uygulamaları için Müze Müdürlüğü'nün ve varsa Kazı Başkanının görüşüyle talep; Koruma Bölge Kurulunda değerlendirilmeden herhangi bir uygulamaya gidilemez.*

*-Taş, toprak, kum vb. alınamaz, kireç, taş, tuğla, mermer, kum, maden vb. ocaklar açılmaz, toprak, cüruf, çöp, sanayi atığı ve benzeri malzeme dökülemez.*

*-Ağaçlandırmaya gidilemez.” olarak,*

III (üçüncü) Derece Arkeolojik sit sınırlarında

*-Üst ölçekli plan kararlarına ve 3194 sayılı imar kanunu mevzuatına aykırı olmamak koşuluyla; alana ilişkin fiziki ve inşai müdahale gerektiren her türlü talep, Koruma Bölge Kurulunda değerlendirilir. Koruma Bölge Kurulunca uygun görülmesi halinde; Kültür ve Tabiat Varlıklarını Koruma Yüksek Kurulu'nun 05.11.1999 tarihli ve 658 sayılı ilke kararı kapsamında Müze Müdürlüğü'nce sondaj kazısı yapılarak sondaj kazısı sonuçları Koruma Bölge Kuruluna iletilir. Sondaj kazıları sonucunda herhangi bir buluntuya rastlanılmaması halinde, uygulama Koruma Bölge Kurulu izni ile gerçekleştirilebilir.*

*-Taş, toprak, kum vb. alınamaz, kireç, taş, tuğla, mermer, kum, maden vb. ocakları açılmaz, toprak, cüruf, çöp, sanayi atığı ve benzeri malzeme dökülemez.” olarak belirlenmesine,*

*- 648 sayılı KHK ile 5226-3386 sayılı Kanun ile değişik 2863 sayılı Yasanın 17. maddesi gereği hazırlanacak koruma amaçlı imar planının değerlendirilmek üzere Kurulumuza iletilmesine karar verildi.*

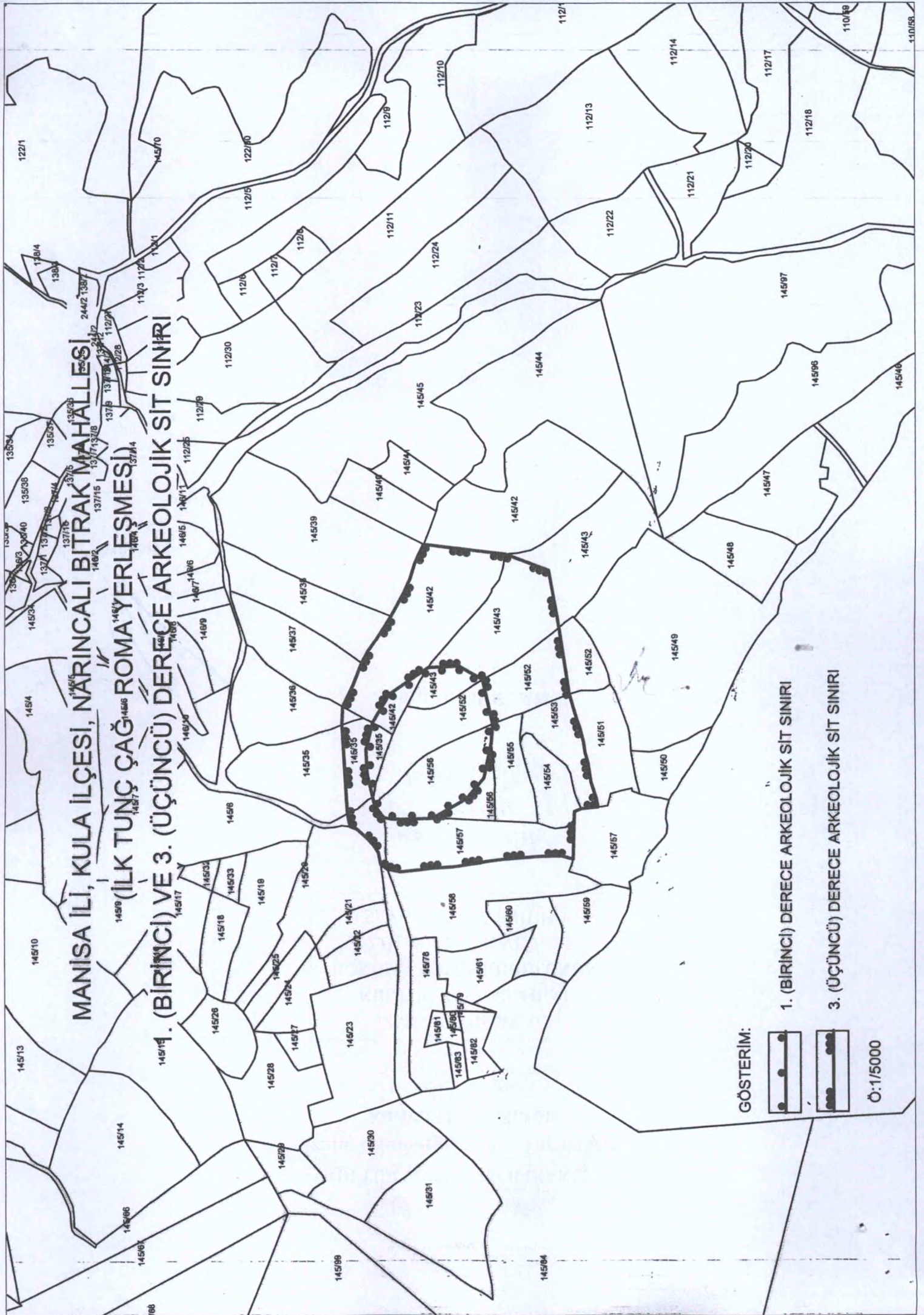

MANİSA İLİ, KULA İLÇESİ, NARINCALI BITRAK MAHALLESİ  
(İLK TUNÇ ÇAĞ ROMA YERLEŞMESİ)  
145/14 (BİRİNCİ) VE 3. (ÜÇÜNCÜ) DERECE ARKEOLOJİK SİT SINIRI

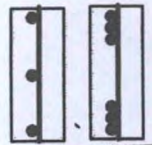
GÖSTERİM:  
  
1. (BİRİNCİ) DERECE ARKEOLOJİK SİT SINIRI  
3. (ÜÇÜNCÜ) DERECE ARKEOLOJİK SİT SINIRI  
Ö:1/5000

AVRUPA KONSEYİ	KÜLTÜREL VARLIKLARI KORUMA ENVANTERİ	K.V.K.E.	S İ T	ENVANTER NO	4 5 . 0 6 / 7 0 0	
T Ü R K İ Y E	KÜLTÜR VARLIKLARI VE MÜZELER GENEL MÜDÜRLÜĞÜ			HARİTA NO		
İLİ : Manisa	İLÇESİ : Kula	MAHALLE - KÖY VEYA MEVKİL: Narıncalıbıtrak Mahallesi	KADASTRO PAFTA :	ADA	PARSEL	
ADI : Narıncalıbıtrak İlk Tunç Çağı Tepe üstü- Yamaç Yerleşmesi- Geç Roma Dönemi Yerleşimi						
GENEL TANIM : Kula'nın 7 km. güneybatısında, Sandal'ın 4,5 km. güneyinde, yaklaşık 20 yıl önce su problemi nedeni ile terkedilen eski Narince-Pıtrak köyünün, yaklaşık 500 m. güneyinde yer almaktadır. Alan genel olarak çok yıllık makilik olmakla birlikte yer yer ziraat arazisi ve bir bölümünde az sayıda mazı meşesi olması sebebi ile orman örtüsü barındırmaktadır. Tepe kısmında yer alan düzlük yaklaşık %35 lik bir eğimle güney batıda yer alan dere yatağına doğru vadinin bir kanadını oluşturmaktadır. Yoğun eğim nedeni ile arazinin dere yatağına yakın bölümlerinde yöresel taşlar ile bir teras oluşturulduğu görülmektedir.						
ŞİMDİKİ TEHLİKELER : Tarımsal faaliyetler						
ŞİMDİKİ DURUM : Tarla -Orman						
SİT POTANSİYELİ : I (birinci) Derece Arkeolojik sit – III (üçüncü) Derece Arkeolojik Sit						
KORUMA DERESESİ						
HAZIRLAYANLAR : .../.../2017 Tolga KOPARAL Arkeolog Berrin KAYA Kül. Tur. Uzm. Şehir Plancısı						
ŞİMDİKİ KORUMA : Yok.						
ÖNERİLEN KORUMA : ilgili yerel yönetim ve güvenlik birimince alanın sık sık kontrolünün yapılması ve yerel halkın konuya ilişkin bilgilendirilmesi korumaya ilişkin ivedilikle alınması gereken önlemlerdir.						
YAYIN DİZİSİ : E.AKDENİZ "2008 yılında Manisa ili ve ilçelerinde yürütülen Prehistorik - Protohistorik Yüze Araştırmaları " 31. Araştırma Sonuçları Toplantısı 2.cilt Ankara 2010 sf. 163						
KONTROL EDEN : Osman ARSLAN Müdür V. KORUMA KURULU KARARLARI						
GÖZLEMLER : Alışılmış İlk Tunç Çağı yerleşimlerinden farklı olarak deniz seviyesinden 945 m. bir noktada yer alır. Bu yerleşimin , İzmir 2 Numaralı kültür Varlıklarını Koruma Bölge Kurulunun 13/03/2015 tarihli ve 4954 sayılı kararı ile tescillenen Gökçeören Samanlık mevkii yamaç- tepe üstü yerleşmesi gibi çok yüksek kesimlerde yer alması önemlidir. Batı Anadolu'da alışılmış İlk Tunç Çağı yerleşimlerinden farklı olarak son derece ilginç bir noktada yer alan bu arazi deniz seviyesinden 945 m. yüksekliktedir. 300x200 m.'lik bir alanda İlk Tunç Çağı'na tarihlenen buluntularına rastlanmaktadır. Tepenin oluşturduğu deposit ise 16 m.'yi bulmaktadır. Tepede erken buluntu grubunun yanı sıra yoğun bir biçimde geç-roma dönemine tarihlenen günlük kullanım kapları stroter ve pithos parçaları bulunması alanın kırsal yerleşim sahası olarak bu dönemde de önem kazandığının göstergesidir. Yerinde yapılan incelemede İlk Tunç Çağı'na ait buluntuların yanı sıra yoğun bir şekilde Roma Dönemine tarihlenebilecek mimari fragmanlar ve seramik grupları bölgenin Gediz nehri çevresinde yer alan kırsal yerleşim merkezlerinden bir olduğunu işaret etmektedir. Alanda ele geçen Kırmızımsı-kahverengi renkte hamurlu kırmızımsı-kahverengi renkte yüzeyli, ağız kenarının altında kabartma şeklinde bezeme yer alan Hafif içe çekik ağız kenarı parçası; Devetüyü-kahverengi renkte hamurlu , siyah renkte yüzeyli içe çekik kase ağız kenarı parçası ; Grimsi-siyah renkte hamurlu içte ve dışta kırmızımsı-kahverengi renkte astarlı ve perdahlı Omurgalı çanak ağız kenarı vb. buluntu grupları İlk Tunç Çağına tarihlenmektedir. Benzeri Troia II. Tabakada bulunmuştur.						
REVİZYON : KORUMA KURULU ONAYI						

HARİTALAR

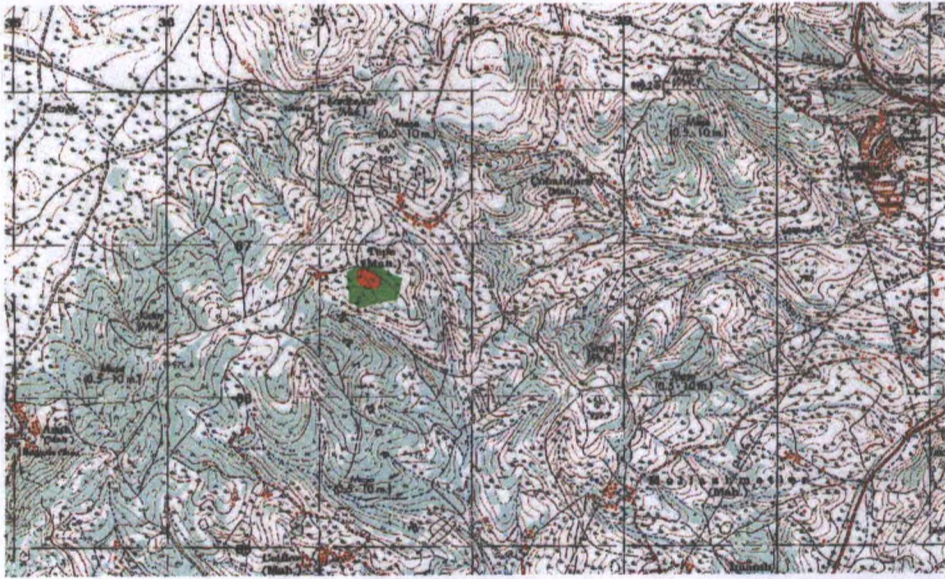

FOTOĞRAFLAR



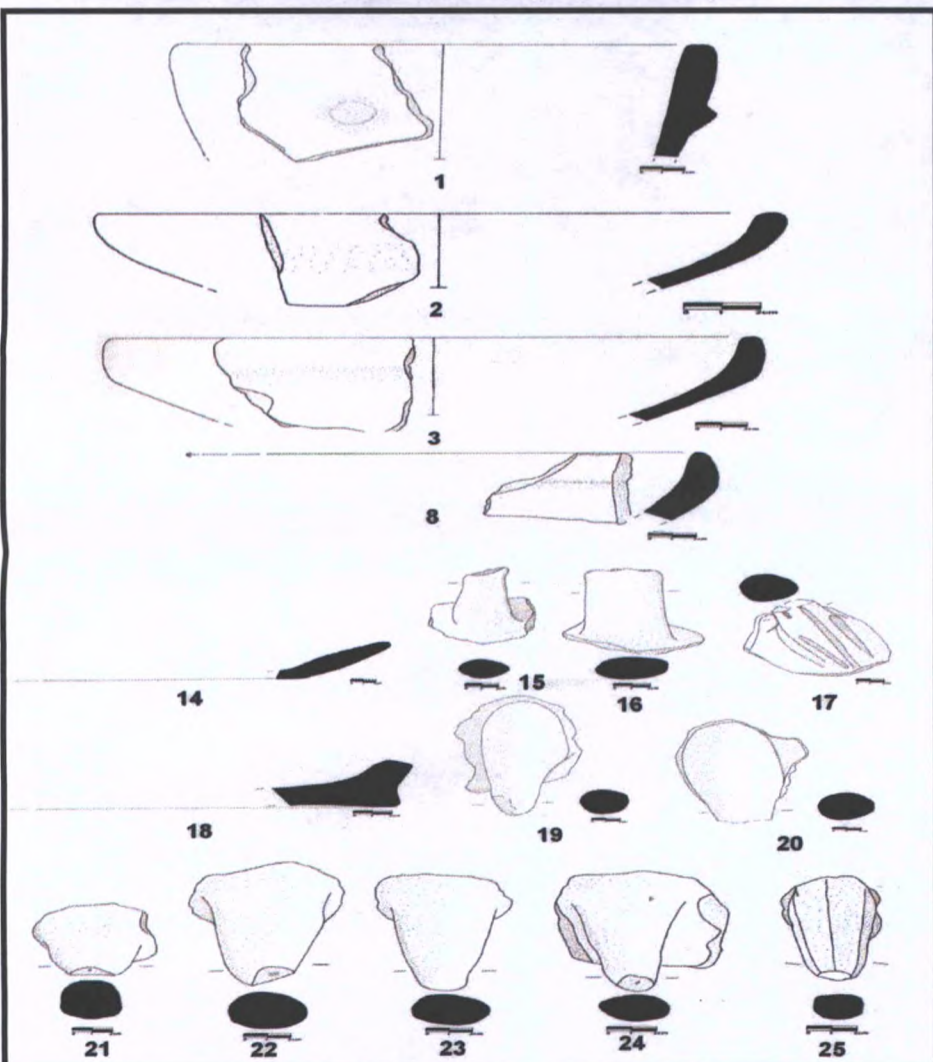

T.C.  
KÜLTÜR VE TURİZM BAKANLIĞI  
İzmir 2 Numaralı Kültür Varlıklarını  
Koruma Bölge Kurulu  
Müdürlüğü

İZMİR 2 NUMARALI  
KÜLTÜR VARLIKLARINI  
KORUMA BÖLGE KURULUNUN  
27.01.2017 GÜN VE 7637  
SAYILI KARAR EKİDİR.



Osman ARSLAN  
Müdür V.

Tolgay OPARAL  
Arkeolog