



T.C.

KÜLTÜR VE TURİZM BAKANLIĞI
İZMİR 2 NUMARALI KÜLTÜR VARLIKLARINI
KORUMA BÖLGE KURULU
KARAR

TOPLANTI TARİHİ VE NO : 27.01.2017-317

45.07/276

KARAR TARİHİ VE NO : 27.01.2017-7651

Toplantı Yeri
İZMİR

Manisa ili, Salihli ilçesi Kemer Mahallesinde bulunan alanın 2863 sayılı yasa kapsamında Arkeolojik sit niteliği taşıması nedeniyle alanın tesciline ilişkin Kurul Müdürlüğünce yasanın 7.maddesi kapsamında gerekli işlemlerin yapılarak hazırlanacak bilgi ve belgelerin koruma bölge kuruluna iletilmesi talebine ilişkin İzmir 2 Numaralı Kültür Varlıklarını Koruma Bölge Kurulunun 14.04.2016 tarihli ve 6528 sayılı kararı; İzmir 2 Nolu Kültür Varlıklarını Koruma Bölge Kurulu Müdürlüğünün 26.04.2016 tarihli ve 1602 sayılı yazısı ve eki kurum görüşü haritası; 2863 sayılı Kanunun 7. Maddesi gereği iletilen kurum görüşleri; Alanın arkeolojik sit olarak tescillenmesi talebine ilişkin Manisa Valiliği İl Kültür ve Turizm Müdürlüğünün 27.04.2009 tarihli ve 1218 sayılı 02.07.2009 tarihli ve 2098 sayılı, 19.02.2016 tarihli ve 770 sayılı ve 29.03.2016 tarihli ve 1392 sayılı yazısı ve ekleri; Kurul Müdürlüğü uzmanlarınca hazırlanan 25.01.2017 tarihli ve 136 sayı ile kayıtlı rapor okundu, ekleri incelendi, yapılan görüşmeler sonunda;

Manisa ili, Salihli ilçesi Kemer Mahallesinde bulunan alanın kararımız eki 1/5000 ölçekli paftada işaretlenen şekli ile ve “ *Daldis Antik Kenti –Flaviopolis*” adı ile 1. (birinci) Derece Arkeolojik Sit ve 3. (üçüncü) Derece Arkeolojik sit olarak tescil edilmesine, ekli tescil fişinin uygun olduğuna, karar verildi



T.C.

KÜLTÜR VE TURİZM BAKANLIĞI
İZMİR 2 NUMARALI KÜLTÜR VARLIKLARINI
KORUMA BÖLGE KURULU
KARAR

TOPLANTI TARİHİ VE NO : 27.01.2017-317

45.07/276

KARAR TARİHİ VE NO : 27.01.2017-7652

Toplantı Yeri
İZMİR

Manisa ili, Salihli İlçesi Kemer Mahallesiinde bulunan İzmir 2 Numaralı Kültür Varlıklarını Koruma Bölge Kurulunun 27.01.2017 tarihli ve 7651 sayılı kararı ile 1. (birinci) Derece Arkeolojik Sit ve 3. (üçüncü) derece Arkeolojik sit olarak tescillenen alanın Geçiş Dönemi Koruma Esasları ve Kullanma Koşullarının belirlenmesi gerektiğine ilişkin Kurul Müdürlüğü uzmanlarınca hazırlanan 25.01.2017 tarihli ve 136 sayı ile kayıtlı rapor okundu, ekleri incelendi, yapılan görüşmeler sonunda;

Manisa ili, Salihli İlçesi Kemer Mahallesiinde bulunan ve İzmir 2 Numaralı Kültür Varlıklarını Koruma Bölge Kurulunun 27.01.2017 tarihli ve 7651 sayılı kararı ile 1. (birinci) derece Arkeolojik Sit ve III (üçüncü) Derece Arkeolojik Sit olarak tescillenen alanın Geçiş Dönemi Koruma Esasları ve Kullanma Koşullarının:

I. (birinci) Derece Arkeolojik Sit alanında:

“- Kesinlikle hiçbir yapılaşmaya izin verilmemesine, bilimsel kazı çalışmaları dışında herhangi bir uygulama yapılamayacaktır.

- Resmi ve özel kuruluşlarca zorunlu durumlarda yapılacak alt yapı uygulamaları için Müze Müdürlüğünün ve varsa Kazı Başkanının görüşüyle konu Koruma Bölge Kurulunda değerlendirilecektir.

- Taş, toprak, kum vb. alınamaz, kireç, taş, tuğla, mermer, kum, maden vb. ocakları açılmaz, toprak, cüruf, çöp, sanayi atığı ve benzeri malzeme dökülemez.

- .Ağaçlandırmaya gidilemez,

- Taşınmaz kültür varlıklarının mahiyetine tesir etmeyecek şekilde Koruma Bölge Kurulundan izin almak koşuluyla birleştirme (tevhit) ve ayırma (ifraz) yapılabilecektir.”

III (üçüncü) Derece Arkeolojik sit alanında

- Kültür ve Tabiat Varlıklarını Koruma Yüksek Kurulu'nun 05.11.1999 tarihli ve 658 sayılı ilke kararı kapsamında Müze Müdürlüğünce sondaj kazısı yapılarak sonuçları Koruma Bölge Kuruluna iletilir. Sondaj kazıları sonucunda herhangi bir buluntuva rastlanılmaması halinde Üst ölçekli plan



T.C.

KÜLTÜR VE TURİZM BAKANLIĞI
İZMİR 2 NUMARALI KÜLTÜR VARLIKLARINI
KORUMA BÖLGE KURULU
KARAR

TOPLANTI TARİHİ VE NO : 27.01.2017-317

45.07/276

KARAR TARİHİ VE NO : 27.01.2017-7652

Toplantı Yeri
İZMİR

kararlarına ve 3194 sayılı imar kanunu mevzuatına aykırı olmamak koşuluyla; alana ilişkin fiziki ve inşai müdahale gerektiren her türlü talep, Koruma Bölge Kurulunda değerlendirilir.

- Taş, toprak, kum vb. alınamaz, kireç, taş, tuğla, mermer, kum, maden vb. ocakları açılmaz, toprak, cüruf, çöp, sanayi atığı ve benzeri malzeme dökülemez.”

- Taşınmaz kültür varlıklarının mahiyetine tesir etmeyecek şekilde Koruma Bölge Kurulundan izin almak koşuluyla birleştirme (tevhit) ve ayırma (ifraz) yapılabilecektir. olarak belirlenmesine, Arkeolojik sit olarak tescil edilen alana yönelik olarak, 2863 sayılı Kanunun 17. Maddesi gereği Koruma Amaçlı İmar Planının ilgili idarelerce hazırlanarak değerlendirilmek üzere Kurulumuza iletilmesine karar verildi.

AVRUPA KONSEYİ T Ü R K İ Y E	KÜLTÜREL VARLIKLARI KORUMA ENVANTERİ KÜLTÜR VARLIKLARI VE MÜZELER GENEL MÜDÜRLÜĞÜ	K.V.K.E.	S İ T	ENVANTER NO 4 5 . 0 7 / 2 7 6
İLİ : Manisa	İLÇESİ : Salihli	MAHALLE - KÖY VEYA MEVKİL: Kemer Mahallesi	KADASTRO PAFTA :	ADA PARSEL
ADI : Daldis (Flaviopolis) Antik Kenti				
GENEL TANIM : Kaleköy Mahallesi'nin yaklaşık 1,5 km batısında Kemer köy yolu üzerinde yer aldığı görülmektedir. Alan günümüzde Nardi kalesi olarak bilinmektedir. Ancak Nardi kalesi mevcut sur duvarlarıyla alanın sadece Osmanlı dönemini yansıtmakta olup Daldis Antik yerleşimin kuzey batısında yer alan akropol bölümünü kapsamaktadır. Daldis antik kenti ilk olarak 19. Yy sonlarında Buresh Tarafından yeri saptanmış ve Nardi kalesi ve çevresinde yer alan bölge olarak lokalize edilmiştir. (Antik Kaynaklarda Artemidoros , Oneirokritika 3- 6 da ptolemaios 5.2.21 de Notitae 9 -102 de ve 11- 116 da geçmektedir. Yeniköy yakınlarında bulunan bir yazıtta göre kentin adına Vespasianus döneminde Flaviopolis yada Flavia Caesaria eklenmiştir. Alanın Daldis antik kenti olduğuna ilişkin bölgede ele geçen yazıtlar ve sikkeler çeşitli bilim adamlarınca yayınlanmıştır.				
ŞİMDİKİ TEHLİKELER Ormancılık ve Tarımsal Faaliyetler Kaçak Kazılar				
ŞİMDİKİ DURUM	Tarla- Orman	KORUMA DERECESİ		
SİT POTANSİYELİ	1.(Birinci) derece Arkeolojik Sit - 3 (üçüncü) derece Arkeolojik Sit	HAZIRLAYANLAR /2017 Tolga KOPARAL Arkeolog		
ŞİMDİKİ KORUMA	Yok.	Berrin KAYA Kül. Tur. Uzm Şehir Plancısı KONTROL EDEN Osman ARSLAN Müdür V. KORUMA KURULU KARARLARI		
ÖNERİLEN KORUMA	ilgili yerel yönetim ve güvenlik birimince alanın sık sık kontrolünün yapılması ve yerel halkın konuya ilişkin bilgilendirilmesi korumaya ilişkin ivedilikle alınması gereken önlemlerdir.			
YAYIN DİZİSİ	K. Buresh, Aus Lydien, LEİDEN 1894; C. Habicht, "New evidence on the province of Asia," JRS 65 (1975) 64-91.) Titule Asia Minors (TAM V.1 Sf. 12-17) L. ZGUSTA Kleinasiatische Orstnamen 1984 123-1)			
GÖZLEMLER : Kale yapısı yoğun bitki örtüsü ile kaplı olmakla birlikte yine de anıtsal mimarisi seçilebilmektedir. Topografyayı kullanarak tepenin kuzey ve kuzey batısında yöresel kireç taşı ve kayrak taşının harç ile örülmesi ile yüksek tahkimat duvarları oluşturulmuştur. Alanın güney ve doğusu yerleşime daha uygun olan düzlükleri kapsamaktadır. Alan ve çevre parsellerinde yapılan incelemelerde özellikle tarlalar arasında kod farkının günümüzde halen roma dönemine ait teras duvarlarının kullanılması suretiyle kullanılabilir hale getirildiği göze çarpmaktadır. Nardi kalesi olarak adlandırılan sur yapısının kuzey batısında yer alan düzlükte roma dönemine ait bir köprü yoğun tahribatla birlikte tek gözlü mimarisi hakkında halen fikir sunmaktadır. Bu bölümde MS. 1-2. Yy arasına tarihlenen oldukça yoğun arşitrav sütun başlık vb ince grenli beyaz mermerden mimari fragmanlar alanda yer alan yapılarla ilişkin veri sunmaktadır. Alanda iki farklı Nekropol sahası bulunmaktadır. Batı Nekropol olarak adlandırılan bölüm Kocakuyu Mevkiinde yer alan tepelik alanın doğu yamaçları boyunca yayılım göstermektedir. Tuğla örgü mezar bölümü stroter parçaları ile kapatılarak mezarların oluşturulduğu görülmektedir. Söz konusu Nekropol sahası Daldis antik kenti geç roma dönemlerinde kullanım gördüğü düşünülmektedir. Alanı diğer önemli Nekropol alanı doğu nekropolüdür. alanda meydana gelen kaçak kazılarla kale kemer köy yolu boyunca yolun hemen altında yer alan derin vadi boyunca her iki yamaçta da 30-40 adet mezar odası açığa çıkarılmıştır. Mezarlar kaçak kazılarla tahribata uğramakla birlikte mezar odaları yoğun bit örtüsü altında açıkça görülebilmektedir. Kemerli bir ön girişe sahip mezar odaları içerisinde kline bölümü ve nişler ortalama 2*3m genişliğine mezar odaları içerisinde yer yer korunmuştur. Söz konusu mezar yapıları birden fazla koddan yayılım göstermekte olup yine alnın anıtsal birkaç teras ile bölümlenmesi ile meydana getirilmiştir. Bu bölümde yapılacak temizlik ve kurtarma kazıları ile Batı Anadolu'nun en önemli Nekropol alanlarından birinin anıtsal mimarisinin açığa çıkarılacağını düşündürmektedir. Sadece Nekropol sahasının değil Daldis antik kentinin tamamının Bilimsel kazılarla ivedilikle açığa çıkarılması gerekmektedir.				
REVİZYON KORUMA KURULU ONAYI				

HARİTALAR

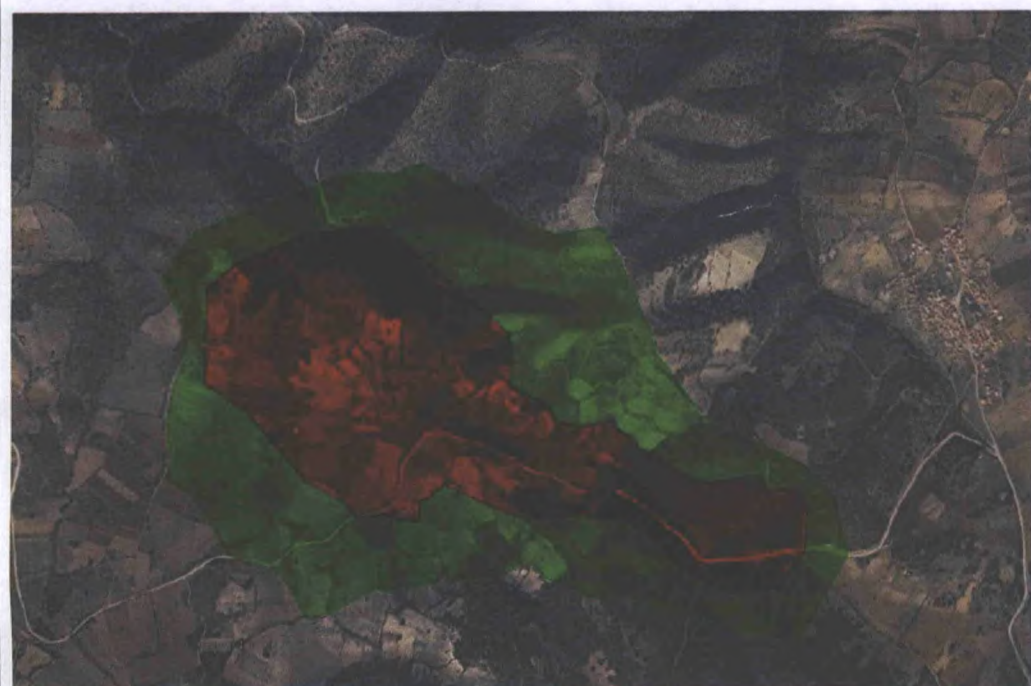
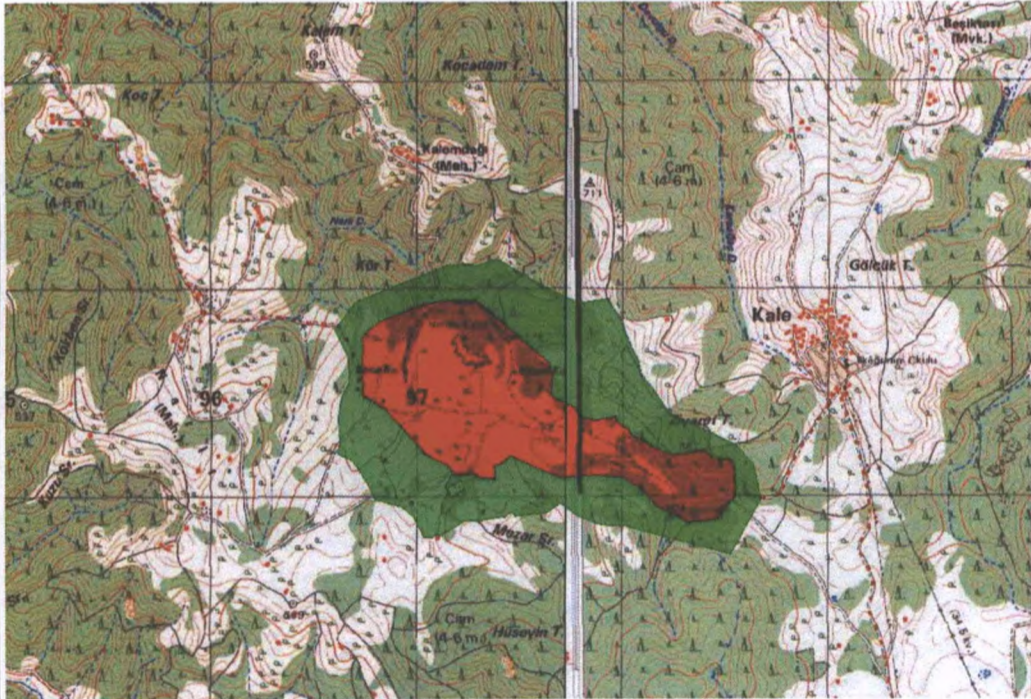

FOTOĞRAFLAR



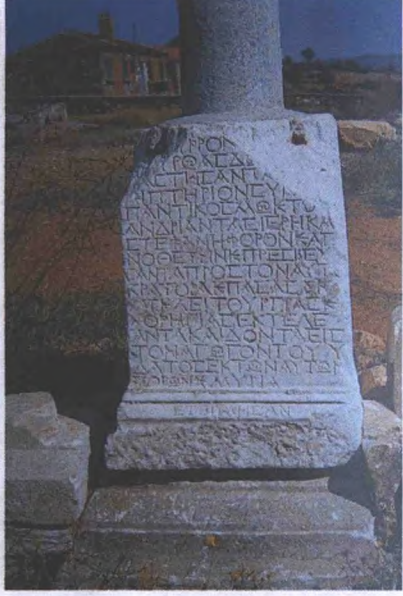
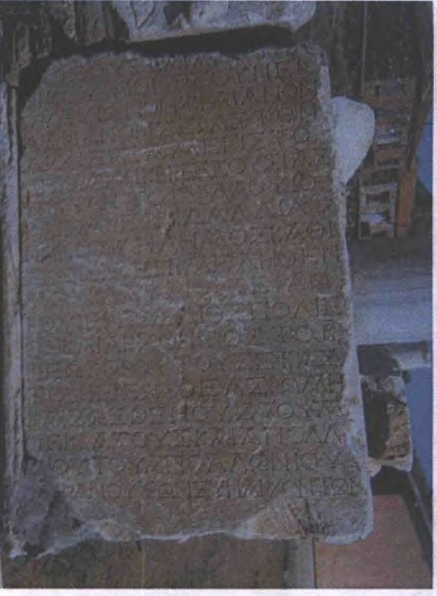

T.C.
KÜLTÜR VE TURİZM BAKANLIĞI
İzmir 2 Numaralı Kültür Varlıklarını
Koruma Bölge Kurulu
Müdürlüğü

İZMİR 2 NUMARALI
KÜLTÜR VARLIKLARINI
KORUMA BÖLGE KURULUNUN
27.01.2017 GÜN VE 7651
SAYILI KARAR EKİDİR.

ASLI GİBİDİR
Osman ARSLAN
Müdür V

Tolga APARAL
Arkeolog