

T.C.
KÜLTÜR VE TURİZM BAKANLIĞI
DİYARBAKIR KÜLTÜR VARLIKLARINI
KORUMA BÖLGE KURULU
KARAR

Toplantı Tarihi ve No. :23.01.2017-170
Karar Tarihi ve No. :23.01.2017-4475
Dosya No. :23.02/19

Toplantı Yeri
DİYARBAKIR

Elazığ İli, Baskil İlçesi, Aladikme Köyü sınırları dahilinde bulunan, Musa Palas I Köprüsü'nün tescil talebine ilişkin; Diyarbakır Kültür Varlıklarını Koruma Bölge Kurulu Müdürlüğü'nün 11.11.2016 gün ve 3179 sayılı uzman raporu okundu. Ekleri ve konuya ilişkin bilgi, belgeler incelendi. Yapılan görüşmeler sonunda;

Elazığ İli, Baskil İlçesi, Aladikme Köyü sınırları dahilinde bulunan, Musa Palas I Köprüsü; "Korunması Gerekli Taşınmaz Kültür Varlığı" özelliği gösterdiğinden, 2863 Sayılı Kanunu'nun Tespit ve Tescil ile ilgili 7. maddesi uyarınca tesciline;

-Yapı grubunun I. Grup yapı olarak belirlenmesinin uygun olduğuna,

-Musa Palas I ve Musa Palas II Köprü'lerinin Koruma Alanının ekli haritada olduğu şekliyle uygun olduğuna karar verildi

ASLI GİBİDİR

Mehriban KARAASLAN
Bölge Kurulu Müdürü

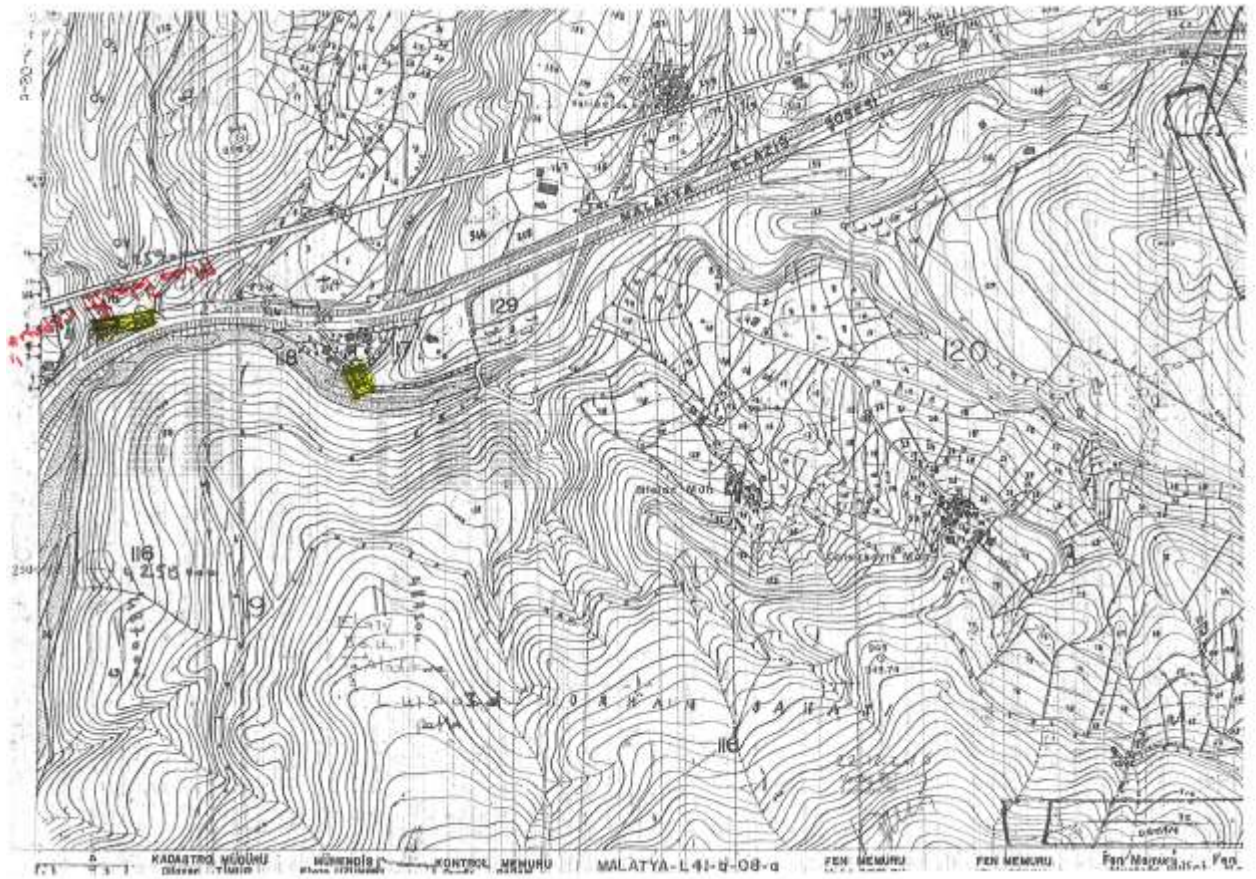

KADASTRO MEMURU
MEMURU
KONTROL MEMURU
MALATYA-L 41-D-08-a
FEN MEMURU
FEN MEMURU
FEN MEMURU

AVRUPA KONSEYİ	DOĞAL VE KÜLTÜREL VARLIKLARI KORUMA ENVANTERİ (D.K.V.K.E)		ENVANTER NO:	
TÜRKİYE	KÜLTÜR VARLIKLARI VE MÜZELER GENEL MÜDÜRLÜĞÜ		ANIT	
İLİ: ELAZIĞ	İLÇESİ: BASKIL	MAHALLE/MEVKİ: ALADIKME KÖYÜ/ MUSA PALAS MEVKİİ	KORUMA DERECESESİ	ANITSAL 1 2 3
SOKAK VE KAPI NO:	KADASTRO: PAFTA: ADA: PARŞE:		ÇEVRESEL	1 2 3
ADI: MUSA PALAS KÖPRÜSÜ I	YAPTIRAN:	YAPAN:	MİMARİ ÇAĞI:	
	YAPIM TARİHİ:	KİTABE: YOK	VAKFIYE:	
GENEL TANIM: Köprü yöresel moloz taşından, geniş yuvarlak kemerli ve tek gözlü olarak inşa edilmiştir.				
KORUNMUŞLUK DURUMU: ORTA	TAŞIYICI YAPI: ORTA	CEPHE DURUMU: ORTA	ÖRTÜ DURUMU: ORTA	İÇ YAPI DURUMU: ORTA
			BEZEME DURUMU: ORTA	RUTUBET DURUMU: ORTA
VAZİYET PLANI:		FOTOĞRAF:		
				
GÖZLEMLER: Köprüde bazı onarımlar yapıldığı ve bu onarımlarda kesme kalker taşın kullanıldığı, yıkılan korkuluk kısmının betonarme olarak yapıldığı görülmüştür.				
BUGÜNKÜ SAHİBİ:		BAKIMINDAN SORUMLU OLAN: Karayolları Genel Müdürlüğü		
YAPILAN ONARIMLAR:				
AYRINTILI TANITIM: Elazığ İli, Baskil İlçesi, Aladikme Köyü, Musa Palas Mevkiinde bulunmaktadır. Köprü Elazığ-Baskil karayolunun 40 Km' de sağ tarafta olup ana yoldan 28 m. içerde kalmaktadır. Köprü doğu-batı doğrultusunda uzanmaktadır. Köprü genel olarak yöresel moloz taştan yapılmıştır. Tek gözlü, geniş yuvarlak kemerli olan köprünün kemer kısmı kesme kalker taşından yapılmıştır. Yapı üzerindeki izlerden yapının daha önce onarım geçirdiği anlaşılmaktadır. Köprü üzerinde daha sonra yaklaşık olarak 40-50 cm. yüksekliğinde betonarme korkuluk yapıldığı, ancak betonarme yapılmış olan korkuluğun da zamanla bazı kısımlarının tahrip olduğu görülmüştür. Köprünün üst kısmı toprak, kum ve çakılla kaplanmıştır. Köprü üzerinde herhangi bir kitabeye rastlanılmamıştır. Köprünün bazı yerlerinde derz boşalmaları mevcuttur.			TEKNİK BİLGİLER:	
			ISITMA SİSTEMİ:	
			KANALİZASYON:	
			SU:	
			ELEKTRİK:	
			ÖZGÜN KULLANIMI: KÖPRÜ	
			BUGÜNKÜ KULLANIMI: KÖPRÜ	
			ÖNERİLEN KULLANIMI: KÖPRÜ	
			HAZIRLAYANLAR:	
			Şeref YUMRUK (Arkeolog) <i>[Signature]</i>	
			Erdal DEMİR (Uzman) <i>[Signature]</i>	
			09.11.2016	
			KONTROL EDEN:	
			Mehriban KARAAŞLAN <i>[Signature]</i>	
			Bölge Kurulu Müdürü	
YAYIN DİZİNİ:		EKLER:		TESCHİ KARAR NO:
1-	<i>[Signature]</i>	RAPOR	X	KARAR TARİHİ:
2-	<i>[Signature]</i>	FOTOĞRAF	X	
3-	<i>[Signature]</i>	RÖLÖVE PROJESİ		
4-	<i>[Signature]</i>	RESTORASYON PROJESİ		REVİZYON:
	<i>[Signature]</i>	HARİTA		
	<i>[Signature]</i>	KROKİ		
	<i>[Signature]</i>	KİTABE	X	
	<i>[Signature]</i>	VAKFIYE		