

**T.C.**  
**KÜLTÜR VE TURİZM BAKANLIĞI**  
**DİYARBAKIR KÜLTÜR VARLIKLARINI**  
**KORUMA BÖLGE KURULU**  
**KARAR**

**Toplantı Tarihi ve No :24.01.2017-171**  
**Karar Tarihi ve No :24.01.2017-4501**  
**Dosya No :21.00.1153**

**Toplantı Yeri**  
**DİYARBAKIR**

Diyarbakır İli, Sur İlçesi Mermer Köyü sınırları içinde kalan Gre Hindisi Höyüğü'nün tescil talebine ilişkin; Diyarbakır Kültür Varlıklarını Koruma Bölge Müdürlüğü'nün 23.05.2016 gün-1396 sayılı yazısı ile 11.07.2016 gün ve 1869 sayılı yazısı, ekleri ve konuya ilişkin bilgi, belgeler incelendi. Yapılan görüşmeler sonunda;

Diyarbakır İli, Sur İlçesi Mermer Köyü, sınırları içinde bulunan Gre Hindisi Höyüğü'nün; "Korunması Gerekli Taşınmaz Kültür Varlığı" özelliği gösterdiğinden 2863 sayılı Kanunun Tespit ve Tescil ile ilgili 7. Maddesi uyarınca sınırları ekli harita üzerine belirlendiği şekliyle I. ve III. Derece Arkeolojik Sit Alanı olarak tescilinin uygun olduğuna,

Ekli haritada sit sınırları gösterilen koordinatlar içinde kalan parsellerin tapu kütüğü beyanlar hanesine "korunması gerekli taşınmaz kültür varlığı" şerhinin konulmasına,

Gre Hindisi Höyüğü'nün koruma esasları ve kullanma şartlarının, 2863 sayılı Kanunun 17. Maddesi gereğince, Kültür ve Tabiat Varlıklarını Koruma Yüksek Kurulunun, Arkeolojik Sitler, Koruma ve Kullanma Koşulları Başlıklı 05.11.1999 gün ve 658 sayılı ilke kararının I. ve III. Madde'sinde bahsedilen hususlar çerçevesinde belirlenmesine, karar verildi.

**ASLI GİBİDİR**

**Mihriban KARAASLAN**  
**Bölge Kurulu Müdürü**

TARANMIŞTIR

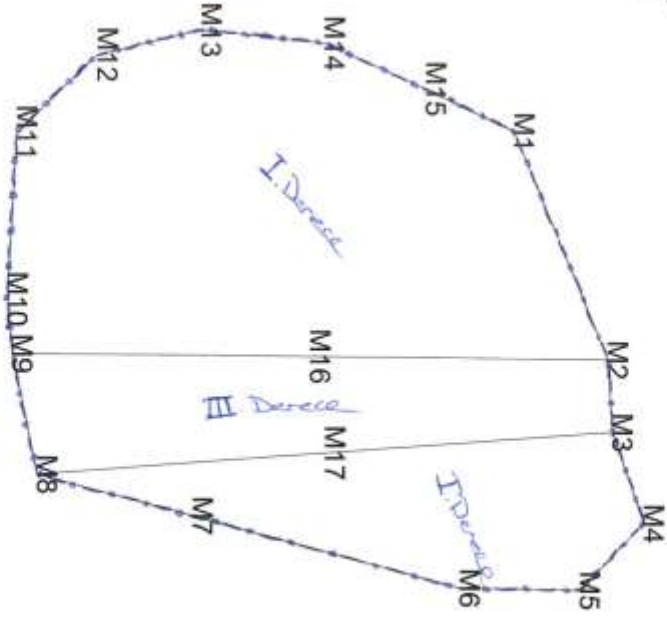

DIYARBAKIR / SUR / MEMER  
GRE HINDISI HOYÜK  
UTM 6-39 DERECE ED50 DATUM

I. Derece

Nokta No	Y	X
M1	626499,000	4218193,000
M2	626594,000	4218229,000
M3	626611,000	4218231,000
M4	626645,000	4218243,000
M5	626670,000	4218219,000
M6	626669,000	4218174,000
M7	626642,000	4218074,000
M8	626626,304	4218015,562
M9	626581,294	4218006,014
M10	626591,000	4218004,000
M11	626499,000	4218007,000
M12	626470,000	4218037,000
M13	626461,000	4218076,000
M14	626466,000	4218122,000
M15	626483,000	4218160,000
M16	626582,647	4218117,507
M17	626618,652	4218123,281

I. Derece Arkeolojik sít  
II. Derece Arkeolojik sít

III. Derece

Nokta No	Y	X
M2	626594,000	4218229,000
M3	626611,000	4218231,000
M8	626626,304	4218015,562
M9	626581,294	4218006,014
M16	626582,647	4218117,507
M17	626618,652	4218123,281

T.C.  
Diyarbakır Kültür Varlıklarını  
Koruma Bölge Kurulunun  
.....tarılı ve .....  
Sayılı Karar Eki dir.

Handwritten signatures and stamps in blue ink, including a large signature and a stamp with the text 'Kültür Varlıklarını Koruma Bölge Kurulu'.

AVRUPA KONSEYİ	DOĞAL VE KÜLTÜREL VARLIKLARI KORUMA ENVANTERİ	D.K.V.K.E.	S I T	ENVANTER NO	
T Ü R K İ Y E	KÜLTÜR VARLIKLARI VE MÜZELER GENEL MÜDÜRLÜĞÜ			HARİTA NO	
İL :	İLÇESİ: SUR	MAHALLE - KÖY VEYA MEVKİİ : Mermer	PAFTA :	ADA	PARSEL 144-1-2-3
DİYARBAKIR					
ADI :	GRE HİNDİSİ HÖYÜĞÜ				

**GENEL TANIM :** Gre Hindisi Höyüğü Diyarbakır'ın yaklaşık 20 km. doğusunda, Mermer Köyü'nün yaklaşık 1 km. batısında yer almaktadır. Gre Höyüğü'nün yüksekliği yaklaşık 10-15 metredir. Höyük, yaklaşık 200X150 metre ebatlara orta büyüklükte bir yerleşmedir. Höyük üzerinde tarımsal faaliyet yapılmaktadır. Ayrıca Karayolları tarafından yol yapılmıştır. Höyük üzerinde ve çevresinde yapılan yüzey araştırması sırasında, ezgi taşı ve öğütme taşları, obsidyen parçaları ile Geç neolitik, Erken tunç, Orta Tunç, Erken demir çağ, asur, Demirçap, dönemlerine tarihlendirilen seramik parçalarına yoğun olarak rastlanmıştır.

**ŞİMDİKİ TEHLİKELER :** Kaçak Kazılar ve toprak alımları mevcuttur.

**ŞİMDİKİ DURUM :**

**SİT POTANSİYELİ :** I.Derece Arkeolojik Sit Alanı olarak tescil edilmelidir.

**ŞİMDİKİ KORUMA :** Herhangi bir koruma önlemi alınmamıştır. Karayolları tarafından Tahrip edilmiştir.

**ÖNERİLEN KORUMA :** Tescil edilerek ilgili makamlara duyurulması gereklidir.

**YAYIN DİZİSİ :**

**GÖZLEMLER :** Alanda bilimsel sondaj, kazı ve temizlik çalışmalarının yapılması gerekmektedir.

**HARİTALAR, FOTOĞRAFLAR :**



T.C.  
Diyarbakır Kültür Varlıkları Koruma Bölgesi  
Sayılı Karar

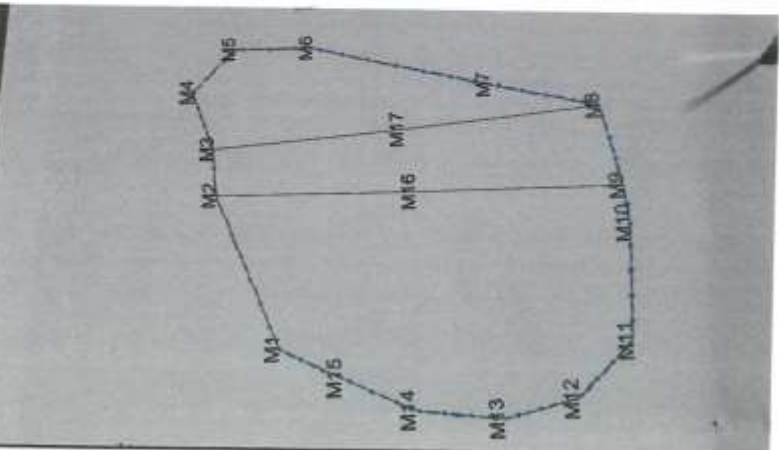

*[Handwritten signatures and notes in blue ink]*