

T.C.
KÜLTÜR VE TURİZM BAKANLIĞI
DİYARBAKIR KÜLTÜR VARLIKLARINI
KORUMA BÖLGE KURULU
KARAR

Toplantı Tarihi ve No. :23.01.2017-170
Karar Tarihi ve No. :23.01.2017-4476
Dosya No. :23.02/20

Toplantı Yeri
DİYARBAKIR

Elazığ İli, Baskil İlçesi, Aladikme Köyü sınırları dahilinde bulunan, Musa Palas II Köprüsü'nün tescil talebine ilişkin; Diyarbakır Kültür Varlıklarını Koruma Bölge Kurulu Müdürlüğü'nün 11.11.2016 gün ve 3179 sayılı uzman raporu okundu. Ekleri ve konuya ilişkin bilgi, belgeler incelendi. Yapılan görüşmeler sonunda;

Elazığ İli, Baskil İlçesi, Aladikme Köyü sınırları dahilinde bulunan, Musa Palas II Köprüsü; "Korunması Gerekli Taşınmaz Kültür Varlığı" özelliği gösterdiğinden, 2863 Sayılı Kanunu'nun Tespit ve Tescil ile ilgili 7. maddesi uyarınca tesciline;

-Yapı grubunun I. Grup yapı olarak belirlenmesinin uygun olduğuna,



-Musa Palas I ve Musa Palas II Köprü'lerinin Koruma Alanının ekli haritada olduğu şekliyle uygun olduğuna karar verildi

ASLI GİBİDİR

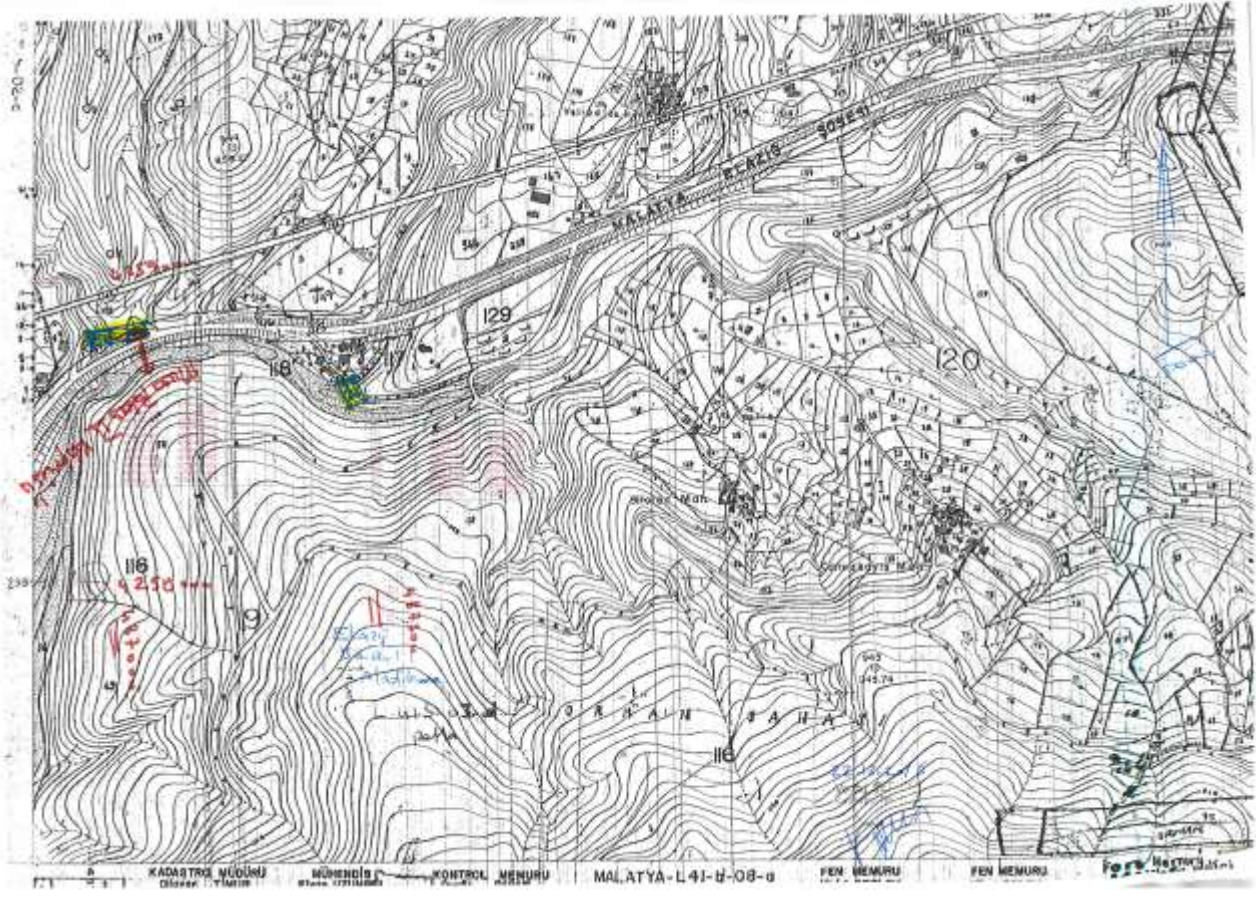
Mehriban KARAASLAN
Bölge Kurulu Müdürü



KADASTRO MÜHÜRÜ
MÜHÜRÜ
KONTROL MÜHÜRÜ
MALATYA-L41-B-08-a
FEN MEMURU
FEN MEMURU
1974

AVRUPA KONSEYİ	DOĞAL VE KÜLTÜREL VARLIKLARI KORUMA ENVANTERİ (D.K.V.K.E)		ENVANTER NO:
T Ü R K İ Y E	KÜLTÜR VARLIKLARI VE MÜZELER GENEL MÜDÜRLÜĞÜ	ANIT	HARİTA NO:
İLİ: ELAZIĞ	İLÇESİ: BASKİL	MAHALLE/MEVKİ: ALADIKME KÖYÜ/ MUSA PALAS MEVKİİ	KORUMA DERECESESİ
SOKAK VE KAPI NO:		KADASTRO: PAFTA: ADA: PARSEL:	ANITSAL 1 2 3
			ÇEVRESEL 1 2 3
ADI : MUSA PALAS KÖPRÜSÜ II	YAPTIRAN:	YAPAN:	MİMARLIK ÇAĞI:
	YAPIM TARİHİ:	KİTABE: YOK	VAKFIYE:
GENEL TANIM: Köprü yöresel moloz taşından, yuvarlak kemerli ve tek gözlü olarak inşa edilmiştir.			
KORUNMUŞLUK DURUMU: ORTA	TAŞIYICI YAPI: ORTA	CEPHE DURUMU: ORTA	ÖRTÜ DURUMU: ORTA
			İÇ YAPI DURUMU: ORTA
			BEZEME DURUMU: ORTA
			RUTUBET DURUMU: ORTA
VAZİYET PLANI:	FOTOĞRAF:		
			
GÖZLEMLER: Köprüde bazı onarımların yapıldığı ve bu onarımlarda kesme kalker taşın kullanıldığı, kemerin tonoz kısmında yöresel moloz taşın kullanıldığı görülmüştür.			
BUGÜNKÜ SAHİBİ:		BAKIMINDAN SORUMLU OLAN: Karayolları Genel Müdürlüğü	
YAPILAN ONARIMLAR:			
AYRINTILI TANITIM: Elazığ İli, Baskil İlçesi, Aladikme Köyü, Musa Palas Mevkiinde bulunmaktadır. Köprü Elazığ-Baskil karayolunun 40 Km' de sağ tarafta, beton menfez ile birleştirilmiş olup üzerinde karayolu geçmektedir. Köprü doğu-batı doğrultusunda uzanmaktadır. Köprü tek gözlü ve yuvarlak kemerlidir. Köprü'nün orijinal halinde yöresel moloz taşın kullanıldığı, ancak daha sonra yapılan onarımlarda kemerin tonoz kısmı hariç kemer ve diğer kısımlarında kesme kalker taşın kullanıldığı tespit edilmiştir. Köprüde genel olarak derz boşalmaları mevcuttur.		TEKNİK BİLGİLER:	ISITMA SİSTEMİ:
			KANALİZASYON:
			SU:
			ELEKTRİK:
		ÖZGÜN KULLANIMI: KÖPRÜ	
		BUGÜNKÜ KULLANIMI: KÖPRÜ	
		ÖNERİLEN KULLANIMI: KÖPRÜ	
		HAZIRLAYANLAR:	
		Şeref YUMRUK (Arkeolog)	
		Erdal DEMİR (Uzman)	
		09.11.2016	
		KONTROL EDEN:	
			
YAYIN DİZİNİ :		EKLER :	
1-		RAPOR	X
2-		FOTOĞRAF	X
3-		RÖLÖVE PROJESİ	
4-		RESTORASYON PROJESİ	
		HARİTA	
		KROKİ	
		KİTABE	X
		VAKFIYE	
		TESCİL KARAR NO:	
		KARAR TARİHİ:	
		REVİZYON:	