



T.C.

KÜLTÜR VE TURİZM BAKANLIĞI
İZMİR 2 NUMARALI KÜLTÜR VARLIKLARINI
KORUMA BÖLGE KURULU
KARAR

TOPLANTI TARİHİ VE NO : 08.02.2017-318

35.10/78

KARAR TARİHİ VE NO : 08.02.2017-7707

Toplantı Yeri
İZMİR

İzmir ili, Kınık ilçesi, Sucahlı ve Yayakent mahalleleri sınırları içerisinde bulunan, Bergama Müze Müdürlüğü uzmanlarınca tespit edilen ve tescile önerilen alana yönelik olarak Kurul Müdürlüğü'nün 22.09.2016 tarihli ve 3203 sayılı yazısı ile iletilmesi istenilen Kurum görüşleri ve konuya ilişkin olarak Kurul Müdürlüğü uzmanlarınca hazırlanan 07.02.2017 tarih ve 174 sayı ile Müdürlük evrak kaydına giren rapor okundu ve işlem dosyası incelendi. Yapılan görüşmeler sonucunda;

İzmir ili, Kınık ilçesi, Sucahlı ve Yayakent mahalleleri sınırları içerisinde bulunan, kararımız eki 1/5000 ölçekli kadastral durum haritası üzerinde sınırları ve köşe nokta koordinatları gösterilen alanın 2863 sayılı Kanununun 7. maddesi kapsamında 3. (üçüncü) Derece Arkeolojik Sit olarak tesciline, kararımız eki sit fişinin yeniden düzenlendiği şekliyle uygun olduğuna, karar verildi.

İZMİR İLİ KINIK İLÇESİ SUCAHLI VE YAYAKENT MAHALLELERİ

PAFTALAR : BALIKESİR-J18-c-17-a ve BALIKESİR-J18-c-16-b

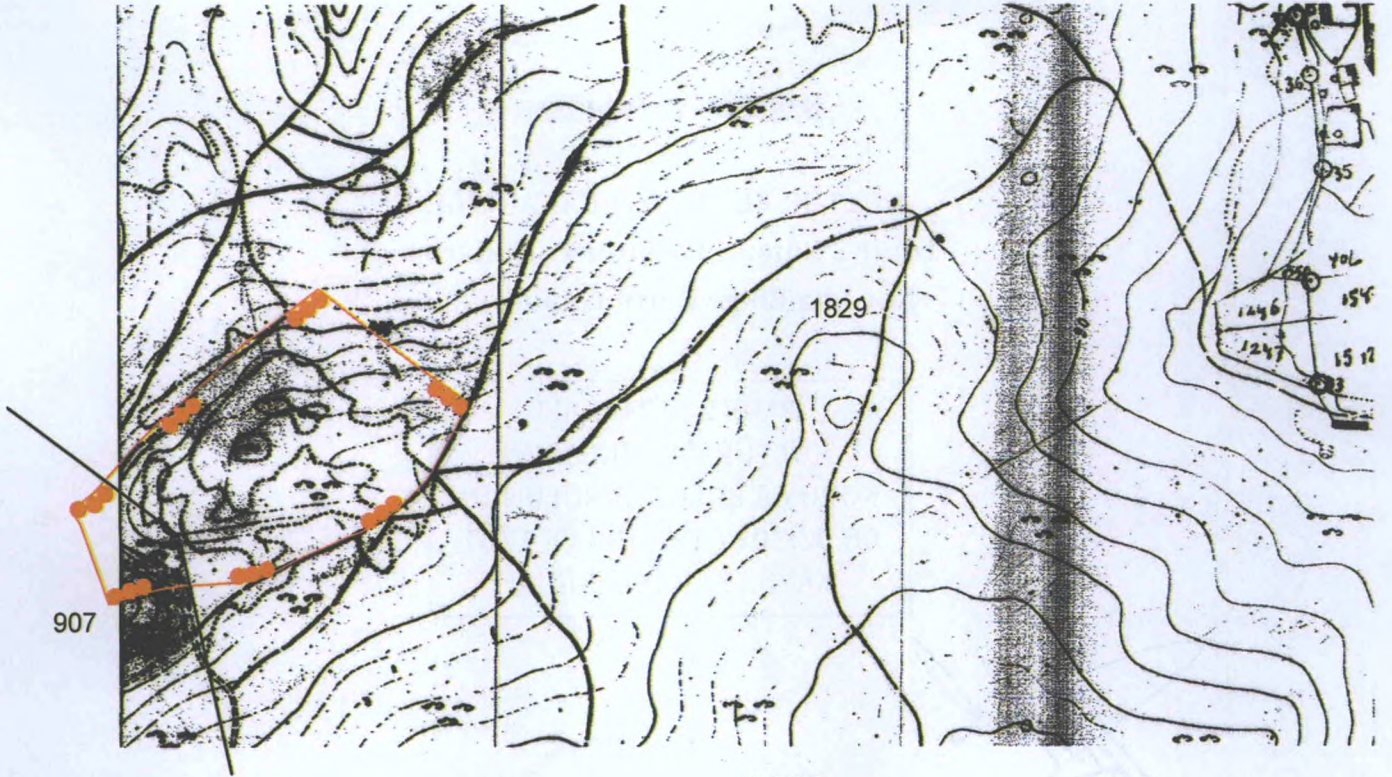

3.(ÜÇÜNCÜ) DERECE ARKEOLOJİK SİT

1/5000

KÖŞE NOKTALARI KOORDİNE ÖZET ÇİZELGESİ

NoktaNo	Y	X
1	526088.72	4327748.56
2	526124.62	4327720.49
3	526156.56	4327695.93
4	526188.94	4327672.85
5	526183.13	4327660.97
6	526166.78	4327630.69
7	526161.35	4327621.52
8	526148.33	4327607.96
9	526136.75	4327598.45
10	526130.41	4327594.19
11	526117.73	4327586.87
12	526108.22	4327583.46
13	526097.67	4327578.48
14	526078.77	4327570.56
15	526054.15	4327557.15
16	526042.20	4327554.35
17	526019.04	4327552.27
18	525998.43	4327551.30
19	525984.05	4327548.86
20	525972.22	4327546.18
21	525949.18	4327539.11
22	525936.87	4327573.73
23	525930.04	4327592.87
24	525924.28	4327601.30
25	525939.77	4327613.73
26	525971.45	4327648.95
27	525983.81	4327660.63
28	526004.21	4327678.66
29	526016.57	4327689.24
30	526039.40	4327712.86
31	526056.46	4327724.03

3.(ÜÇÜNCÜ) DERECE ARKEOLOJİK SİT SINIRI

D.O.M : 27

ED-50 UTM 3 DERECELİK DİLİM KOORDİNATLARIDIR.

AVRUPA KONSEYİ	KÜLTÜREL VARLIKLARI KORUMA ENVANTERİ K.V.K.E.		ENVANTER NO:
TÜRKİYE	KÜLTÜR VARLIKLARI VE MÜZELER GENEL MÜDÜRLÜĞÜ		SİT HARİTA NO:
İLİ : İZMİR	İLÇESİ: KINIK	MAHALLE ,KÖY YADA MEVKİİ: KARATEKELİ KÖYÜ (Sucahlı ile Yayakent arasında)	KADASTRO PAFTA. ADA: PARSEL:
ADI: Antik Yerleşim			
GENEL TANIM: Kınık Karatekeli köyüne (Sucahlı ile Yayakent arasında) ulaşan yolun yaklaşık 600 m. kadar uzağında yolun sol tarafında yer almaktadır. Ormanlık alan içerisinde yüzeyde bol miktarda Roma ve Bizans dönemine ait seramik ve tuğla parçaları yer almaktadır.			
ŞİMDİKİ TEHLİKELER: Tepenin yüzeyinde yer yer açılmış kaçak kazı çukurları tespit edilmiştir.			
ŞİMDİKİ DURUM:			
SİT POTANSİYELİ: III. (Üçüncü) derece Arkeolojik sit alanı.		KORUMA DERESESİ:3. Derece Arkeolojik.	
ŞİMDİKİ KORUMA: Yok.		HAZIRLAYANLAR :	
ÖNERİLEN KORUMA: Tescilinin yapılarak, sit sınırlarının belirlenmesi gerekmektedir.		Tülin BECER-Arkeolog Yalçın YILMAZER-Arkeolog	
YAYIN DİZİNİ:		KONTROL EDEN : Nilgün USTURA Müze Müdür V.	
ÖZLEMLER: Kuzeyden güneye doğru yükselen eğimli bir tepe ve orman arazisi içerisinde. Yer yer doğal kayalık bir zemine sahiptir.		KORUMA KURULU KARARLARI	
		REVİZYON	
		KORUMA KURULU ONAYI:	



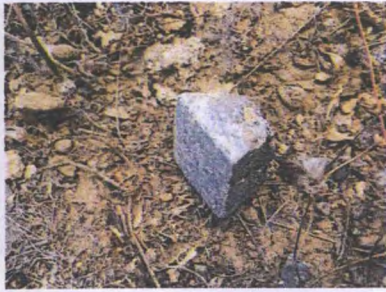

T.C.
KÜLTÜR VE TURİZM BAKANLIĞI
İZMİR 2 NUMARALI KÜLTÜR
VARLIKLARINI KORUMA BÖLGE
KURULU MÜDÜRLÜĞÜ

İZMİR 2 NUMARALI KÜLTÜR VARLIKLARININ
KORUMA BÖLGE KURULUNUN

08.02.2017 GÜN VE 7.707 SAYILI KARARI EKİDİR.

ASLI GİBİDİR



Osman ARSLAN
Müdür V.