



T.C.

KÜLTÜR VE TURİZM BAKANLIĞI
İZMİR 2 NUMARALI KÜLTÜR VARLIKLARINI
KORUMA BÖLGE KURULU
KARAR

TOPLANTI TARİHİ VE NO : 10.02.2017-320

45.01/291

KARAR TARİHİ VE NO : 10.02.2017-7721

Toplantı Yeri
İZMİR

Manisa İli, Akhisar İlçesi, Başlamış Mahallesi, Kale Tepe Mevkiinde tescil önerisinin ve değerlendirilmesinin istendiği Manisa Valiliği İl Kültür ve Turizm Müdürlüğünün 14.03.2012 tarihli ve 1115 sayılı yazısı ve ekleri, İzmir 2 Numaralı Kültür Varlıklarını Koruma Bölge Kurulu Müdürlüğünün 10.10.2016 tarihli ve 3375 sayılı yazısı ve eki kurum görüşü haritası; 5177 sayılı kanun ile değişik 2863 sayılı Kanunun 7. Maddesi gereği iletilen kurum görüşleri; Kurul Müdürlüğü uzmanlarınca hazırlanan ve Müdürlük evrak kaydında 09.02.2017 tarihli ve 228 sayı ile kayıtlı rapor okundu, yazı ekleri ve işlem dosyası incelendi. Yapılan görüşmeler sonucunda;

Manisa İli, Akhisar İlçesi, Başlamış Köyü, Kale Tepe Mevkiinde kararımız eki köşe noktaları koordinat özet çizelgesi ve 1/5000 ölçekli kadastral pafta üzerinde işaretlendiği şekli ile 1.(birinci) ve 3.(Üçüncü) Derece Arkeolojik Sit olarak tescil edilmesine, ekli sit fişinin uygun olduğuna karar verildi.



T.C.

KÜLTÜR VE TURİZM BAKANLIĞI
İZMİR 2 NUMARALI KÜLTÜR VARLIKLARINI
KORUMA BÖLGE KURULU
KARAR

TOPLANTI TARİHİ VE NO: 10.02.2017-320

45.01/291

KARAR TARİHİ VE NO : 10.02.2017-7722

Toplantı Yeri
İZMİR

Manisa İli, Akhisar İlçesi, Başlamış Mahallesi sınırlarında kalan alanda İzmir 2 Numaralı Kültür Varlıklarını Koruma Bölge Kurulunun 10.02.2017 tarihli ve 7721 sayılı kararı ile 1.(birinci) ve 3. (üçüncü) derece Arkeolojik sit olarak sınırları belirlenen alanın Geçiş Dönemi Koruma Esasları ve Kullanma Koşullarının belirlenmesi gerektiğine ilişkin Kurul Müdürlüğü uzmanlarınca hazırlanan 09.02.2017 tarihli ve 228 sayılı ile kayıtlı rapor okundu ve yazı ekleri işlem dosyası incelendi. Yapılan görüşmeler sonucunda;

Manisa İli, Akhisar İlçesi, Başlamış Mahallesinde bulunan ve İzmir 2 Numaralı Kültür Varlıklarını Koruma Bölge Kurulunun 10.02.2017 tarihli ve 7721 sayılı Kararı ile 1. (birinci) ve 3.(üçüncü) Derece Arkeolojik Sit olarak sınırları belirlenen alanda yer alanın Geçiş Dönemi Koruma Esasları ve Kullanma Koşullarının

“ 1. (Birinci) Derece Arkeolojik Sit için,

- Kesinlikle hiçbir yapılaşmaya izin verilemez, bilimsel kazı çalışmaları dışında herhangi bir uygulama yapılamayacaktır.
- Resmî ve özel kuruluşlarca zorunlu durumlarda yapılacak alt yapı uygulamaları için Müze Müdürlüğü'nün ve varsa Kazı Başkanının görüşüyle konu Koruma Bölge Kurulunda değerlendirilecektir.
- Taş, toprak, kum vb. alınamaz, kireç, taş, tuğla, mermer, kum, maden vb. ocakları açılmaz toprak, cüruf, çöp, sanayi atığı ve benzeri malzeme dökülemez.
- Yeni tarımsal alanlar açılmaz, yalnızca sınırlı mevsimlik tarımsal faaliyetler devam edebilecektir, Koruma Bölge Kurulunca uygun görülmesi halinde seracılığa devam edilebilecektir.
- Ağaçlandırmaya gidilemez, mevcut ağaçların bakımı yapılabilir.
- Taşınmaz kültür varlıklarının mahiyetine tesir etmeyecek şekilde Koruma Bölge Kurulundan izin almak koşuluyla birleştirme (tevhit) ve ayırma (ifraz) yapılabilir.



T.C.

KÜLTÜR VE TURİZM BAKANLIĞI
İZMİR 2 NUMARALI KÜLTÜR VARLIKLARINI
KORUMA BÖLGE KURULU
KARAR

TOPLANTI TARİHİ VE NO: 10.02.2017-320

45.01/291

KARAR TARİHİ VE NO : 10.02.2017-7722

Toplantı Yeri
İZMİR

3. (Üçüncü) Derece Arkeolojik Sit için,

- Üst ölçekli plan kararlarına ve 3194 sayılı imar kanunu mevzuatına, Plansız Alanlar Tip İmar Yönetmeliğine, Toprak Koruma ve Arazi Kullanımı kanununa aykırı olmamak koşuluyla; alana ilişkin fiziki ve inşai müdahale gerektiren her türlü talep, Koruma Bölge Kurulunda değerlendirilir. Koruma Bölge Kurulunca uygun görülmesi halinde; Kültür ve Tabiat Varlıklarını Koruma Yüksek Kurulu'nun 05.11.1999 tarihli ve 658 sayılı ilke kararı kapsamında Müze Müdürlüğünce sondaj kazısı yapılarak sondaj kazısı sonuçları Koruma Bölge Kuruluna iletilir. Sondaj kazıları sonucunda herhangi bir buluntuya rastlanılmaması halinde, uygulama Koruma Bölge Kurulu izni ile gerçekleştirilebilir.

- Taş, toprak, kum vb. alınamaz, kireç, taş, tuğla, mermer, kum, maden vb. ocakları açılmaz, toprak, cüruf, çöp, sanayi atığı ve benzeri malzeme dökülemez.

Taşınmaz kültür varlıklarının mahiyetine tesir etmeyecek şekilde Koruma Bölge Kurulundan izin almak koşuluyla birleştirme (tevhit) ve ayırma (ifraz) yapılabilecektir.”

Olarak belirlenmesine, 1. (birinci) ve 3.(üçüncü) derece Arkeolojik sit olarak tescil edilen alana yönelik olarak, 2863 sayılı Kanunun 17. Maddesi gereği üst ölçekli plan kararlarına uygun olarak 1/5000 Ölçekli Koruma Amaçlı Nazım İmar Planının ve 1/1000 Ölçekli Koruma Amaçlı Uygulama İmar Planının ilgili idarelerce hazırlanarak değerlendirilmek üzere Kurulumuza iletilmesi gerektiğine,

Söz konusu alandaki kaçak kazı çukurlarının Belediyesince ilgili Müzesi denetiminde kapatılmasına, tümülüsün eski topografik haline getirilmesine,

Kaçak kazıyı yapan ilgilileri hakkında Manisa Valiliği İl Kültür ve Turizm Müdürlüğünün 28.11.2013 tarihli ve 5327 sayılı ile yasal işlem başlatıldığı anlaşıldığından davanın takibinin yapılarak sonucuna ilişkin bilgi ve belgelerin Kurul Müdürlüğüne iletilmesi gerektiğine karar verildi.

MANİSA İLİ, AKHİSAR İLÇESİ, BAŞLAMIŞ MAHALLESİ
(KALE KALINTISI(KALE TEPE), YARAN TEPE TÜRÜMÜSÜ)

I.ve III. DERECE ARKEOLOJİK SİT ALANI SINIRLARI

KÖŞE NOKTALARI KOORDİNE ÖZET ÇİZELGESİ(ED 50-6 DERECELİK SİSTEMDE)

Nokta No	Y	X
IA-1	584395.740	4327319.920
IA-2	584284.000	4327325.000
IA-3	584220.000	4327336.000
IA-4	584187.000	4327381.000
IA-5	584175.000	4327477.000
IA-6	584191.000	4327512.000
IA-7	584203.000	4327520.000
IA-8	584211.000	4327549.000
IA-9	584228.000	4327572.000
IA-10	584266.000	4327619.000
IA-11	584281.000	4327644.000
IA-12	584306.000	4327657.000
IA-13	584385.000	4327664.000
IA-14	584454.000	4327607.000
IA-15	584480.000	4327618.000
IA-16	584486.000	4327577.000
IA-17	584501.000	4327468.000
IA-18	584494.000	4327432.000
IA-19	584446.000	4327364.000
IA-20	584440.000	4327346.000
IA-21	584464.730	4327227.920
IA-22	584514.950	4327131.700
IA-23	584561.470	4327011.990
IA-24	584571.300	4326939.240
IA-25	584556.550	4326902.870
IA-26	584514.280	4326883.210
IA-27	584456.940	4326874.850
IA-28	584370.170	4326866.970
IA-29	584331.160	4326863.690
IA-30	584313.630	4326872.230
IA-31	584303.110	4326888.000
IA-32	584286.680	4326896.260
IA-33	584268.300	4326896.230
IA-34	584258.450	4326897.650
IA-35	584247.520	4326903.970
IA-36	584239.440	4326905.990
IA-37	584229.060	4326910.890
IA-38	584222.640	4326918.800
IA-39	584212.310	4326940.120
IA-40	584198.550	4326949.870
IA-41	584188.400	4326968.260
IA-42	584186.370	4326983.470
IA-43	584183.960	4327006.930
IA-44	584199.820	4327048.780
IA-45	584207.420	4327109.020
IA-46	584217.440	4327138.240
IA-47	584243.420	4327176.990
IA-48	584290.530	4327221.460
IA-49	584319.590	4327251.400
IA-50	584328.420	4327267.210
IA-51	584329.440	4327283.010
IA-52	584325.260	4327291.690
IA-53	584385.000	4327664.000
IA-54	584556.550	4326902.870
IIIA-1	584398.750	4327667.780
IIIA-2	584413.550	4327670.000
IIIA-3	584429.100	4327670.690
IIIA-4	584445.110	4327669.870
IIIA-5	584461.300	4327667.580
IIIA-6	584477.380	4327663.850

Nokta No	Y	X
IIIA-7	584493.050	4327658.700
IIIA-8	584520.610	4327644.680
IIIA-9	584532.480	4327635.710
IIIA-10	584543.930	4327625.140
IIIA-11	584555.220	4327612.850
IIIA-12	584568.160	4327596.570
IIIA-13	584580.900	4327579.180
IIIA-14	584593.080	4327561.430
IIIA-15	584604.370	4327544.040
IIIA-16	584612.590	4327531.140
IIIA-17	584619.970	4327518.730
IIIA-18	584626.930	4327506.190
IIIA-19	584633.860	4327492.920
IIIA-20	584643.660	4327475.140
IIIA-21	584653.220	4327456.660
IIIA-22	584661.950	4327438.120
IIIA-23	584669.250	4327420.170
IIIA-24	584672.020	4327405.950
IIIA-25	584673.150	4327392.630
IIIA-26	584673.040	4327379.860
IIIA-27	584672.080	4327367.310
IIIA-28	584671.670	4327353.990
IIIA-29	584670.810	4327340.460
IIIA-30	584669.490	4327326.640
IIIA-31	584667.690	4327312.440
IIIA-32	584665.130	4327299.040
IIIA-33	584662.200	4327284.590
IIIA-34	584658.980	4327268.530
IIIA-35	584655.580	4327250.260
IIIA-36	584651.930	4327223.810
IIIA-37	584648.360	4327196.160
IIIA-38	584645.070	4327168.870
IIIA-39	584642.230	4327143.510
IIIA-40	584640.760	4327127.020
IIIA-41	584639.780	4327113.470
IIIA-42	584639.160	4327102.290
IIIA-43	584638.770	4327092.910
IIIA-44	584638.240	4327085.260
IIIA-45	584637.780	4327078.080
IIIA-46	584637.360	4327070.570
IIIA-47	584636.930	4327061.970
IIIA-48	584636.260	4327046.880
IIIA-49	584635.610	4327031.000
IIIA-50	584635.050	4327015.410
IIIA-51	584634.640	4327001.180
IIIA-52	584634.870	4326993.820
IIIA-53	584635.180	4326988.210
IIIA-54	584635.450	4326983.640
IIIA-55	584635.560	4326979.430
IIIA-56	584635.590	4326973.020
IIIA-57	584635.130	4326966.320
IIIA-58	584633.970	4326959.380
IIIA-59	584631.890	4326952.240
IIIA-60	584628.720	4326944.620
IIIA-61	584624.210	4326937.040
IIIA-62	584618.130	4326929.690
IIIA-63	584610.270	4326922.750
IIIA-64	584600.400	4326916.410
IIIA-65	584588.300	4326910.860
IIIA-66	584573.760	4326906.290

MANİSA İLİ, AKHİSAR İLÇESİ, BAŞLAMIŞ MAHALLESİ

(KALE KALINTISI(KALE TEPE), YARAN TEPE TÜMÜLÜSÜ)



IA
KALE TEPE

IA
YARAN TEPE

IIIA

 : I.DERECE ARKEOLOJİK SİT SINIRI

 : III.DERECE ARKEOLOJİK SİT SINIRI

TAVRUPA KONSEYİ		KÜLTÜREL VARLIKLARI KORUMA ENVANTERİ		K.V.K.E.		S İ T		ENVANTER NO	
T Ü R K İ Y E		KÜLTÜR VARLIKLARI VE MÜZELER GENEL MÜDÜRLÜĞÜ						HARİTA NO	
İLİ: MANİSA		İLÇESİ: AKHİSAR		MAHALLE - KÖY VEYA BAŞLAMIŞ		KADASTRO PAFTA:		ADA: PARSEL:	
MEVKİİ: :									
ADI: 1.(Birinci) ve 3.(Üçüncü) Derece Arkeolojik Sit									

GENEL TANIM: ; Alan Manisa İli Akhisar İlçesi, Akhisar AYR -14. BL. HD (Sındırgı Yolu) yoluna cephe vermekte, Başlamış Mahallesi'nin yaklaşık 2 km kuzeyinde yer almaktadır. Alan (Kale Tepe ve Yaren Tepe)üzerinde kale kalıntısı ve tümülüs bulunmaktadır.

ŞİMDİKİ TEHLİKELER : Tarımsal faaliyetler ve kaçak kazılar

ŞİMDİKİ DURUM: Korunmasız

SİT POTANSİYELİ : 1.(birinci) ve 3.(üçüncü) Derece Arkeolojik Sit

ŞİMDİKİ KORUMA :

ÖNERİLEN KORUMA : I.(birinci)ve 3. (üçüncü) Derece Arkeolojik Sit

YAYIN DİZİSİ:-

HAZIRLAYANLAR 06.02.2017
Meltem DOĞAN ŞİMŞEK Arkeolog İMZA
Yeliz CAN Harita Mühendisi İMZA

KONTROL EDEN
Osman Arslan
Müdür V.
İMZA

GÖZLEMLER : Alanda bulunan Kale Tepe olarak adlandırılan tepenin üzerinde ve eteklerinde mimari kalıntılar bulunmaktadır. Anılan Tepe üzerinde iki odası anlaşılabilen iç duvarlarında sıva olan yapı ile yaklaşık 8 m. uzunluğunda 2.60m. yüksekliğinde 1.80 m. genişliğinde moloz taşlarla örülmüş sur duvarı görülmüştür. Yine tepenin üst bölümlerinde yapılara ait olduğu düşünülen temel izleri görülmektedir. Alanda bir adet sarnıç bulunmaktadır. Yaren Tepe üzerinde ise Tümülüs bulunmaktadır. Bu Tepe üzerinde de sur izleri görülmüştür. Yaren Tepe üzerinde stroter parçalarının Roma Dönemine tarihlenebilmektedir. Alanın çevreye hakim bir konumdadır. Yaren Tepe üzerinde bulunan Tümülüste kaçak kazı çukurları bulunmaktadır. Alanın kaçak kazılarla tahribata uğradığı görülmektedir.

HARİTA- FOTOĞRAFLAR :

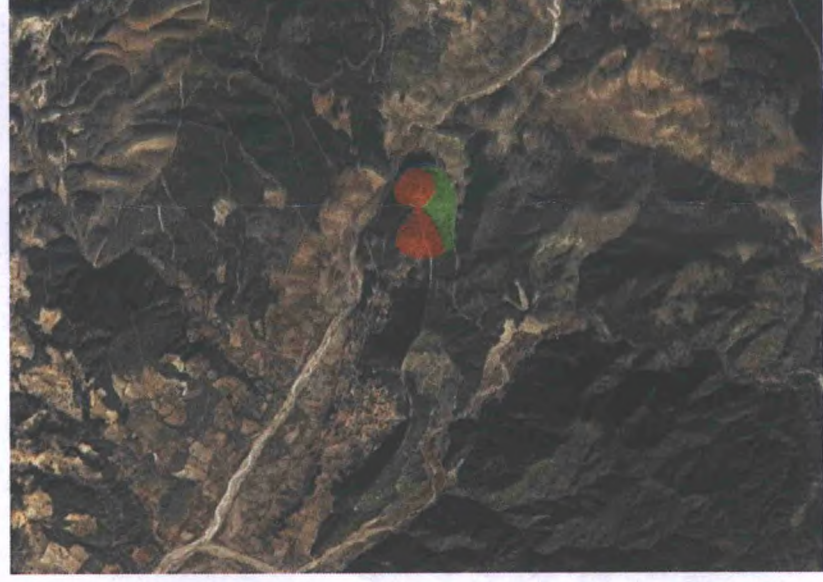
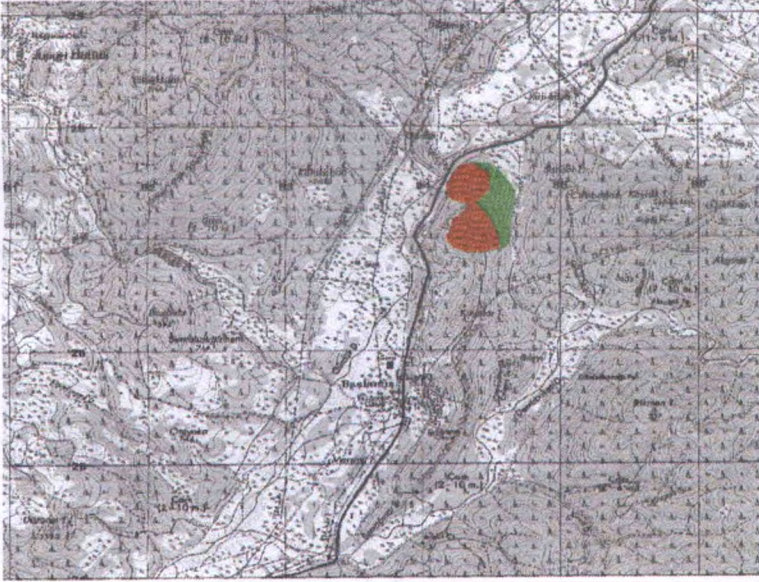

Fotoğraf 1-Kale Tepe Mevkii Genel Görünüm



Kale Tepe;İki odası görülebilen yapı.





Kale Tepe ;İki odalı yapının görünüm



Kale Tepe ;Duvar sıvasının korunmuş hali



T.C.

KÜLTÜR VE TURİZM BAKANLIĞI

İzmir 2 Numaralı Kültür Varlıklarını

Koruma Bölge Kurulu Müdürlüğü

İZMİR 2 NUMARALI KÜLTÜR VARLIKLARINI

KORUMA BÖLGE KURULUNUN

10.02.2017 TARİHLİ VE 7721 SAYILI KARARI EKİDİR.

ASLI GIBİDİR.
Osman ARSLAN
Müdür V.