

**T.C.**  
**KÜLTÜR VE TURİZM BAKANLIĞI**  
**Kayseri Kültür Varlıklarını Koruma Bölge Kurulu**

**KARAR**

**Toplantı no ve tarih :** 154 -18.11.2016  
**Karar no ve tarih :** 2379 -18.11.2016

**Toplantı Yeri**  
**KAYSERİ**

Yozgat İli, Sarıkaya İlçesi, Karayakup Beldesinde, Yozgat Müze Müdürlüğü uzmanlarınca yerinde yapılan incelemelerde tespit edilerek 1.derece arkeolojik sit alanı olarak tescile önerilen “Boruklu Tümülüsü”nün, 2863 sayılı Yasa kapsamında tescil edilebilmesi için hazırlanan belgelerin ekte gönderildiği gereğinin yapılması hususunda Yozgat Valiliği, İl Kültür ve Turizm Müdürlüğü’nün 31.05.2016 gün ve 839 sayılı yazısı, konuya ilişkin Yozgat Valiliği, İl Kültür ve Turizm Müdürlüğü, Müze Müdürlüğü’nün 29.06.2016 gün ve 985 sayılı, Enerji ve Tabii Kaynaklar Bakanlığı, Maden İşleri Genel Müdürlüğü’nün 29.06.2016 gün ve E.423648 sayılı, Kültür ve Turizm Bakanlığı, Yatırım ve İşletmeler Genel Müdürlüğü’nün 27.07.2016 gün ve 136094 sayılı kurum görüş yazıları; Koruma Bölge Kurulu Müdürlüğü raportörünün 16.11.2016 tarih ve 4786 sayılı dosya inceleme raporu okundu, raportörünün açıklamaları dinlendi, dosyasındaki bilgi ve belgeler incelendi, yapılan görüşme sonucunda;

Yozgat İli, Sarıkaya İlçesi, Karayakup Beldesinde bulunan, mülkiyeti Kamu ortak malı (Mera) adına kayıtlı ve kararımız eki 1/25000 ölçekli harita üzerinde sınırları koordinatlı olarak gösterilmiş olan “Boruklu Tümülüsü”nün, 2863 sayılı yasa kapsamına giren özellikler taşıması nedeniyle I. derece Arkeolojik sit alanı olarak tescil edilmesine, sit alanının kapsadığı taşınmazı gösteren sit fişi üzerinde bulunan 1/1000 ölçekli kadastral haritanın uygun olduğuna, söz konusu kadastral haritada da görüldüğü üzere, 0 ada, 3330 parsel numaralı taşınmazın tapu kütüğü beyanlar hanesine “bir kısmı I. Derece Arkeolojik Sit Alanıdır” şerhinin ilgili kurumlarca verilmesine, sit alanında Koruma Yüksek Kurulu’nun 05.11.1999 gün ve 658 sayılı ilke kararında belirtilen I.derece arkeolojik sitlere ilişkin geçiş dönemi koruma esasları ve kullanma koşullarının geçerli olduğuna, alana ilişkin ilgili kurumlar tarafından ivedilikle Koruma Amaçlı İmar Planı hazırlanması gerektiğine karar verildi.

**ASLI GİBİDİR**

AVRUPA KONSEYİ	DOĞAL VE KÜLTÜREL VARLIKLARI KORUMA ENVANTERİ	D.K.V.K.E	SİT	ENVANTER NO: 46
TÜRKİYE	KÜLTÜR VARLIKLARI VE MÜZELER GENEL MÜDÜRLÜĞÜ			HARİTA NO:
İLİ: YOZGAT	İLÇESİ: SARIKAYA	MAHALLE / KOY veya MEVKİL: Karayakup Beldesi		
KADASTRO PAFTA: ADA: 0 PARSEL: 3330				
ADI: Boruklu Tümülüsü				
GENEL TANIM: Yozgat İli, Sarıkaya İlçesi Karayakup Beldesi, 0 ada 3330 parselde yer alan Tümülüs Tescilli Karayakup Höyüğünün yaklaşık olarak 1,3 km güneyinde yer almaktadır. Tümülüs 20 m çapında yayvanlaşmış bir şekildedir. Tümülüste geçmiş dönemlere ait tehlike arz etmeyen iki kaçak kazı çukuru mevcuttur. Birinci kaçak kazı çukuru 3x6 metre çapında 1 m derinliğinde, İkinci kazı çukuru ise 4x5 m çapında ve 1,5 m derinliğinde huni şeklindedir. Tümülüsün tepesinde nirengi taşı görülmektedir. Tümülüsün üzerinde olduğu parsel hali hazırda meradır.				
ŞİMDİKİ TEHLİKELER: Kaçak kazı.				
ŞİMDİKİ DURUM: Tümülüs				
SİT POTANSİYELİ: I. Derece Arkeolojik Sit.			KORUMA DERECESİ: I. Derece Arkeolojik Sit.	
ŞİMDİKİ KORUMA: Korumasız.			HAZIRLAYANLAR: Ömer YILMAZ Arkeolog	
ÖNERİLEN KORUMA: 0 no'lu ada 3330 parselde I. Derecede Arkeolojik Sit Alanı Olarak Tescili ve Kolluk Kuvvetlerince Korunması.			Abdurrahim MUTAŞ Sanat Tarihçi	
YAYIN DİZİSİ:			KONTROL EDEN: Hasan Kerim ŞENYURT Müze Müdürü	
GÖZLEMLER: Kayseri Kültür Varlıklarının Koruma Bölge Kurulunun 18.11.2016 Gün ve 2339 Sayılı karar ekidir.			K.K.V.K.B.K. KARARLARI No: .....	
ONANDI			REVİZYON: K.K.V.K.B.K. ONAYI: .....	
Fatih ÇAPAR Bölge Kural Müdürü V.			A. Mutaş	

YOZGAT İLİ, SARIKAYA İLÇESİ, KARAYAKUP KÖYÜ  
BORUKLU TÜMÜLÜSÜ

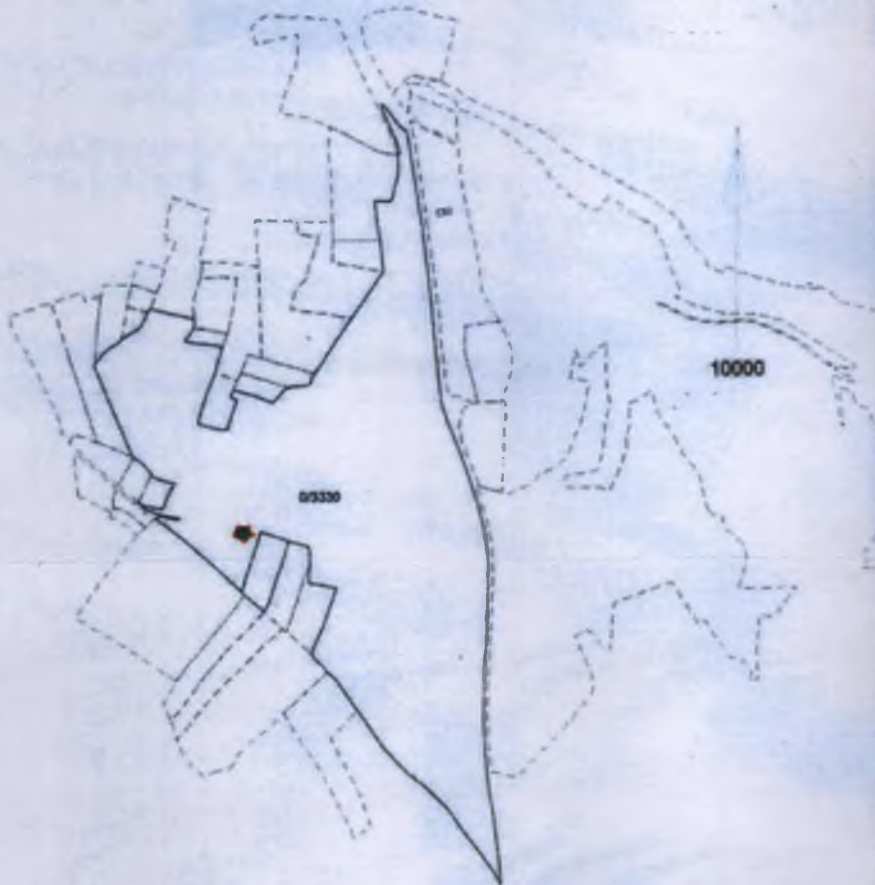

YOZGAT İLİ, SARIKAYA İLÇESİ, KARAYAKUP KÖYÜ  
BORUKLU TÜMÜLÜSÜ

0 Ada, 3330 Parselde  
●●●●● I. Derece Arkeolojik Sit Alanı (Öneri)

A. Mutaş  
Abdurrahim MUTAŞ  
Sanat Tarihçi

Ömer YILMAZ  
Arkeolog



Handwritten signature or initials in blue ink.

# YOZGAT İLİ, SARIKAYA İLÇESİ, KARAYAKUP KÖYÜ BORUKLU TÜMÜLÜSÜ

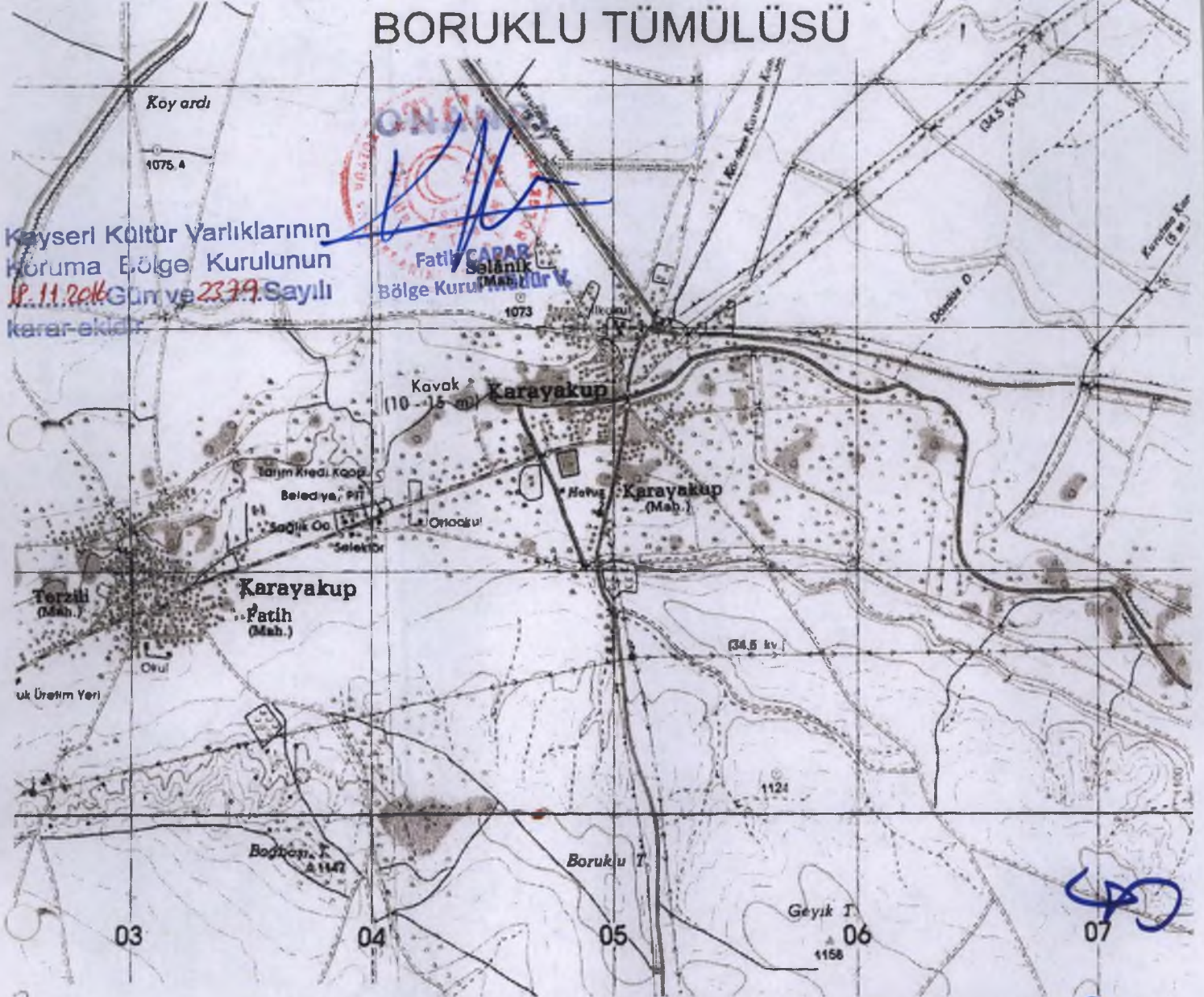

## BORUKLU TÜMÜLÜSÜ'NE AİT ED50 KOORDİNATLAR 6 DERECELİK 3 DERECELİK

Nokta No	Y	X	Y2	X2
1	704681.70	4379982.70	446864.70	4379207.21
2	704672.50	4379987.80	446855.68	4379212.61
3	704668.93	4379997.65	446852.44	4379222.57
4	704675.39	4380005.80	446859.17	4379230.51
5	704685.08	4380008.73	446868.95	4379233.11
6	704696.00	4380007.00	446879.80	4379231.02
7	704703.30	4379993.90	446886.66	4379217.68
8	704694.20	4379981.70	446877.16	4379205.79

## I. DERECE ARKEOLOJİK SİT

