

T.C.
KÜLTÜR VE TURİZM BAKANLIĞI
Kayseri Kültür Varlıklarını Koruma Bölge Kurulu

KARAR

Toplantı no ve tarih : 155- 08.12.2016
Karar no ve tarih : 2391 -08.12.2016

Toplantı Yeri
KAYSERİ

Kayseri İli, Kocasinan, Talas ve İncesu İlçeleri, Mahalle ve Köylerinde bulunan muhtelif taşınmazların satışına esas olmak üzere 2863 sayılı yasa kapsamında bulunup bulunmadığının bildirilmesi istemine ilişkin Kayseri Defterdarlığı Milli Emlak Müdürlüğünün 20.05.2015 gün ve 6936 sayılı yazısı eki listede yer alan taşınmazlardan 215 ada, 50 parsel ve çevresinde Kayseri Kültür Varlıklarını Koruma Bölge Kurulu Müdürlüğü uzmanlarınca yerinde yapılan inceleme sonucu tespit edilen arkeolojik yerleşimin 1.derece arkeolojik sit alanı olarak tesciline ilişkin Müdürlük raportörlerinin 03.03.2016 gün ve 1076 sayılı raportör raporu okundu, dosyasındaki bilgi ve belgeler incelendi, yapılan görüşme sonucunda;

Kayseri İli, Kocasinan İlçesi, Bayramhacılı Mahallesinde bulunan, bir kısmı Devletin Hüküm ve Tasarrufu Altındaki kadastro harici taşlık alanda, bir kısmı 215 ada, 79 ve 50 parsellerde yer alan arkeolojik yerleşimin 2863 sayılı yasa kapsamına giren özellikler taşıması nedeniyle kararımız eki sit fişi üzerindeki 1/25000 ölçekli harita ile kararımız eki kadastral harita üzerinde işaretli alanın 1.derece arkeolojik sit alanı olarak tesciline ve söz konusu sit alanında Koruma Yüksek Kurulu'nun 05.11.1999 gün ve 658 sayılı ilke kararında belirtilen 1.derece arkeolojik sitlere ilişkin geçiş dönemi koruma esasları ve kullanma koşullarının geçerli olduğuna; 215 ada, 79 ve 50 parsellerin tapu kütüğü beyanlar hanesine "bir kısmı I. Derece Arkeolojik Sit Alanıdır" şerhinin ilgili kurumlarca verilmesine karar verildi.

ASLI GİBİDİR

AVRUPA KONSEYİ	DOĞAL VE KÜLTÜREL VARLIKLARI KORUMA ENVANTERİ	D.K.V.K.E	SİT	ENVANTER NO	456
TÜRKİYE	KÜLTÜR VARLIKLARI VE MÜZELER GENEL MÜDÜRLÜĞÜ			HARİTA NO	
İLİ: KAYSERİ	İLÇESİ: KOCASINAN	MAHALLE KÖY : BAYRAMHACILI MAHALLESİ	KADASTRO		
	VEYA MEVKİİ :	PAFTA:	ADA: 215	PARSEL: 50	
ADI: Bayramhacılı Arkeolojik Yerleşimi					
GENEL TANIM: Bayramhacılı Mahalle merkezinin yaklaşık 1,75km. güneydoğusunda arkeolojik yerleşim tespit edilmiştir. Engbeli bir arazide yeralan doğal bir tepe üzerinde tespit edilen yerleşimde yoğun oranda Demir Çağları, Roma-Bizans Dönemine ait seramik parçalarına rastlanmıştır. Yaklaşık 125m. çapındaki yerleşimde kaçak kazı çukuruna rastlanmamıştır.					
ŞİMDİKİ TEHLİKELER :					
ŞİMDİKİ DURUM :					
SİT POTANSİYELİ : 1.derece arkeolojik sit			KORUMA DERECESESİ : 1.derece arkeolojik sit		
ŞİMDİKİ KORUMA : Korumasız			HAZIRLAYANLAR:		
ÖNERİLEN KORUMA : 1.derece arkeolojik sit alanı olarak tescili			Dilek YALDIZ Arkeolog		
			Recep TOK Harita Mühendisi		
			12.04.2016		
YAYIN DİZİSİ :			KONTROL EDEN: Fatih ÇAPAR Bölge Kurulu Müdür V.		
			K. K. V. K. B. K. KARARLARI		
			No:/2016		
			/ /2016		
			/ /2016		
GÖZLEMLER			REVİZYON :		
Kayseri Kültür Varlıklarının Koruma Bölge Kurulunun 08.12.2016 Gün ve 23.91 Sayılı karar ekidir.			K. K. V. K. B. K. KARARI :		
			/ /2016		

ONANDI

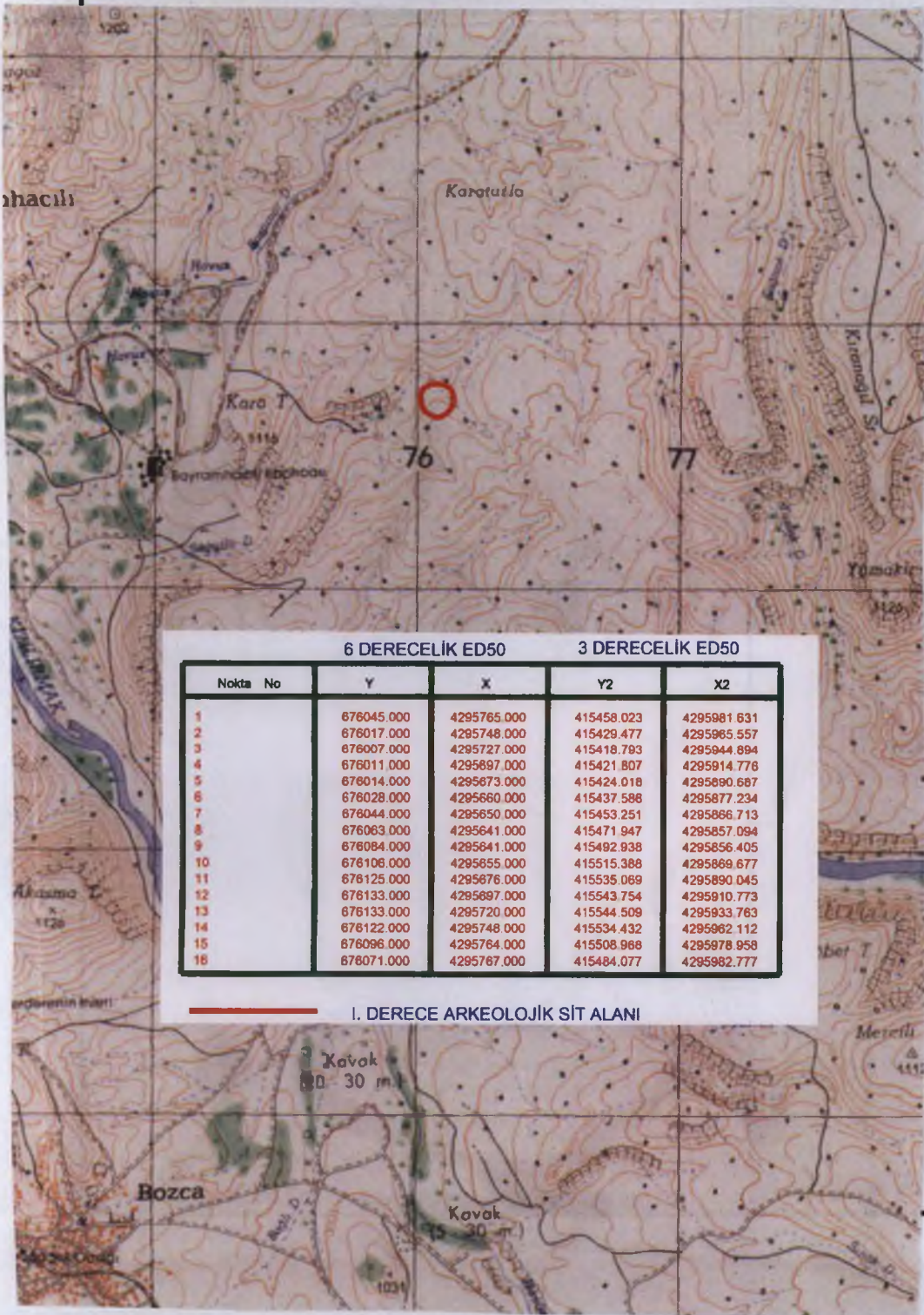

Handwritten signature in blue ink.

۱۳۲۱



Handwritten notes in blue ink, including the number ۱۳۲۱ and several illegible scribbles.

456

İli :KAYSERİ
İlçesi :KOCAZİRAĞI
Köyü/Mah: DAYIRLIHACI

Pafta No:
Ada No: 215
Parsel No: 50 - 79

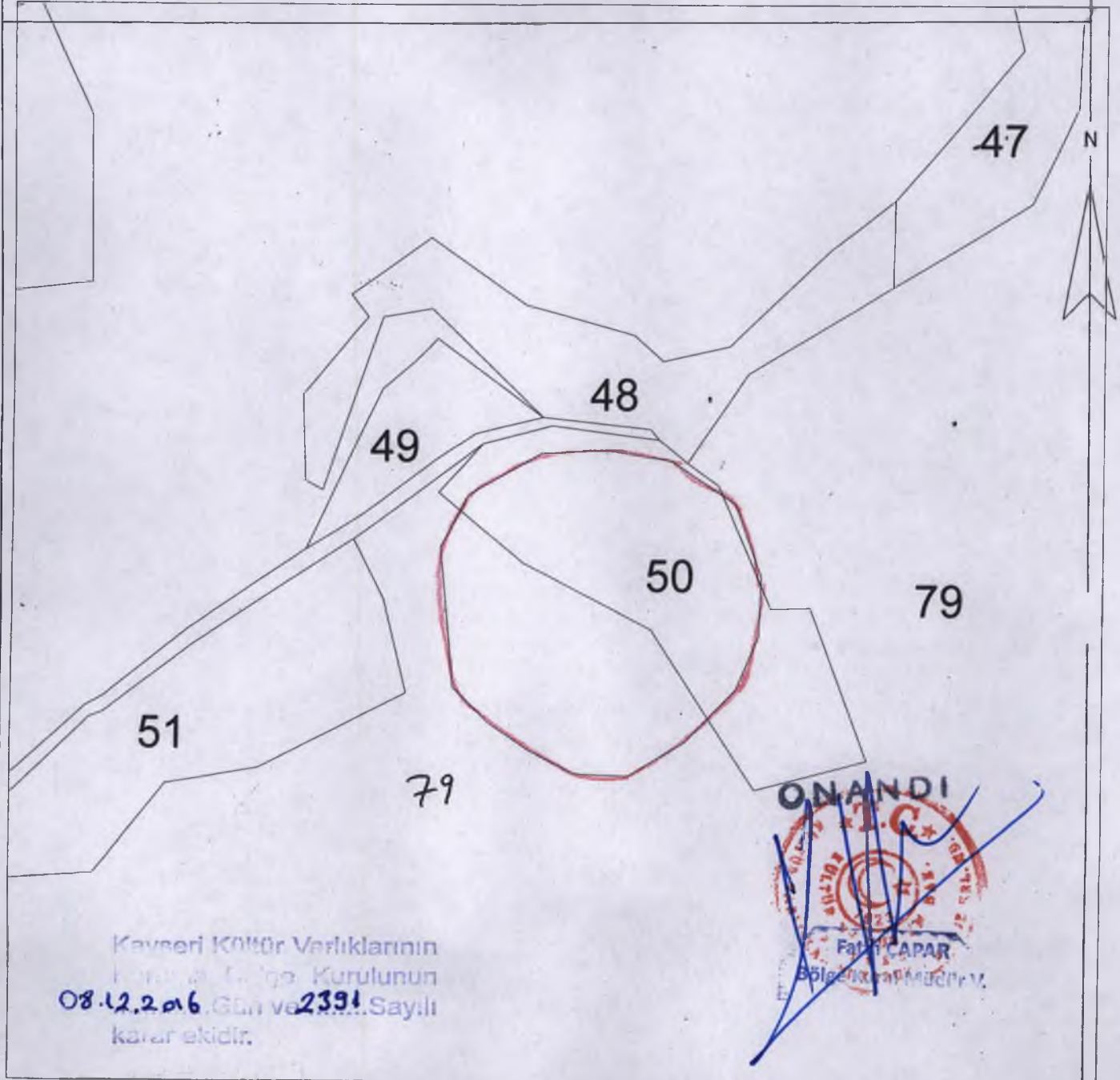

Kayseri Köyler Varlıklarının
Fikri ve Hukuki Kurulunun
08.12.2016 GÜNÜ VE 2391 Sayılı
karar ekidir.

ONANDI
Fatih ÇAPAR
Bölge Müdürü

Fen Kayıt No= 37

*Bu örnek 15/12/2016 tarih ve 02555 sayılı talebe istinaden verilmiştir.

COĞALTILAMAZ,DEVREDİLEMEZ VE HER HAKKI SAKLIDIR.

COĞALTMA İŞLEMLERİNDEN DOLAYI MEYDANA GELEBİLECEK ÖLÇEK DEFORMASYONUNDAN KURUMUMUZ SORUMLU DEĞİLDİR.

Beyazıt KOÇ
Tekniker

B.B. S.G.