

T.C.
KÜLTÜR VE TURİZM BAKANLIĞI
Kayseri Kültür Varlıklarını Koruma Bölge Kurulu

KARAR

Toplantı no ve tarih: 158 – 12.01.2017
Karar no ve tarih : 2456- 12.01.2017

Toplantı Yeri
KAYSERİ

Kayseri ili, Yahyalı ilçesi, Yenice Mahallesi, Elmalı Mevkiinde bulunan, tapunun 665 ada numarasında Maliye Hazinesine ait 419 parsel ile özel mülkiyet adına kayıtlı 449 parsellerinde Yahyalı İlçe Jandarma Karakol Komutanlığı'nın 23.03.2016 tarih ve ASYŞ:0410-1116-16/ sayılı yazısı ile bildirilen kaçak kazı olayına yönelik Kayseri Müze Müdürlüğü uzmanlarınca yapılan kurtarma kazısı sonucu ortaya çıkan bulgular sonucu Elmalı Höyüğünün I. Derece Arkeolojik Sit Alanı olarak ve temel izleri çıkarılan Kilise kalıntısının ise Anıtsal I. Grup yapı olarak tescil edilmesine yönelik hazırlanan tescil ve sit fişlerinin Kurulumuzda değerlendirilmesi istemine ilişkin Kayseri Valiliği İl Kültür ve Turizm Müdürlüğü'nün 10/05/2016 tarih, 1536 sayılı yazısı; konuya ilişkin Kayseri Valiliği İl Kültür ve Turizm Müdürlüğü'nün 06.06.2016 tarih ve 1823, Çevre ve Şehircilik İl Müdürlüğü'nün 06.06.2016 tarih ve 4527, Yatırım İzleme ve Koordinasyon Başkanlığı 13.06.2016 tarih ve 9838, İl Gıda, Tarım ve Hayvancılık Müdürlüğü 17.06.2016 tarih ve 7705, Enerji ve Tabii Kaynaklar Bakanlığı Maden İşleri Genel Müdürlüğü'nün 24.06.2016 tarih ve 422821, Orman ve Su İşleri Bakanlığı, VII. Bölge Müdürlüğü 06.10.2016 tarih ve 197804, Kayseri Büyükşehir Belediye Başkanlığının 27.06.2016 tarih ve 9452 sayılı kurum görüş yazıları ile Koruma Bölge Kurulu Müdürlüğü raportörlerinin 09.01.2017 tarih ve 147 sayılı dosya inceleme raporu okundu, raportörün açıklamaları dinlendi, dosyasındaki bilgi ve belgeler incelendi, yapılan görüşme sonucunda;

Kayseri ili, Yahyalı ilçesi, Yenice Mahallesi, Elmalı Mevkiinde bulunan tapunun 665 ada numarasında Maliye Hazinesine ait 419 parsel ile özel mülkiyet adına kayıtlı 449 parsellerinde Müze Müdürlüğü tarafından yapılan kurtarma kazıları sonucu ortaya çıkan Elmalı Höyüğünün ve Kilise kalıntısının 2863 sayılı Kanunun 6. Maddesinde belirtilen özellikler taşıması nedeniyle Höyüğün; I. derece arkeolojik sit alanı olarak tescil edilmesine; I. derece arkeolojik sit alanı içerisinde kalan ve temeli bulunan kilise kalıntısının ise korunması gerekli taşınmaz kültür varlığı olarak tescil edilmesine, yapı grubunun I. Grup olarak belirlenmesine, bu doğrultuda hazırlanan ve kararımız eki olan anıt ve sit fişleri ile birlikte 1/25000, 1/5000 ve 1/2000 ölçekli haritaların uygun olduğuna; Kilise kalıntısının korunması ve güvenlik önlemlerinin alınmasına yönelik Müze Müdürlüğü tarafından üzerinin aynı toprak malzeme ile kapatılma işleminin uygun olduğuna, kilise kalıntısının bulunduğu 665 ada, 449 parselde ***"I Grup Korunması Gerekli Taşınmaz Kültür Varlığı"*** , sit alanın basmış olduğu 665 ada, 419 ve 449 parsellerinin tapu kütüğü beyanlar hanesine ***"bir kısmı I. Derece Arkeolojik sit alanıdır"*** şerhlerinin verilmesi, tescil işlemlerinin 13.03.2012 tarih ve 28232 sayılı Resmi Gazetede yayımlanarak yürürlüğe giren "Korunması Gerekli Taşınmaz Kültür Varlıklarının ve Sitlerin Tespit ve Tescili Hakkında Yönetmelik" gereği ilgili kurumlar tarafından işlem yapılması ve Kültür ve Tabiat Varlıklarını Koruma Yüksek Kurulu'nun 05.11.1999 tarih ve 658 sayılı ilke kararını geçerli olduğuna karar verildi.

ASLI GİBİDİR

| | | | | |
|------------------|---|-------------------------------|----------|------------------|
| AVRUPA KONSEYİ | DOĞAL VE KÜLTÜREL VARLIKLARI KORUMA ENVANTERİ | D.K.V.K.E | SİT | ENVANTER NO: 461 |
| TÜRKİYE | KÜLTÜR VARLIKLARI VE MÜZELER GENEL MÜDÜRLÜĞÜ | | | HARİTA NO: |
| İLİ: KAYSERİ | İLÇESİ: YAHYALI | MAHALLE KÖY: YENİCE MAHALLESİ | | KADASTRO: |
| | | VEYA MEVKİL : Elma Mevkii | | PAFTA: |
| ADI: ELMA HÖYÜĞÜ | | | ADA: 665 | PARSEL: 449-419 |

GENEL TANIM: İlimiz, Yahyalı İlçesi, Yenice mahallesinin 20 km doğusunda, Aladağlar Bölgesi, Elma Mevkiinde, Eski çamlıca yolunun doğu tarafında iki vadi arasında bulunmaktadır. Kuzey tarafta ki yamaç üzerinde yer alan höyüğün yüzey incelemesinde bol miktarda amorf durumundaki seramik parçalarına rastlanılmıştır. Höyük üzerinde tarımsal faaliyette bulunmuş olması ve kaçak kazılar ile toprağın aktarılması sonucu oldukça tahrip olmuş durumdadır. Höyük üzerinde yamaçın güney tarafında kaçak kazı sonucu açılan çukurlarda Bakanlığımız Kültür Varlıkları ve Müzeler Genel Müdürlüğü'nün 11.04.2016 tarih ve 68801 sayılı izinleri ile Müdürlüğümüzce yapılan kurtarma kazısı sonucu kilisenin temel izleri ve duvar örgüleri açığa çıkarılmıştır. Açığa çıkarılan yapı kalıntısı serbest haç planlı olup güney cephedeki kısa kolu yoğun tahribatlar sonucu tespit edilememiştir. Haçın batı kolunda zeminden 50cm kadar aşağıda 5,85cmx3,15cm ölçülerinde bir mezar odası bulunmaktadır. Kurtama kazı sonucunda açılan temel izleri ve duvar örgüleri kapatılmıştır.



Kayseri Kültür Varlıklarının
Koruma Bölge Kurulunun
12.01.2012 Gün ve 2156 Sayılı
karar ekidir.

ŞİMDİKİ TEHLİKELER KAÇAK KAZI.

ŞİMDİKİ DURUM :

SİT POTANSİYELİ : I. ARKEOLOJİK SİT ALANI

KORUMA DERECE : I. (BİRİNCİ) DERECE
ARKEOLOJİK SİT ALANI

ŞİMDİKİ KORUMA : KORUMASIZ

HAZIRLAYANLAR: 29/04/2016

Sezai ARIK Arkeolog

Hamdi OKTAY Müze Araştırmacısı

ÖNERİLEN KORUMA : I. DERECE ARKEOLOJİK SİT ALANI

KONTROL EDEN: Serdar OKUR 29/04/2016
Müze Müdürü

YAYIN DİZİSİ :

K.K.V.K. B. K. KARARLARI

NO: TARİH:

NO: TARİH:

GÖZLEMLER :

REVİZYON

K.K.V.K.B.K. ONAYI: .../.../2016

HARİTALAR, FOTOĞRAFLAR :

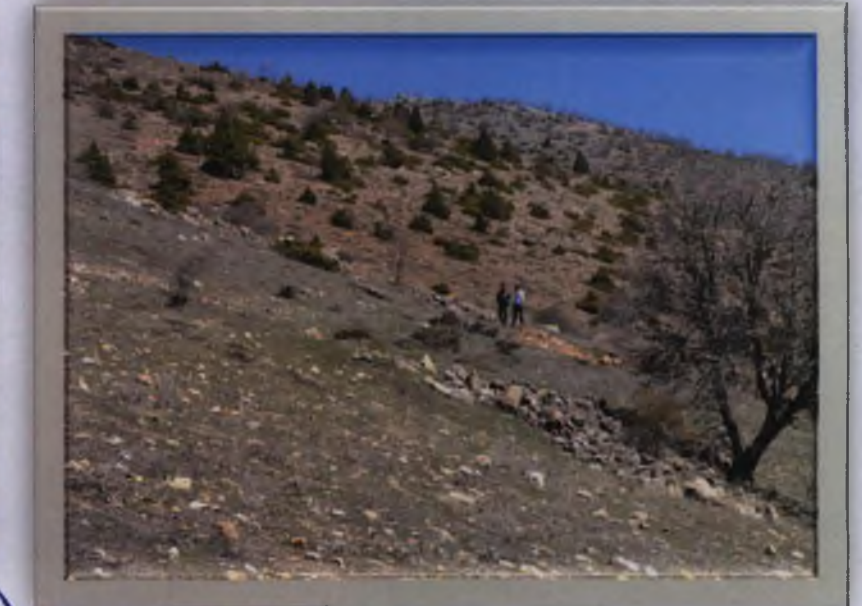

S. A. G. S. P. K. J.

122



BB: S H SAK B d CA

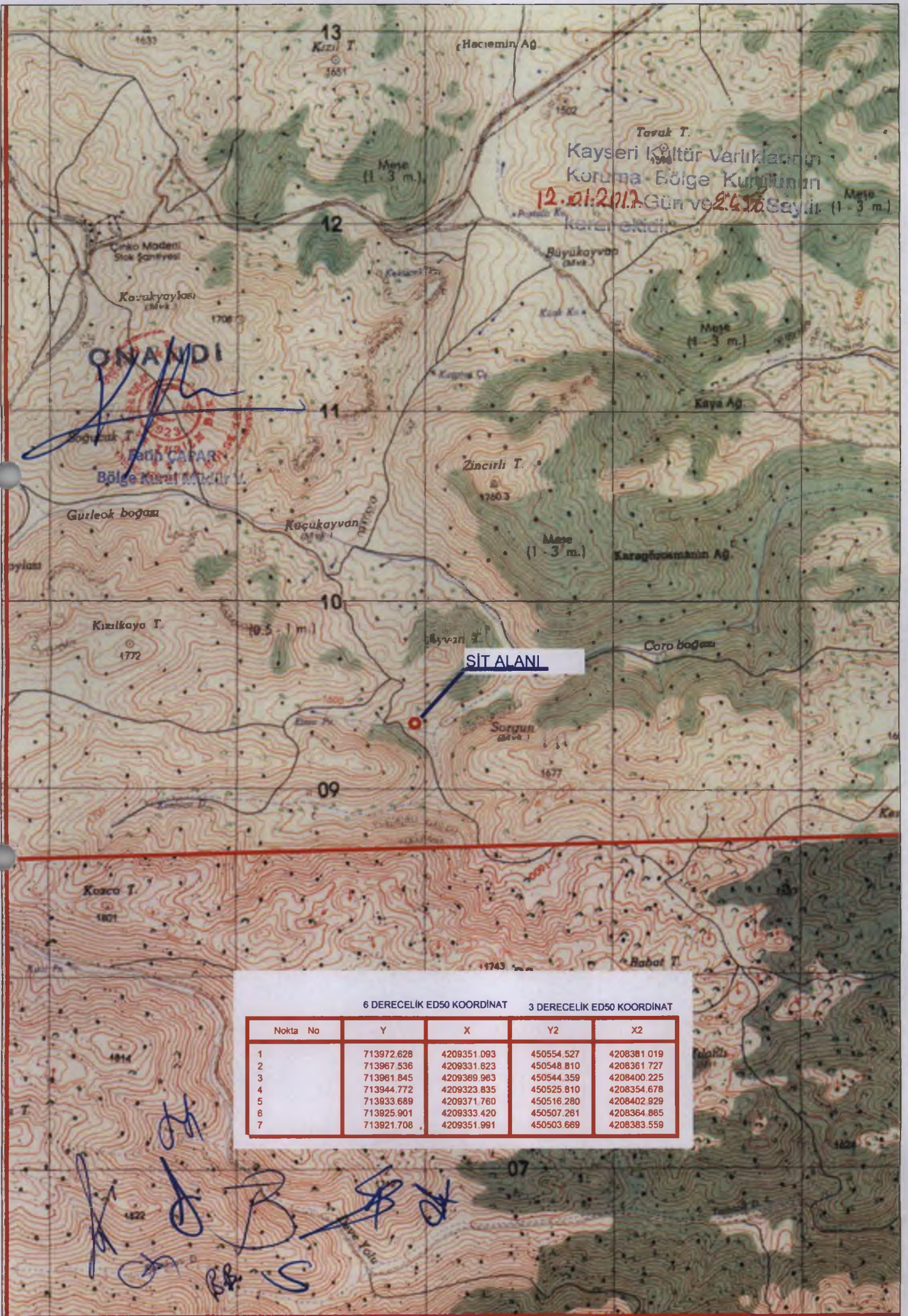

Kayseri Kltr Varlıklarının
Koruma Bge Kurulunun
12.01.2017 Gn ve 2416 Sayılı
Karar Ekidir.

ONANDI
Fahri ÇAPAR
Bge Kurul Başkanı

SIT ALANI

6 DERECELİK ED50 KOORDİNAT 3 DERECELİK ED50 KOORDİNAT

| Nokta No | Y | X | Y2 | X2 |
|----------|------------|-------------|------------|-------------|
| 1 | 713972.628 | 4209351.093 | 450554.527 | 4208381.019 |
| 2 | 713967.536 | 4209331.823 | 450548.810 | 4208361.727 |
| 3 | 713961.845 | 4209369.963 | 450544.359 | 4208400.225 |
| 4 | 713944.772 | 4209323.835 | 450525.810 | 4208354.678 |
| 5 | 713933.689 | 4209371.760 | 450516.280 | 4208402.929 |
| 6 | 713925.901 | 4209333.420 | 450507.281 | 4208364.865 |
| 7 | 713921.708 | 4209351.991 | 450503.669 | 4208383.559 |

Handwritten blue ink signatures and initials, including 'BB', 'S', and 'S'.

KADASTRAL DURUM

Kayseri Kültür Varlıklarının
Koruma Bölge Kurulunun
12.01.2017..Gün ve 24.56 Sayılı
karar ekidir.

1/5000

ONANDI



4208500.000

665/419

665/449

1

4208000.000

KADASTRAL PARSELLER
I. DERECE ARKEOLOJİK SİT ALANI

450201.253

4207775.533

450500.000

4207775.533

451000.000