

T.C.
KÜLTÜR VE TURİZM BAKANLIĞI
Kayseri Kültür Varlıklarını Koruma Bölge Kurulu

KARAR

Toplantı no ve tarih : 159 - 13.01.2017
Karar no ve tarih : 2465 - 13.01.2017

Toplantı Yeri
KAYSERİ

Yozgat İli, Çekerek İlçesi, Bazlambaç Köyünde, tapunun 205 ada, 1, 6, 7 nolu parselleri üzerinde Yozgat Müze Müdürlüğü uzmanlarınca yerinde yapılan incelemeler sonrasında tespit edilen “*Bazlambaç Tümülüsünün*” I. derece Arkeolojik Sit Alanı olarak tescil edilmesi istemine ilişkin, Yozgat Valiliği İl Kültür ve Turizm Müdürlüğü, Müze Müdürlüğü’nün 27.09.2016 tarih ve 1322 sayılı yazısı ile bahse konu alanın tesciline ilişkin yasal süresi içerisinde verilen kurum görüş yazıları (Kayseri Valiliği, Çevre ve Şehircilik İl Müdürlüğü’nün 13.10.2016 tarih ve 8075 sayılı, Orman ve Su İşleri Bakanlığı, Doğa Koruma ve Milli Parklar Genel Müdürlüğü’nün 21.10.2016 gün, 209951 sayılı; Çekerek Kaymakamlığı, İlçe Gıda, Tarım ve Hayvancılık Müdürlüğü’nün 21.10.2016 gün, 2964 sayılı; Kültür ve Turizm Bakanlığı Yatırım ve İşletmeler Genel Müdürlüğü’nün 08.11.2016 gün, 198219 sayılı; Yozgat İl Özel İdaresi, İmar ve Kentsel İyileştirme Müdürlüğü’nün 15.11.2016 tarih ve 10956 sayılı; Enerji ve Tabii Kaynaklar Bakanlığı Maden İşleri Genel Müdürlüğü’nün 22.11.2016 tarih, 439891 sayılı) ile Koruma Bölge Kurulu Müdürlüğü uzmanının 13.12.2016 tarih ve 5200 sayılı dosya inceleme raporu okundu raportörünün açıklamaları dinlendi, dosyasındaki bilgi ve belgeler incelendi, yapılan görüşme sonucunda;

Yozgat İli, Çekerek İlçesi, Bazlambaç Köyünde, tapunun 205 ada, 1, 6, 7 nolu parselleri üzerinde bulunan, “*Bazlambaç Tümülüsünün*”; 2863 sayılı yasanın 6. maddesi kapsamına giren özellikler taşıması nedeniyle 1. derece arkeolojik sit alanı olarak tescil edilmesine, sit alanına yönelik hazırlanan sit fişinin ve sit alanına yönelik sayısal veriler içeren 1/25000 ölçekli haritanın uygun olduğuna, Bazlambaç Köyü, 205 ada, 1, 6, 7 nolu parsellerin bir kısmında I. Derece Arkeolojik Sit Alanı olduğuna dair, pafta ve fen klasörü ile tapu kütüğü beyanlar hanesine “şerhin” ilgili kurumlarca verilmesine, söz konusu sit alanında; Koruma Yüksek Kurulu’nun 05.11.1999 gün ve 658 sayılı ilke kararında belirtilen koruma esasları ve kullanma koşullarının geçerli olduğuna; söz konusu alanda yapılan kaçak kazı nedeniyle yasal işlem başlatılması, kaçak kazılar sonrası olduğu anlaşılan çukurların adli makamlar tarafından uygun görülmesi halinde Yozgat Müze Müdürlüğü denetiminde yerel yönetimlerce kapatılmasına; alana ilişkin ilgili kurumlar tarafından ivedilikle Koruma Amaçlı İmar Planı hazırlanması gerektiğine karar verildi.

ASLI GİBİDİR

AVRUPA KONSEYİ	DOĞAL VE KÜLTÜREL VARLIKLARI KORUMA ENVANTERİ	D.K.V.K.E	SİT	ENVANTER NO:
TÜRKİYE	KÜLTÜR VARLIKLARI VE MÜZELER GENEL MÜDÜRLÜĞÜ			HARITA NO:
İLİ: YOZGAT	İLÇESİ: ÇEKEREK	MAHALLE / KÖY veya MEVKİİ: Bazlambaç Köyü		
KADASTRO PAFTA: ADA: 205 PARSELLER: 1, 6 ve 7				
ADI: Bazlambaç Tümülüsü.				
GENEL TANIM: Tümülüs Yozgat İli, Çekerek İlçesi, Bazlambaç Köyünün yaklaşık 700 metre ve Çekerek-Aydıncık yolunun da 150 metre güneybatısında konumlanmaktadır. Tümülüs yaklaşık 25 metre çapında, 10 metre yüksekliğindedir. Tümülüsün tepe noktasında yaklaşık 11x5 metre ölçülerinde 2 metre derinliğinde yayvanlaşarak can ve mal güvenliği açısından tehlike arz etmeyen geçmiş yıllarda yapılmış bir kaçak kazı çukuru yer almaktadır. Büyük oranda tahrip edilmiş olan tümülüs tarım arazileri ile çevrilidir.				
ŞİMDİKİ TEHLİKELER: Kaçak kazılar sonucu tahribat.				
ŞİMDİKİ DURUM: Tarım Arazileri İçerisindeki Tepelik Alan				
SİT POTANSİYELİ: I. Derece Arkeolojik Sit.			KORUMA DERECESİ: I. Derece Arkeolojik Sit.	
ŞİMDİKİ KORUMA: Korumasız.			HAZIRLAYANLAR: Ömer YILMAZ Arkeolog Necip BECENE Arkeolog	
ÖNERİLEN KORUMA: Haritada İşaretli Olduğu Şekliyle 205 Ada, 1, 6 ve 7 nolu Parsellerin I. Derece Arkeolojik Sit Alanı Olarak Tescili ve Kolluk Kuvvetlerince Korunması			KONTROL EDEN: Hasan Kerim ŞENYURT Müze Müdürü 27.9./2016	
YAYIN DİZİSİ:			K.K.V.K.B.K. KARARLARI No:/20...	
GÖZLEMLER:			REVİZYON: K.K.V.K.B.K. ONAYI:/20..	



YOZGAT İLİ, ÇEKEREK İLÇESİ, BAZLAMBAÇ KÖYÜ
BAZLAMBAÇ TÜMÜLÜSÜ



YOZGAT İLİ, ÇEKEREK İLÇESİ, BAZLAMBAÇ KÖYÜ
BAZLAMBAÇ TÜMÜLÜSÜ
205 Ada 1,6,7 Parseller
●●●●●● I. Derece Arkeolojik Sit Alanı (Öneri)
Ömer YILMAZ
Arkeolog
Necip BECENE
Arkeolog

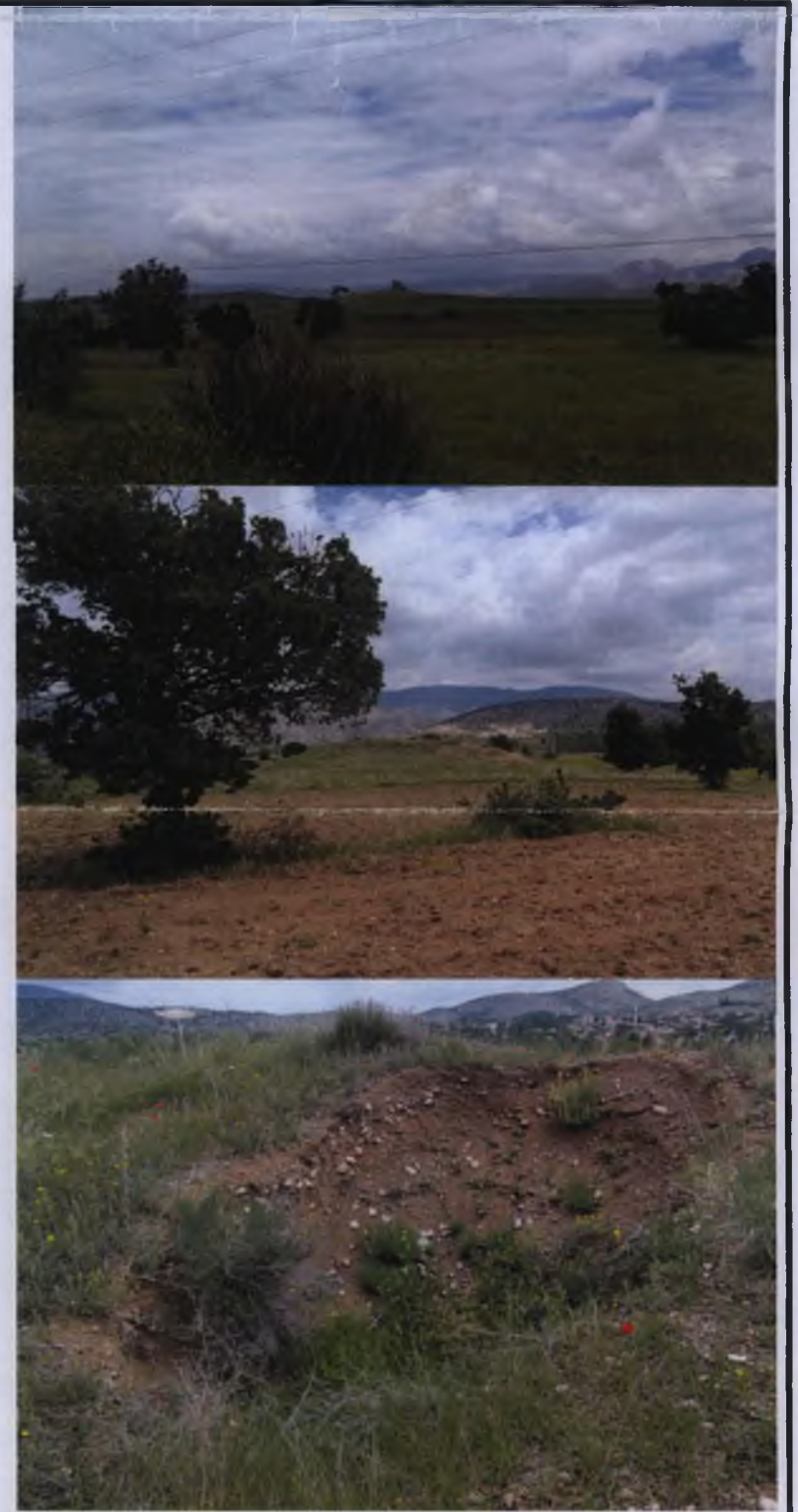

YOZGAT İLİ, ÇEKEREK İLÇESİ, BAZLAMBAÇ KÖYÜ

BAZLAMBAÇ TÜMÜLÜSÜ

ED50 (EUROPEAN DATUM 1950) KOORDİNATLAR

UTM 6 DERECELİK

UTM 3 DERECELİK

Nokta No	Y	X	Y2	X2
1	703340.70	4448752.30	447832.08	4447977.69
2	703332.90	4448735.00	447823.70	4447960.67
3	703321.20	4448728.70	447811.80	4447954.77
4	703301.90	4448734.60	447792.71	4447961.32
5	703293.50	4448748.00	447784.77	4447974.99
6	703308.80	4448771.60	447800.85	4447998.06
7	703318.60	4448772.90	447810.69	4447999.03
8	703334.10	4448763.90	447825.88	4447989.51

ARKEOLOJİK SİT ALANI SINIRI