

**T.C.**  
**KÜLTÜR VE TURİZM BAKANLIĞI**  
**ŞANLIURFA KÜLTÜR VARLIKLARINI KORUMA BÖLGE KURULU**  
**KARAR**

**Toplantı Tarihi ve No :22.02.2017-182**  
**Karar Tarihi ve No :22.02.2017- 2416**

**Toplantı Yeri**  
**ADİYAMAN**

Adıyaman ili, Merkez, Örenli Köyünde bulunan2863 sayılı Yasa kapsamında I. Derece Arkeolojik Sit Alanı olarak tescilliŞaviHarabeleri'ninsit alanı sınırlarının sayısallaştırılması vekoruma kullanma koşullarının belirlenmesine ilişkin Müdürlüğümüz uzmanlarının16.02.2017 tarihli raporu,Adana Kültür ve Tabiat Varlıklarını Koruma Bölge Kurulu'nun 22.11.1990/735 sayılı tescil kararı okundu. Konunun dosyası, 1/2000 ölçekli öneri sit alanı haritası, tescil fişi, fotoğraflar, bilgi ve belgeler incelendi. Yapılan görüşmeler sonucunda:

Adıyaman ili, Merkez, Örenli Köyünde bulunan, Adana Kültür ve Tabiat Varlıklarını Koruma Bölge Kurulu'nun 22.11.1990/735ile I.Derece Arkeolojik Sit Alanı olarak tescilli ŞaviHarabeleri'nin tescilinin devamına, sit alanı sınırlarınneklı 1/5000 ölçekli koordinatlı haritasında gösterildiği şekliyle uygun olduğuna;

**Şavi Harabeleri I. Derece Arkeolojik Sit Alanı Koruma Kullanma Koşullarının:**

1. *Bilimsel çalışmalar dışında aynen korunacak sit alanıdır.*
2. *Kesinlikle hiçbir yapılaşmaya izin verilemez.*
3. *Resmi ve özel kuruluşlarca zorunlu durumlarda yapılacak alt yapı uygulamaları müze müdürlüğünün ve varsa kazı başkanının görüşü doğrultusunda Kurulumuzca değerlendirilir.*
4. *Yeni tarımsal alanlar açılmaz. Toprağın sürülmesine dayanan tarımsal faaliyet yapılamaz. Ağaçlandırmaya gidilemez. Yalnızca mevcut ağaçlardan ürün alınabilir.*
5. *Taş, toprak, kum vb. alınamaz. Kireç, taş, tuğla, mermer, kum, maden vb. ocakları açılmaz. Toprak, cüruf, çöp, sanayi atığı ve benzeri malzeme dökülemez.*
6. *Parsellere ilişkin tevhit ve ifraz işlemleri, taşınmaz kültür varlıklarının mahiyetine tesir etmeyecek şekilde Kurulumuzdan izin almak koşuluyla yapılabilir.*

Şeklinde altı madde olarak belirlenmesine karar verildi.

# ŞAVİ HARABELERİ

## I. DERECE ARKEOLOJİK SİT ALANI

İLİ : Adıyaman

İLÇESİ : Merkez

Mah/Köy : Örenli Köyü

●—●—● I. Drc Ark. Sit

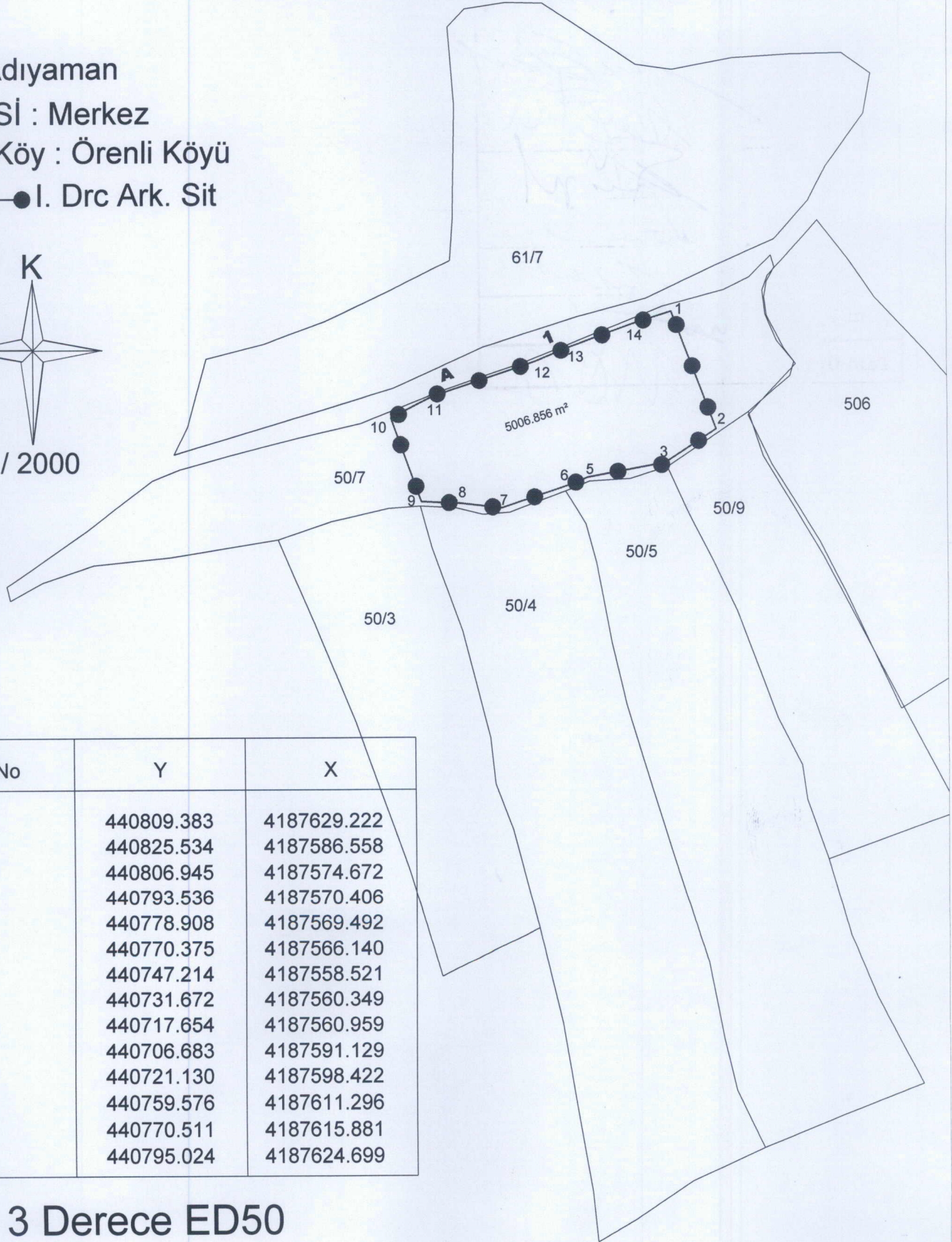
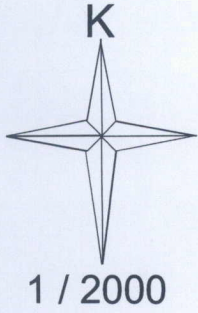

Nokta No	Y	X
1	440809.383	4187629.222
2	440825.534	4187586.558
3	440806.945	4187574.672
4	440793.536	4187570.406
5	440778.908	4187569.492
6	440770.375	4187566.140
7	440747.214	4187558.521
8	440731.672	4187560.349
9	440717.654	4187560.959
10	440706.683	4187591.129
11	440721.130	4187598.422
12	440759.576	4187611.296
13	440770.511	4187615.881
14	440795.024	4187624.699

3 Derece ED50