

T.C.
KÜLTÜR VE TURİZM BAKANLIĞI
EDİRNE KÜLTÜR VARLIKLARINI
KORUMA BÖLGE KURULU
K A R A R

Toplantı Tarihi ve No : 07.03.2017 -214
Karar Tarihi ve No : 07.03.2017 - 3925

Toplantı Yeri
EDİRNE

Edirne İli, Merkez İlçesi, Meydan Mahallesi, sit alanı dışında kalan, özel mülkiyet adına kayıtlı bulunan, 355 ada, 8 parsel ve Kurulumuzun 04.03.2003 gün ve7697 sayılı kararı ile tescil edilen 9 parselin tevhit, ifraz, yola terk işlemi sonrası kadastral bilgilerinin ve tescil fişinin güncellenmesine ilişkin Kurulumuzun 09.05.2016 gün ve 3172 sayılı kararı ile raportörün raporu okundu. Yapılan görüşmeler sonunda;

Edirne İli, Merkez İlçesi, Meydan Mahallesi, sit alanı dışında kalan, özel mülkiyet adına kayıtlı bulunan, 355 ada, 8 parsel ve Kurulumuzun 04.03.2003 gün ve7697 sayılı kararı ile tescil edilen 9 parselin tevhit, ifraz, yola terk işlemi sonrası oluşan 83-84-85 numaralı parsellerden, 84 parselde bulunan tescil şerhinin devamına, tescil fişinin güncellendiği şekli ile uygun olduğuna, 83 parsel ve 85 parselde bulunan tescil şerhinin kaldırılmasının uygun olduğuna karar verildi.

ASLI GİBİDİR

AVRUPA KONSEYİ		KÜLTÜREL VARLIKLARI KORUMA ENVANTERİ K.V.K.E		ANIT	ENVANTER NO : 29	
TÜRKİYE					HARİTA NO:	
İLİ: EDİRNE		İLÇESİ: Merkez	MAHALLE KÖY: Meydan Mah. VEYA MEVKİ:	KORUMA DERECE Sİ	ANITSAL	2
SOKAK VE KAPI NO:	Kırıyk Caddesi	KADASTRO: PAFTA:4 ADA:355 PARSEL: 84			ÇEVRESEL	0
ADI: Konut	YAPTIRAN:	YAPIM TARİHİ:	YAPI TÜRÜ:	VAKFIYE:	AYKIRI	0
	YAPAN:	KITABE:	MİMARİ ÇAĞI: Osmanlı			

T.C.

GENEL TANIMI: Zemin+1 katlı olarak inşa edilmiş olup, kırma çatılı bir yapıdır.

KÜLTÜR VE TURİZM BAKANLIĞI
EDİRNE KÜLTÜR VARLIKLARINI
KORUMA BÖLGE KURULU

KORUMA DURUMU	A	İYİ	TAŞIYICI	A	DIŞ YAPI	A	ÜST YAPI	A	İÇ YAPI	A	SÜSLEME ELEMENLA RI	A	RUTUBET	A	YOK							
	x	B		ORTA	x		B		x		B		x		B	x	B	x	B	x	B	İZİ VAR
		C		FENA			C				C				C		C		C		C	ÖNEMLİ

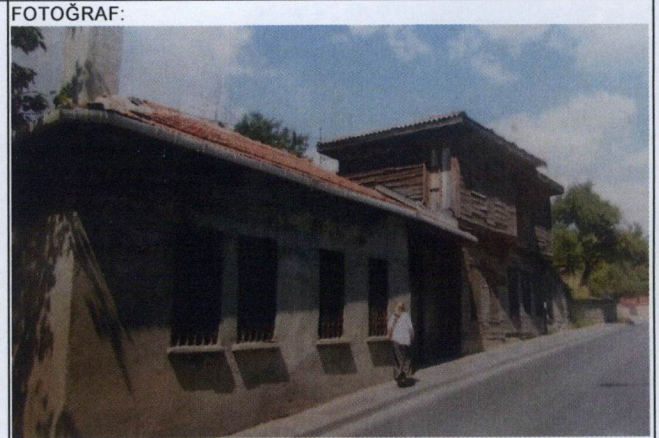
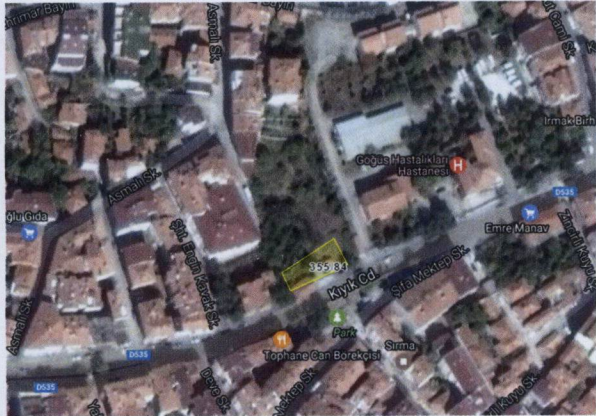

GÖZLEMLER: 2. grup olarak koruma altına alınabilir..

BUGÜNKÜ SAHİBİ: Özel Mülkiyet

BAKIMDAN SORUMLU OLMASI GEREKEN KURULUŞ: Mük Sahibi.

YAPILAN ONARIMLAR:



AYRINTILI TANIM: Yapı, Zemin+1 kattan oluşmaktadır. Zemin kat pencereleri aynı hizada olmak üzere, tek sıra, 4 adetten oluşmaktadır. Üst katta gönye çıkmaları mevcuttur. Üst kat pencereleri yine didkdörtgen formlu olarak çıkmaların üzerine ikişer adet olmak üzere simetrik şekilde konumlandırılmıştır. Üst kat pencerelerde ahşap panjurlar kullanılmıştır. Taşınmazın ahşap kaplamalarında yer yer köpmalar mevcuttur. Taşınmazın çatı karkasları oldukça yıpranmış durumdadır. Üst örtüde alaturka kiremit kullanılmıştır. Taşınmazın sol yan cephesinde yer alan giriş kapısı ahşap olup, kapının yanında ve üst katta aynı hizada olmak üzere aydınlık pencereleri mevcuttur.

E.K.V.K. Kurulunun 07.03.2017
Tarih ve 3925 sayılı karar ekidir.

FOTOĞRAF ÇEKİM TARİHİ:

TEKNİK BİLGİLER	ELEKTRİK:	ISITMA:	KANALİZASYON
	Var	Var	Var

ÖZGÜN KULLANIM: Konut

BUGÜNKÜ KULLANIM: Konut

ÖNERİLEN KULLANIM: Konut

HAZIRLAYANLAR: Selin KAHRAMAN Sanat Tarihçisi
Hakan ERDEN Harita Mühendisi

ANALİTİK BİLGİLER:

KAT ADEDİ	MALZEME:	YAPIM TEKNİĞİ:
Zemin+1 kat	Ahşap, kerpiç	Ahşap Karkas, Yiğme Kerpiç

YAYIN DİZİNİ :

Yusuf ŞAMİLOĞLU
Müdür V.

EKLER:

RAPOR

FOTOĞRAF

RÖLÖVE PROJESİ

RESTORASYON PROJESİ

HARİTA

KROKİ

KİTABE

VAKFIYE

KONTROL EDEN
Yusuf ŞAMİLOĞLU
Müdür V.

KURUL ONAYI NO:

KURUL KARARLARI: