



T.C.

**KÜLTÜR VE TURİZM BAKANLIĞI
ÇANAKKALE KÜLTÜR VARLIKLARINI
KORUMA BÖLGE KURULU MÜDÜRLÜĞÜ**

**Toplantı Tarihi ve No : 01.03.2017 / 172
Karar Tarihi ve No : 01.03.2017 / 3552**

**17.00.116
Toplantı Yeri
ÇANAKKALE**

Çanakkale İli, Merkez, Işıklar Köyünde, Edirne Kültür ve Tabiat Varlıklarını Koruma Kurulu'nun 21.07.1995 tarih ve 2598 sayılı kararı ile Işıklar Köyündeki Nekropol alanının 1. Derece arkeolojik sit alanı olarak tescil edilmesi, ayrıca Müze tarafından tescil fişi doldurulması ve Nekropol sahasının işaretli olduğu alanın haritalarının Kurulumuza sunulmasına karar verilen, Çanakkale Kültür Varlıklarını Koruma Bölge Kurulu'nun 26.10.2016 tarih ve 3301 sayılı kararı ile Işıklar Köyü'nde yer alan Edirne Kültür ve Tabiat Varlıklarını Koruma Kurulu'nun 21.07.1995 tarih ve 2598 sayılı kararı ile 1. Derece arkeolojik sit alanı olarak tescillenen Nekropol alanının tescilinin devamına, söz konusu Nekropol alanı için hazırlanan tescil fişi ve kararımız eki 1/1000 ölçekli haritanın uygun olduğuna, kararımız eki 1/1000 ölçekli haritanın sınırları içerisinde yer alan çeşmenin tescile uygun olup-olmadığı konusunun ilgili Vakıflar Bölge Müdürlüğüne değerlendirilmesine, çeşmenin tescile uygun görülmesi halinde ise hazırlanacak teknik raporun ve tescil fişinin Kurulumuzda değerlendirilmesine karar verilen, söz konusu çeşmeye ilişkin hazırlanan teknik rapor ve tescil fişinin değerlendirilmesi hususunu konu alan Balıkesir Vakıflar Bölge Müdürlüğü'nün 08.02.2017 tarih ve 518 sayılı yazısı ve ekleri ile 21.02.2017 tarihli uzman raporu okundu, ilgili dosyası ve ekleri incelendi, yapılan görüşmeler sonucunda;

Çanakkale İli, Merkez, Işıklar Köyünde yer alan Edirne K.T.V.K.B.K.'nin 21.07.1995 tarih ve 2598 sayılı kararı ile 1. Derece arkeolojik sit alanı olarak tescillenen ve Kurulumuzun 26.10.2016 tarih ve 3301 sayılı kararı ile onaylanan 1/1000 ölçekli haritada koordinatları belirtilen 1. Derece arkeolojik sit alanı sınırları içerisinde kalan çeşmenin tesciline, koruma grubunun 1. grup olarak belirlenmesine, çeşmenin koruma alanının içinde bulunduğu 1. derece arkeolojik sit alanı sınırları olmasına ve ilgili Vakıflar Bölge Müdürlüğüne hazırlanan tescil fişinin uygun olduğuna karar verildi.

**BAŞKAN
Ahmet Coşkun ÖZGÜNEL
(İmza)**

**BAŞKAN YRD.
Ali Osman UYSAL
(İmza)**

**ÜYE
Turan BARLAS
(İmza)**

**ÜYE
Oğuz KOÇYİĞİT
(İmza)**

**ÜYE
Ali Emrah ÜNLÜ
(İmza)**

**ÜYE
Hasan Ömer KORMAN
(İmza)**

**ASLI GİBİDİR
E. Çağrıyan ESİRGEMEZ
(İmza)**

**ÜYE
Halil İbrahim KAHRAMAN
(İmza)**

**ÜYE
Müze Müdürlüğü
Sevim TUNÇDEMİR
(İmza)**

**ÜYE
Vakıflar Bölge Md. Temsilcisi
M. Şakir ERARI
(İmza)**

**ÜYE
İl Temsilcisi
Sevil YÜKSEL
(İmza)**

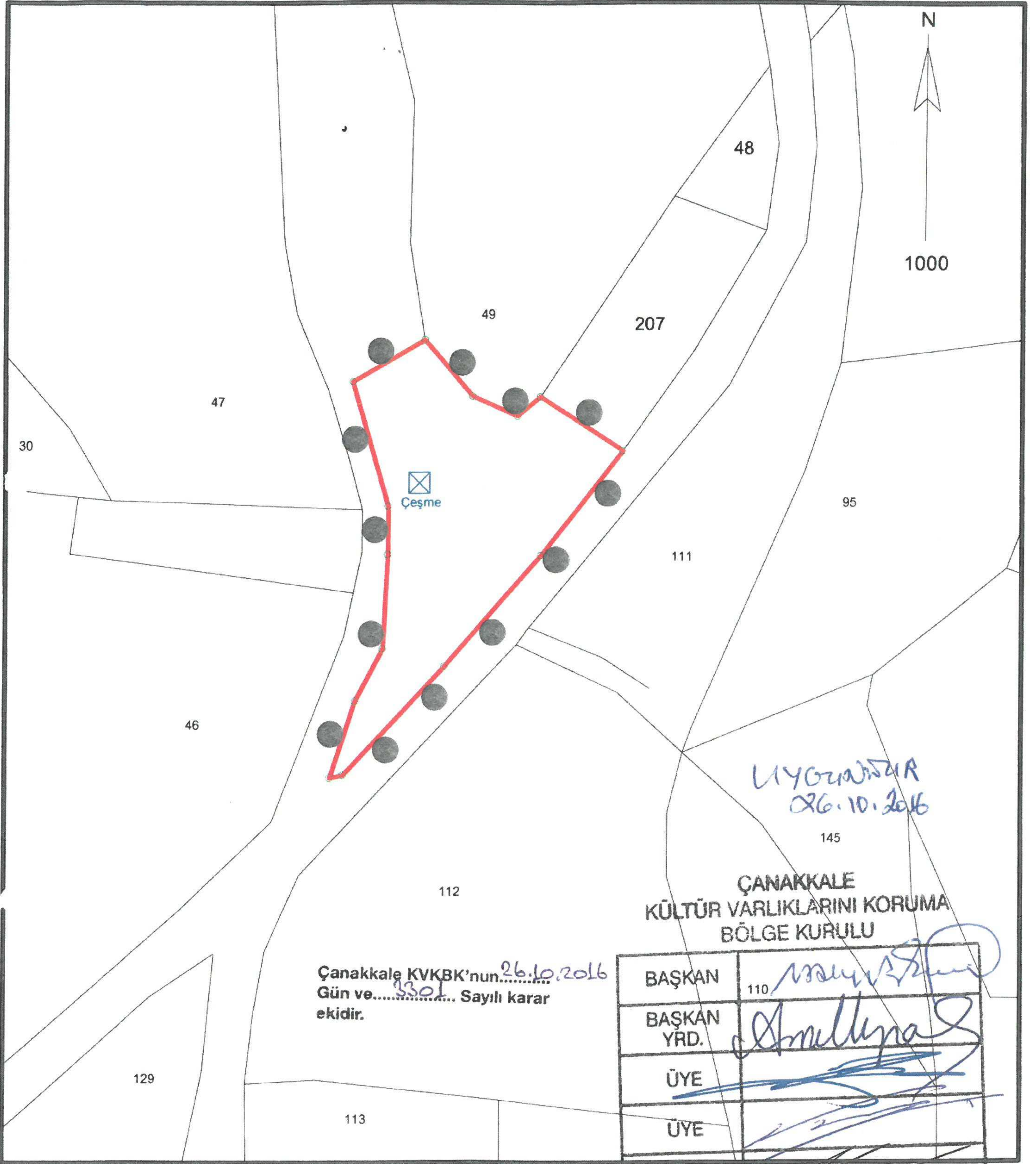

**ÇANAKKALE
KÜLTÜR VARLIKLARINI KORUMA
BÖLGE KURULU**

Çanakkale KVKBK'nun 26.10.2016
Gün ve... 301 Sayılı karar
ekidir.

BAŞKAN	110	<i>[Signature]</i>
BAŞKAN YRD.		<i>[Signature]</i>
ÜYE		<i>[Signature]</i>
ÜYE		<i>[Signature]</i>
ÜYE		<i>[Signature]</i>
ÜYE		<i>[Signature]</i>
ÜYE		<i>[Signature]</i>
TEMSİLCİ ÜYE		<i>[Signature]</i>
TEMSİLCİ ÜYE		<i>[Signature]</i>
TEMSİLCİ ÜYE		<i>[Signature]</i>

**I.DERECE ARKEOLOJİK SİT ALANI
SINIR KOORDİNATLARI
UTM 3 DERECE, ED-50, DOM:27**

NoktaNo	Y	X
1ARKSİT/1	457335.89	4446982.53
1ARKSİT/2	457320.21	4446962.49
1ARKSİT/3	457320.03	4446992.84
1ARKSİT/4	457315.65	4446989.15
1ARKSİT/5	457306.99	4446992.94
1ARKSİT/6	457301.71	4446941.28
1ARKSİT/7	457297.79	4447003.77
1ARKSİT/8	457290.87	4446971.94
1ARKSİT/9	457290.81	4446962.68
1ARKSİT/10	457289.89	4446944.63
1ARKSİT/11	457284.62	4446934.61
1ARKSİT/12	457284.02	4446995.81
1ARKSİT/13	457282.31	4446920.47
1ARKSİT/14	457279.87	4446919.95

GÖSTERİM

- I.DERECE ARKEOLOJİK SİT ALANI SINIRI
- KORUNMASI GEREKLİ TAŞINMAZ KÜLTÜR VARLIĞI (Çeşme)
- ÖLÇEK : 1 / 1.000

AVRUPA KONSEYİ	VAKIFLAR GENEL MÜDÜRLÜĞÜ		ENVANTER NO :
TÜRKİYE	KÜLTÜREL VE DOĞAL VARLIKLARI KORUMA ENVANTERİ		ANIT
İLİ : ÇANAKKALE	İLÇESİ : MERKEZ	BELDE/KÖY : IŞIKLARI KÖYÜ	IMAR PL. PAFTA NO :
MAHALLE, SOKAK, KAPI NO	KADASTRO PAFTA :	ADA :	PARSEL :
YAPTIRAN : ÇOBANOĞLU MEHMET AĞA	YAPAN :	MİMARİ ÇAĞI (ÜSLUP) :	OSMANLI DÖNEMİ
YAPIM TARİHİ : 1879	KITABE :	VAKFIYE :	
KORUMA DURUMU (A = İYİ - B = ORTA - C = FENA)			RUTUBET DURUMU (A=YOK - B=İZİ VAR - C=ÖNEMLİ)
TAŞIYICI [A]	DIŞ YAPI [B]	ÜST YAPI [B]	SUSLEME ELEMANLARI [B]

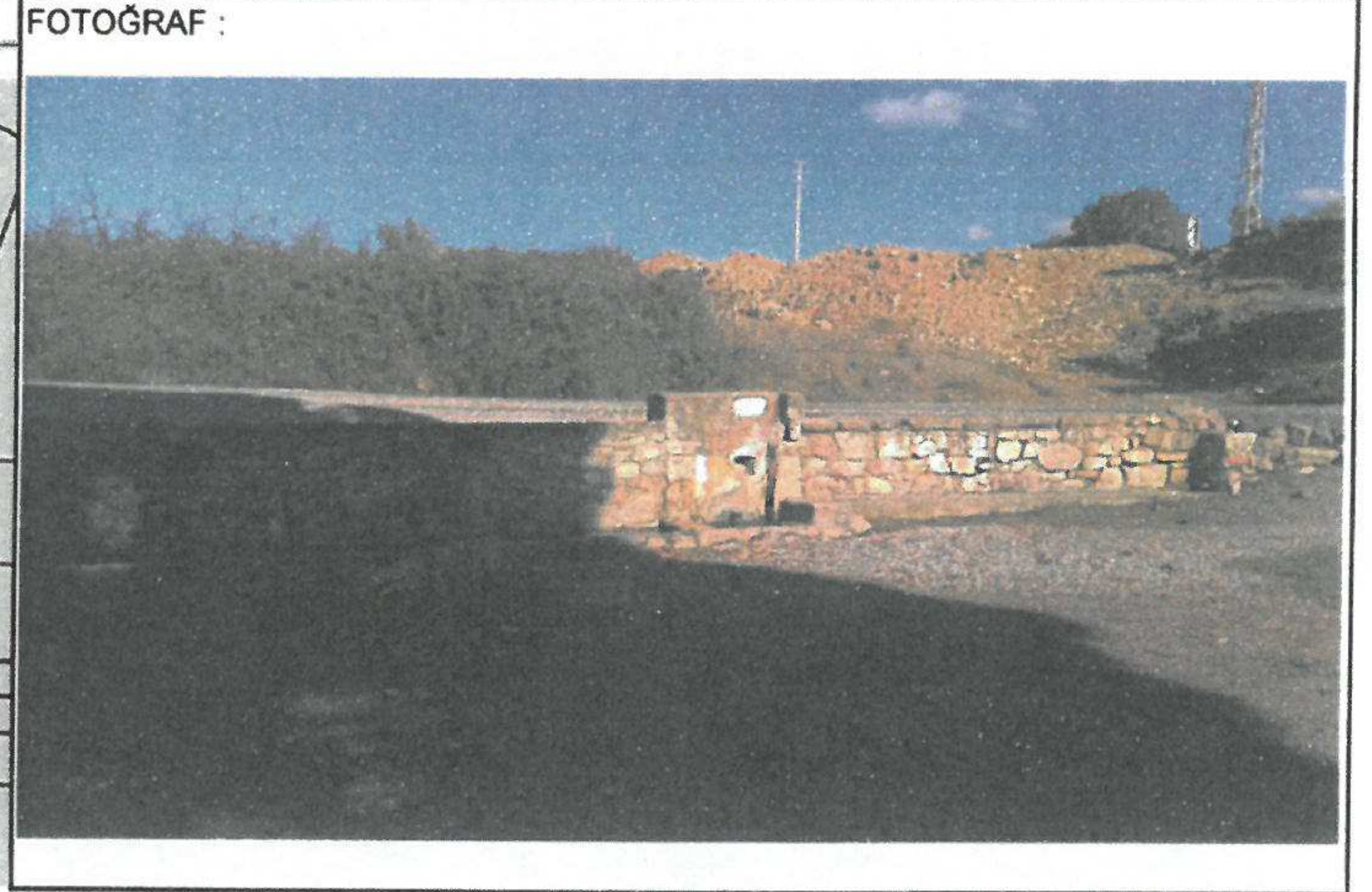
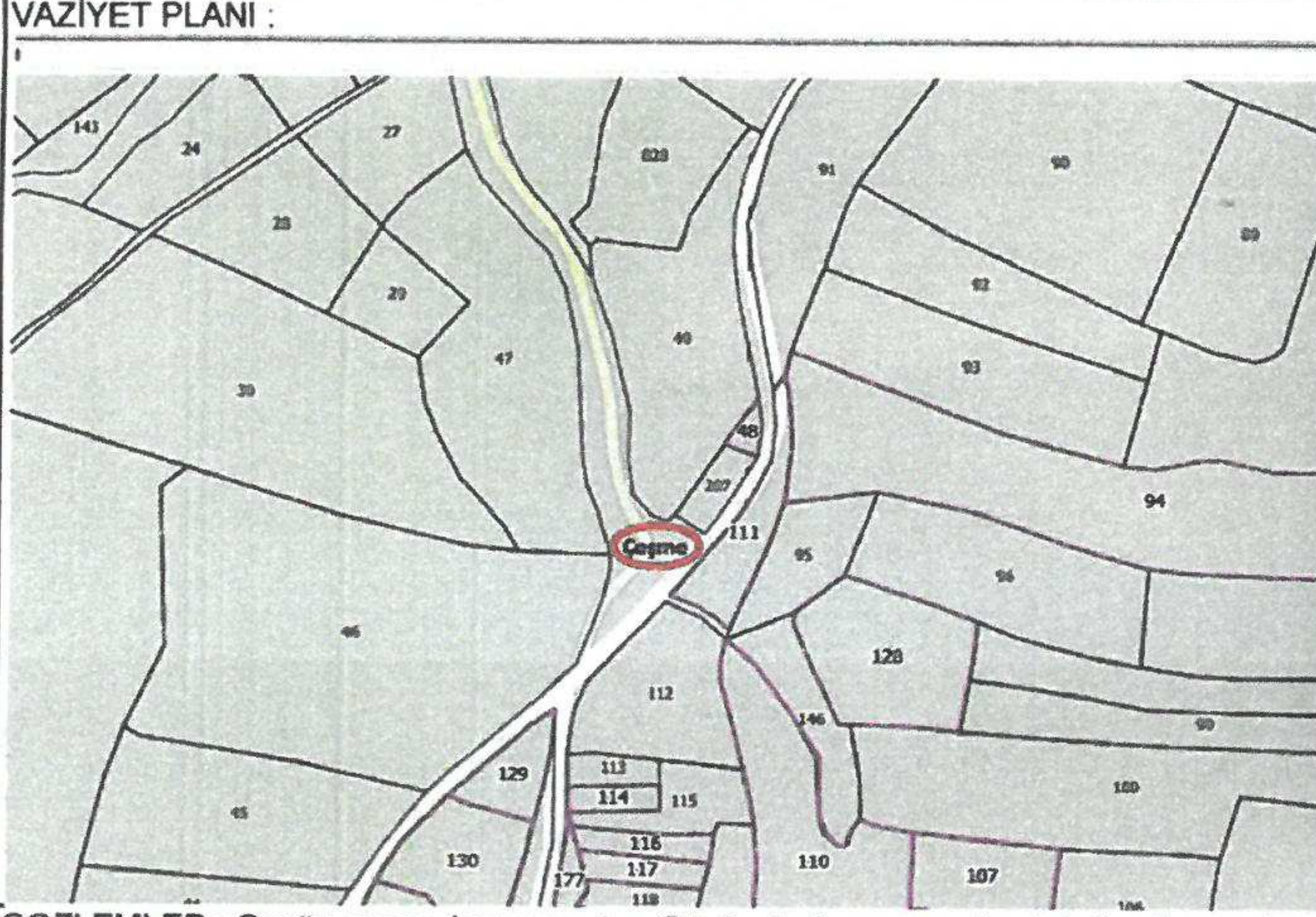

GOZLEMLER : Özgün yapısı korunmuştur. Günümüzde çeşme olarak kullanılmaya devam edilmektedir.

IŞIKLAR M.F.

IŞIKLAR M.F.

BUGÜNKÜ SAHİBİ : ~~ÇOBANOĞLU~~ KÖY TÜZEL KİŞİLİĞİ BAKIMINDAN SORUMLU KURULUŞ : ~~ÇOBANOĞLU~~ KÖY TÜZEL KİŞİLİĞİ

YAPILAN ONARIMLAR :-

AYRINTILI TANIM :	BİNA ALT YAPI BİLGİLERİ			
	SU	ELEKTRİK	ISITMA	KANALİZASYON
	VAR			
	ORJİNAL KULLANIMI : ÇEŞME			
	BUGÜNKÜ KULLANIMI : ÇEŞME			
ÖNERİLEN KULLANIM : ÇEŞME				
HAZIRLAYANLAR :		25/01/2017		
Oğuzhan GÖZCÜ Y. İnş. Müh.		Cemil KIRIL Müze Araştırmacısı		
KONTROL EDEN:		Barış SAN Şube Müdürü (Mimar)		

YAYIN DİZİNİ :	EKLER	KURUL ONAY NO :
<p>Çanakkale KVKBK'nun 01.03.2017 Gün ve... 35.52... Sayılı karar ekidir.</p> <p>E. Çağman ESİRGEMEZ Müdür V.</p>	RAPOR <input checked="" type="checkbox"/>	<p>REVİZYON : 14.03.2017</p> <p>KURUL KARARLARI :</p>
	FOTOĞRAF <input checked="" type="checkbox"/>	
	RÖLEVE PROJE <input type="checkbox"/>	
	RESTORASYON PROJESİ <input type="checkbox"/>	
	HARİTA <input checked="" type="checkbox"/>	
	KROKİ <input type="checkbox"/>	
KITABE <input type="checkbox"/>		
VAKFIYE <input type="checkbox"/>		

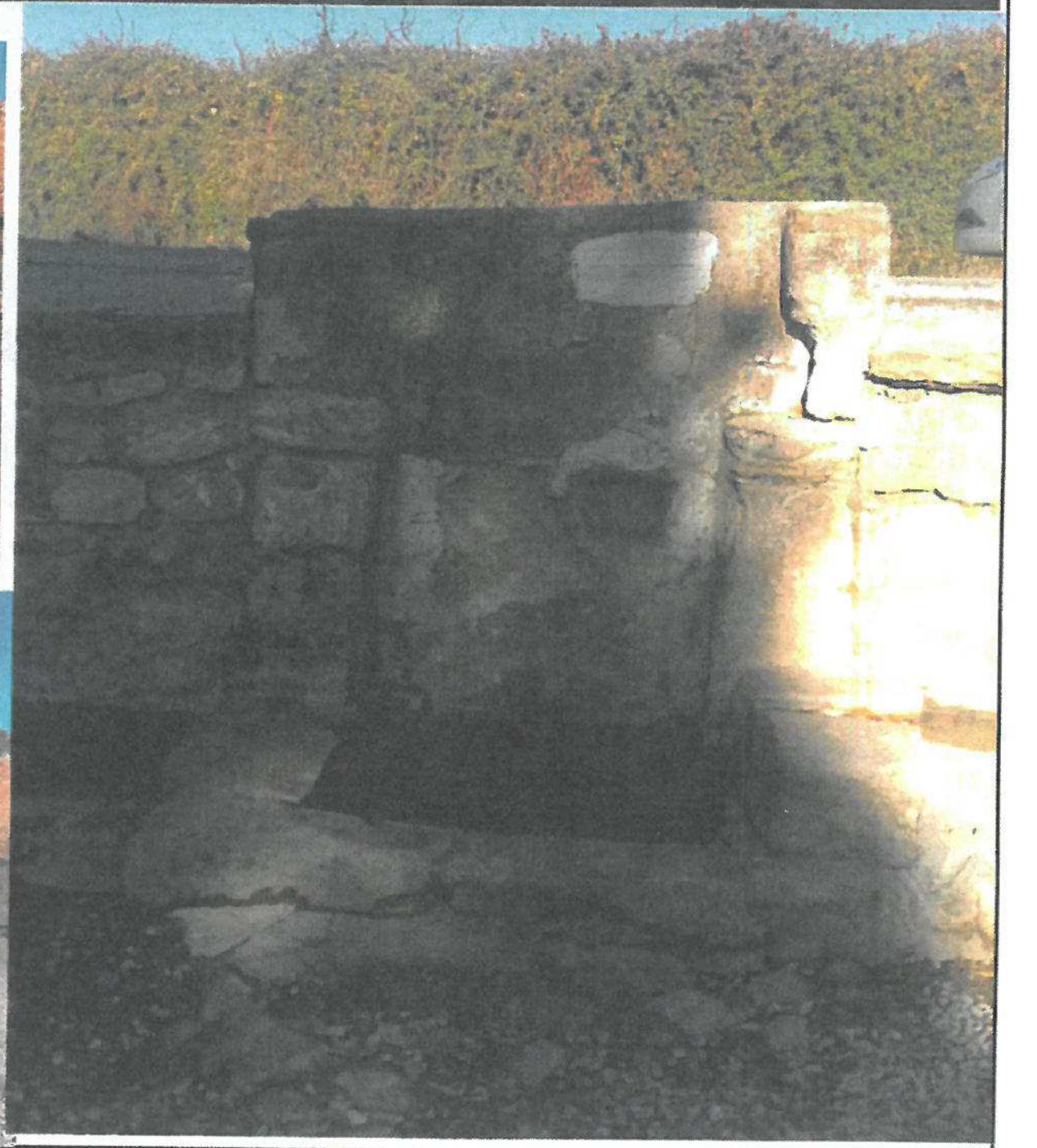
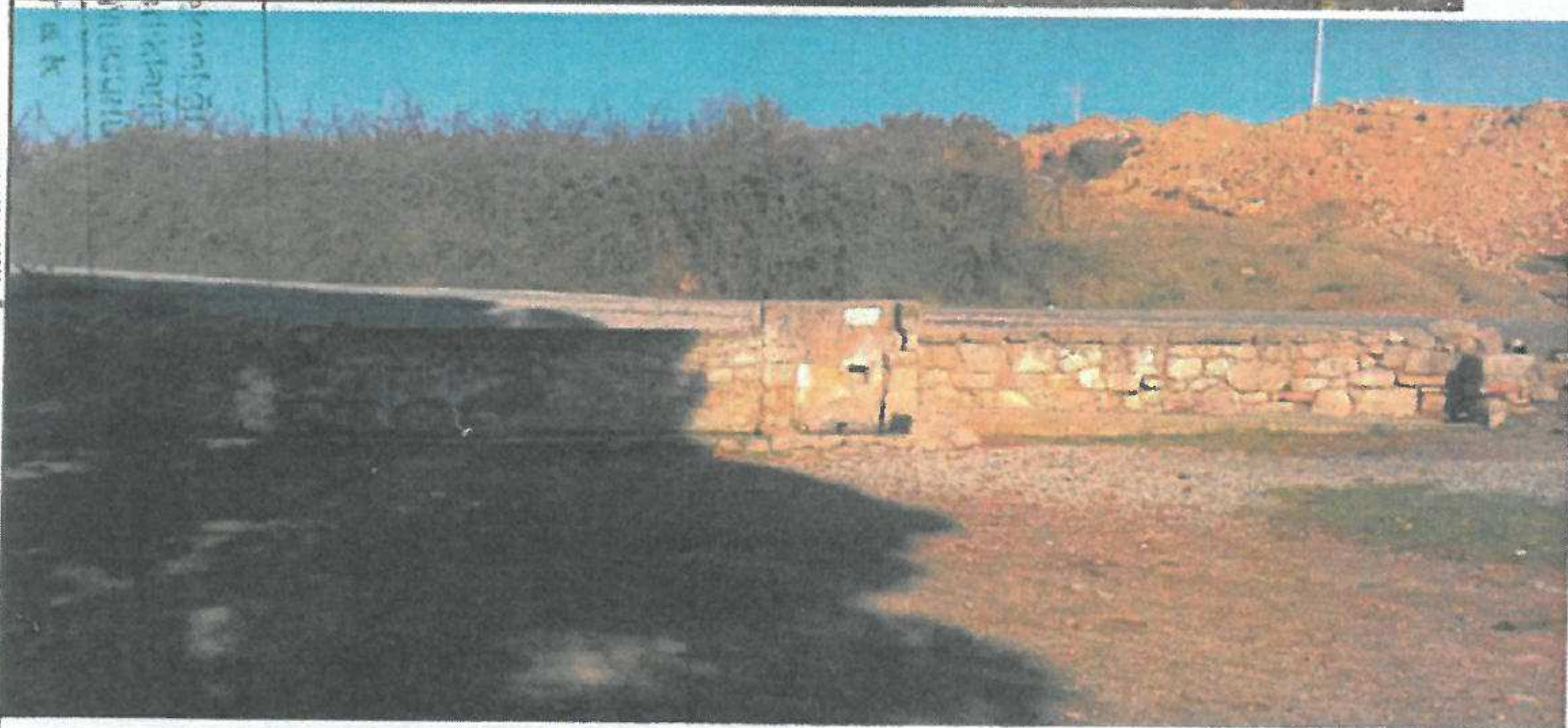
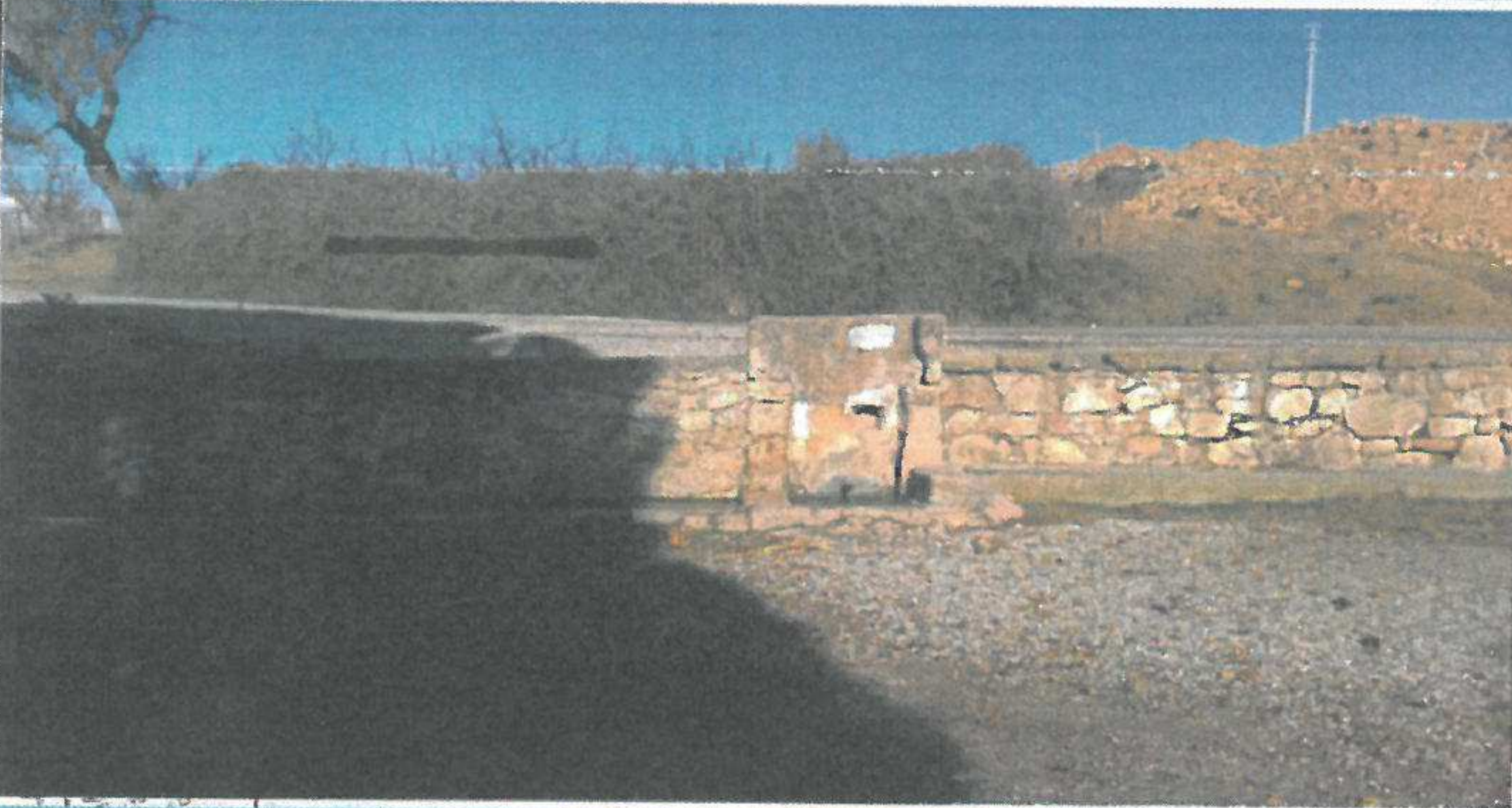
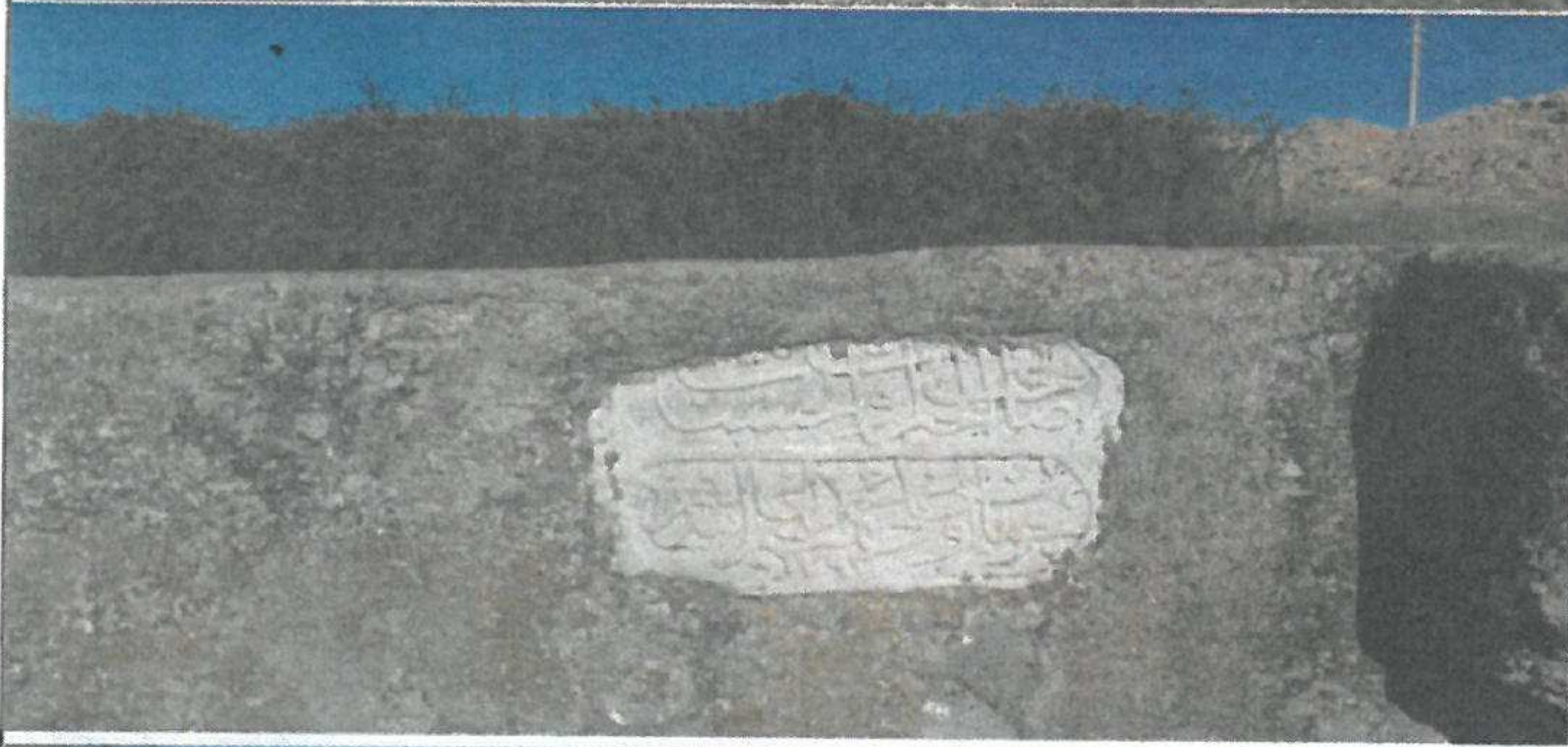

TARİH
SAYI
S. 12
S. 13