



T.C.

KÜLTÜR VE TURİZM BAKANLIĞI
ÇANAKKALE KÜLTÜR VARLIKLARINI KORUMA BÖLGE KURULU
K A R A R

Toplantı Tarihi ve No: 01.03.2017/ 172
Karar Tarihi ve No : 01.03.2017/ 3585

17.07.820
Toplantı Yeri
ÇANAKKALE

Çanakkale İli, Ezine İlçesi, Gazi Mahallesi'nde yer alan, sit dışı alanda kalan, mülkiyeti maliye hazinesi adına kayıtlı, 175 ada 1 parseldeki yapının 1939 yılında hizmete girdiği, 1960 yılından itibaren cami olarak ibadete açıldığı belirtilerek bakım ve onarımının talep edildiği Jandarma Genel Komutanlığı, 3'üncü Jandarma Eğitim Tabur Komutanlığı'nın 10.11.2016 tarih/ 4000-1842460-16/Loj.Ks. sayılı yazısı ve ekleri, parselde bulunan yapının tesciline ilişkin Kurum görüşünün iletildiği Vakıflar Genel Müdürlüğü, Balıkesir Vakıflar Bölge Müdürlüğü'nün 08.02.2017 tarih/ 25729397-050.99-519 sayılı yazısı ve ekleri ile uzman raporu okundu, ilgili dosyası incelendi, yapılan görüşmeler sonucunda:

Çanakkale İli, Ezine İlçesi, Gazi Mahallesi'nde yer alan, sit dışı alanda kalan, mülkiyeti maliye hazinesi adına kayıtlı, 175 ada 1 parseldeki yapının 2863 sayılı Yasanın 6. ve 7'nci Maddeleri ile Korunması Gerekli Taşınmaz Kültür Varlıklarının ve Sitlerin Tespit ve Tescili Hakkındaki Yönetmelik'te belirtilen tespit ve tescil kriterlerini taşıdığı anlaşıldığından Korunması Gerekli Anıtsal Mimarlık Örneği olarak tescilinin uygun olduğuna; taşınmaza ilişkin sunulan tescil fişinin uygun olduğuna; Koruma Grubunun 1.Grup olarak belirlenmesine; Korunma Alanının caminin her cephesinden 3'er metre olarak belirlenmesine, bu hususta hazırlanacak bilgi-belgenin Kurulumuza sunulmasına; bakım onarım talebinin Kültür Varlıklarını Koruma Yüksek Kurulu'nun 05.11.1999 tarih ve 660 sayılı ilke kararında belirtilen: sadece yapının yaşamını sürdürmeyi amaçlayan, tasarımda, malzeme, strüktürde, mimari öğelerde değişiklik gerektirmeyen çatı aktarımı, oluk onarımı, boya – badana vb. müdahaleler ile yapının ahşap, madeni, pişmiş toprak, taş vb. çürüyen ya da bozularak eksilen mimari öğelerinin, özgün biçimlerine uygun olarak aynı malzeme ile değiştirilmesi, bozulan iç ve dış sıvaların, kaplamaların, renk ve malzeme uyumu sağlanarak, özgün biçimlerine uygun olarak yenilenmesi kapsamında yapılabileceğine; ancak bahse konu talebin basit onarımı aşması halinde çalışmaların durdurularak aynı ilke kararı uyarınca Rölöve, Restitüsyon ve Restorasyon projelerinin Kurulumuza iletilmesi gerektiğine; uygulamaların 19.06.2007 tarih/ 731 sayılı ilke kararı gereğince ilgili kurum denetim ve sorumluluğunda gerçekleştirilmesine karar verildi.

BAŞKAN
Ahmet Coşkun ÖZGÜNEL
(imza)

BAŞKAN YRD.
Ali Osman UYSAL
(imza)

ÜYE
Turan BARLAS
(imza)

ÜYE
Ali Emrah ÜNLÜ
(imza)

ÜYE
Hasan Ömer KORMAN
(imza)

ÜYE
Oğuz KOÇYİĞİT
(imza)

ÜYE
Halil İbrahim KAHRAMAN
(imza)

ÜYE
Ezine Bld. Tems.
(Bulunmadı)

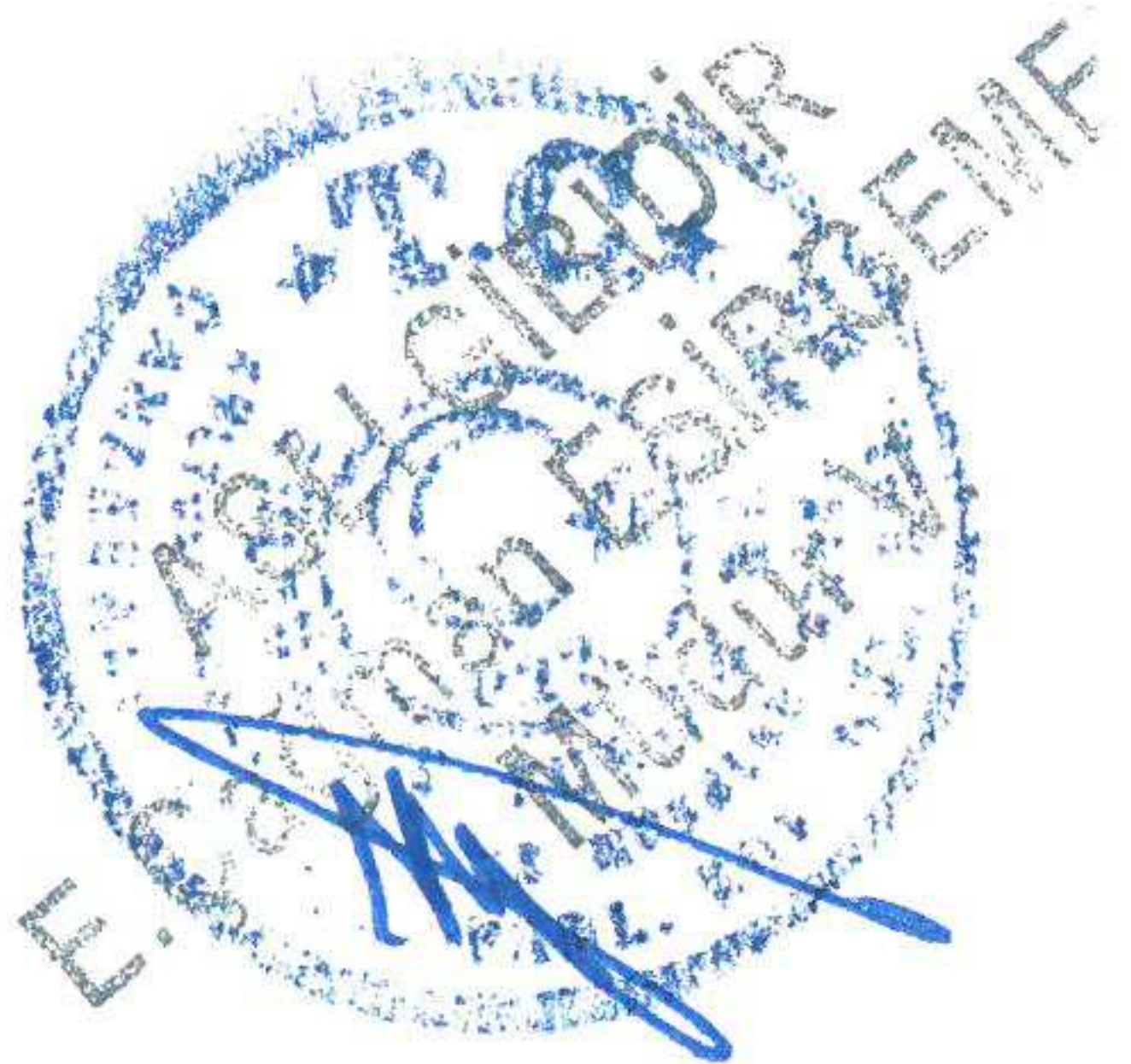

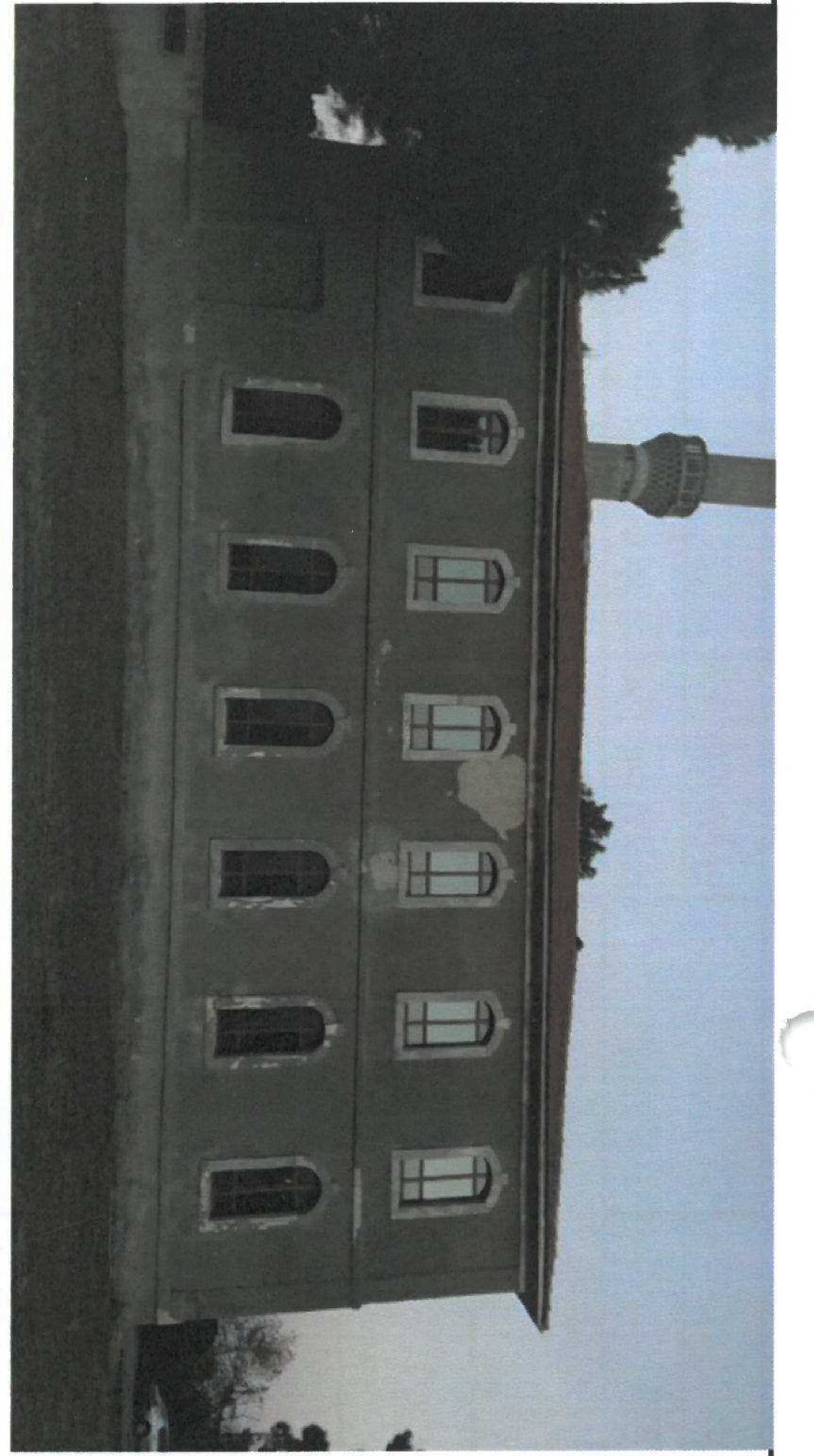
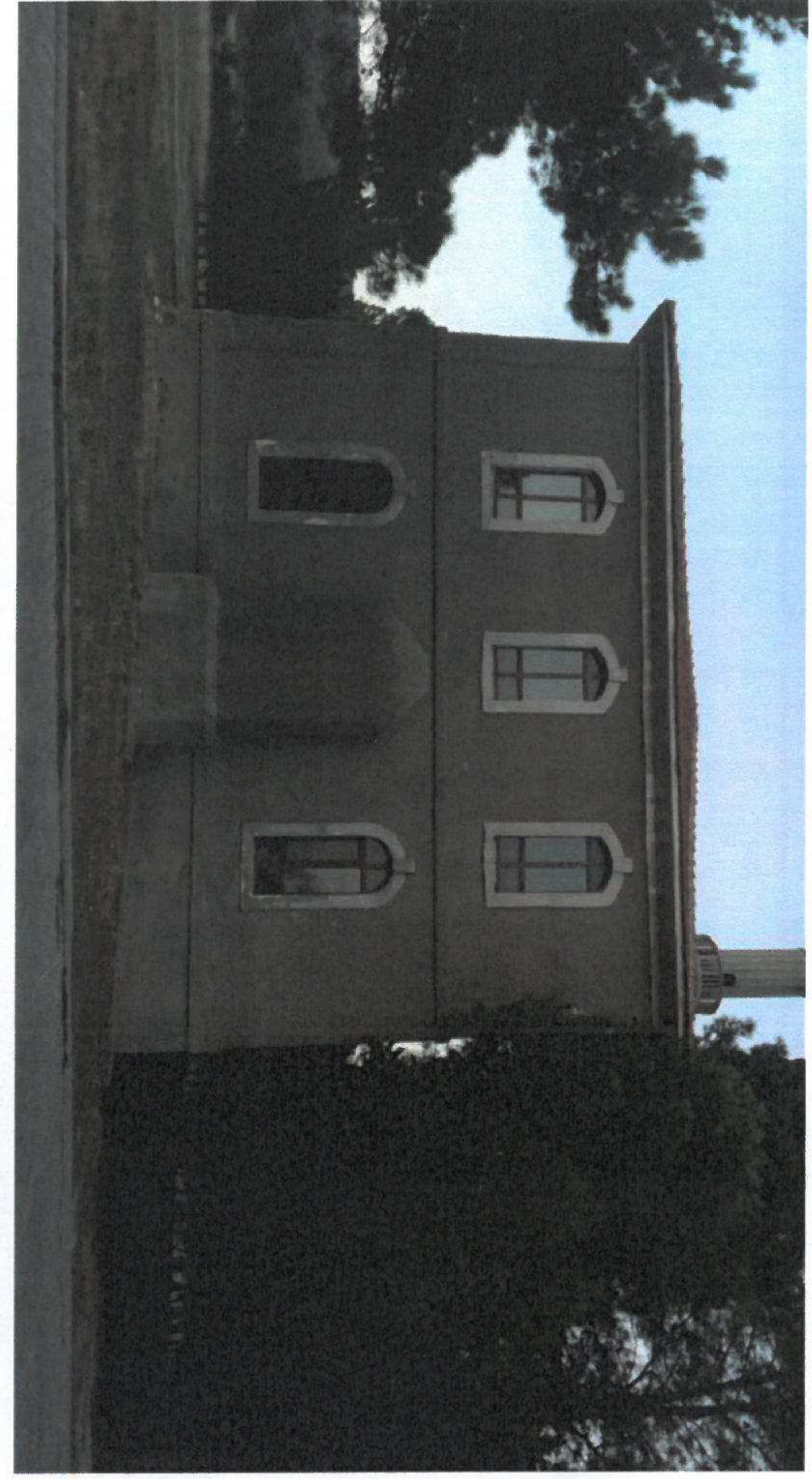

ÜYE
Balıkesir Vakıflar Böl. Tems.
M. Şakir ERARI
(imza)

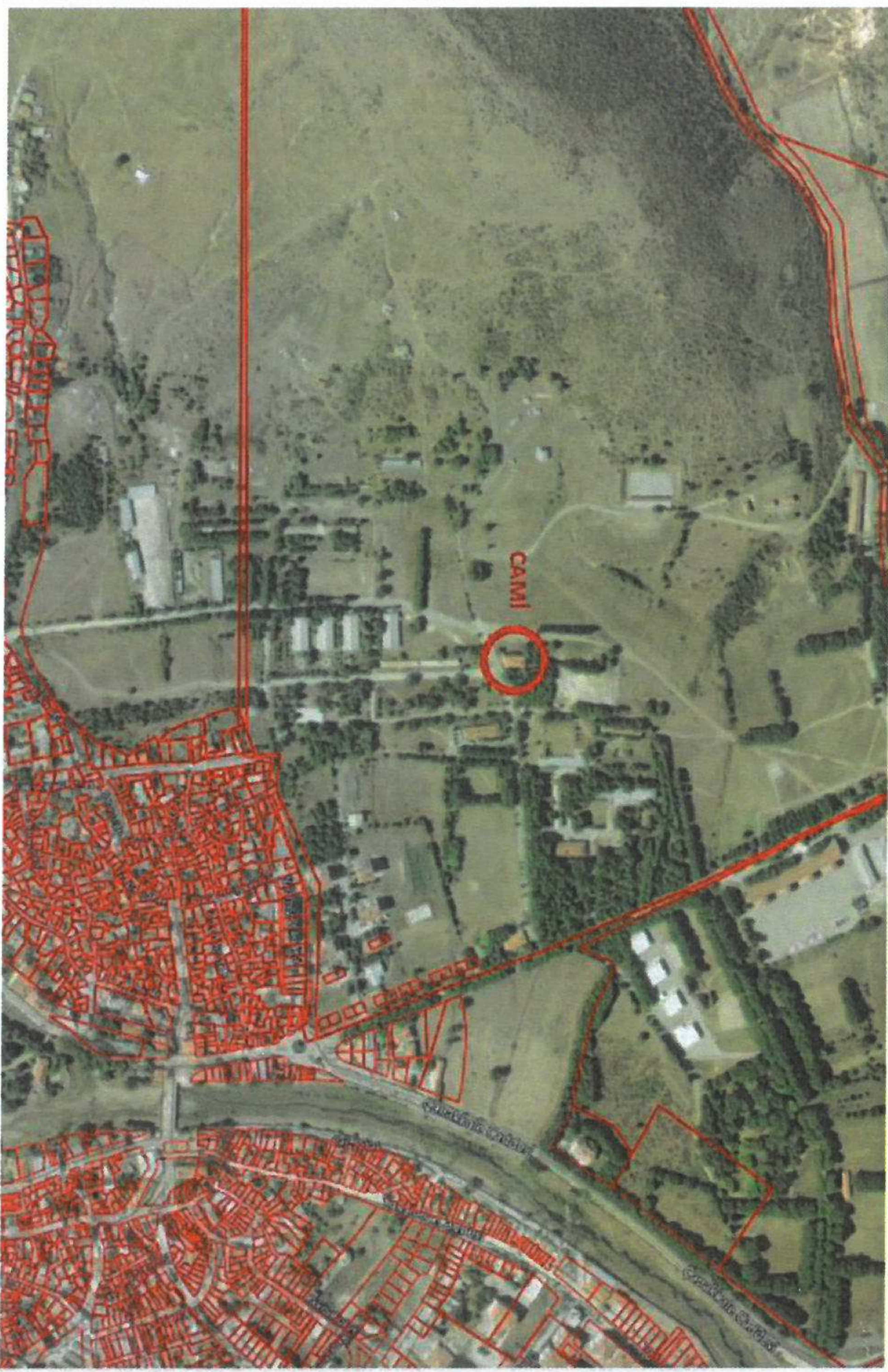

TARİH: 1.0. Subat 2017
SAYI: 474

Gelen Evrak

AVRUPA KONSEYİ		VAKIFLAR GENEL MÜDÜRLÜĞÜ		ENVANTER NO :					
TÜRKİYE		KÜLTÜREL VE DOĞAL VARLIKLARI KORUMA ENVANTERİ		İMAR PL. PAFTA NO :					
İL : ÇANAKKALE	İLÇESİ : EZİNE	BELDEKÖY : GAZI MAHALLESİ		ANIT					
MAHALLE, SOKAK, KAPI NO :		KADASTRO PAFTA :		KORUMA DERECESESİ					
		ADA : 175		ÇEVRESEL					
YAPTIRAN :		YAPAN :		ÇEVREYE AYKIRI					
YAPIM TARİHİ : 1960		KİTABE :		MİMARİ ÇAĞI (ÜSLUP) :					
		VAR		ERKEN CUMHURİYET DÖNEMİ					
		KORUMA DURUMU		VAKFIYE :					
		(A = İYİ - B = ORTA - C = FENA)		RUTUBET DURUMU					
TAŞIYICI		DIŞ YAPI		SUSLEME ELEMANLARI		(A=YOK - B=IZI VAR - C=ÖNEMLİ)			
<input checked="" type="checkbox"/> A	<input checked="" type="checkbox"/> A	<input checked="" type="checkbox"/> A	<input checked="" type="checkbox"/> A	<input checked="" type="checkbox"/> B	<input checked="" type="checkbox"/> A				
VAZİYET PLANI :		FOTOĞRAF :							
									
GÖZLEMLER : Sağlam durumda ve özgün yapısı korunmuştur. Günümüzde cami olarak kullanılmaya devam edilmektedir.									
BUGÜNKÜ SAHİBİ : MALİYE HAZİNESİ		BAKIMINDAN SORUMLU KURULUŞ : MALİYE HAZİNESİ							
YAPILAN ONARIMLAR :-									
AYRINTILI TANIM :		BİNA ALT YAPI BİLGİLERİ							
		SU		ELEKTRİK		İSITMA		KANALİZASYON	
		VAR		VAR		VAR		VAR	
		ORJİNAL KULLANIMI :							
		CAMİ							
		BUGÜNKÜ KULLANIMI :							
		CAMİ							
		ÖNERİLEN KULLANIM :							
		CAMİ							
		HAZIRLAYANLAR :		25/01/2017					
		Oğuzhan GÖZCÜ Y. İnş. Müh.		Cemil KIRIL Müze Araştırmacısı					
		KONTROL EDEN:		Barış SAN Şube Müdürü (Mimar)					
YAYIN DİZİNİ :		RAPOR		<input checked="" type="checkbox"/> X					
		FOTOĞRAF		<input checked="" type="checkbox"/> X					
		RÖLEVE PROJE		<input type="checkbox"/>					
		RESTORASYON PROJESİ		<input type="checkbox"/>					
		HARİTA		<input checked="" type="checkbox"/> X					
		KROKİ		<input type="checkbox"/>					
		KİTABE		<input type="checkbox"/>					
		VAKFIYE		<input type="checkbox"/>					